

ДЕРЖАВНА СЛУЖБА СТАТИСТИКИ УКРАЇНИ

Діти, жінки та сім'я в Україні

Children, females and family in Ukraine

Статистичний збірник

Київ - 2014

Передмова

24 2006 879
 2015 , :
 • ø; ø ,
 • ;
 • ;
 • ;
 • .
 ,
 ø, 1993
 28.07.1992 . 431 ð
 , ø, 8.09.1997 . 993 ð
 1997-2000
 ö
 ð , ø ö.

Умовні позначення, які використані у збірнику:

- (-) - ;
- (í) - ;
- (0; 0,0) - , , ;
- () - .

З м і с т

C o n t e n t s

<i>Розділи</i> Section	<i>Стор.</i> Page
<i>Основні відомості про Україну.....</i>	7
Ukraine's profile	
<i>I. Демографічна ситуація.....</i>	17
Demographic situation	
<i>II. Зайнятість жінок та молоді.....</i>	83
Employment of females and young people	
<i>III. Доходи та витрати населення.....</i>	119
Household income and expenditure	
<i>IV. Охорона здоров'я.....</i>	149
Health care	
<i>V. Житлові умови.....</i>	199
Dwelling standards	
<i>VI. Освіта та виховання.....</i>	221
Education and training	
<i>VII. Культура та відпочинок.....</i>	281
Culture and leisure	
<i>VIII. Виробництво споживчих товарів.....</i>	303
Output of consumer goods	
<i>IX. Довкілля.....</i>	312
Environment	
<i>X. Соціальний захист.....</i>	329
Social protection	
<i>XI. Антисуспільні прояви серед жінок та молоді.....</i>	355
Anti-social phenomena among females and teenagers	

Основні відомості про Україну у 2013 році

ТЕРИТОРІЯ (. ²)		603,5
ЧИСЕЛЬНІСТЬ ПОСТІЙНОГО НАСЕЛЕННЯ	2014 . (.)	45,2
(%)		68,7
(%)		31,3
ЩІЛЬНІСТЬ НАЯВНОГО НАСЕЛЕННЯ (1 ²)		75,3
СТРУКТУРА ПОСТІЙНОГО НАСЕЛЕННЯ ЗА СТАТТЮ (%)		53,8
		46,2
СЕРЕДНЯ ОЧІКУВАНА ТРИВАЛІСТЬ ЖИТТЯ ПРИ НАРОДЖЕННІ ()		71,37
		76,22
		66,34
ЕКОНОМІКА		
2013 (%) ¹		0,0
(%)		100,5
(15-70 , %)		60,3
(, %)		7,2
РОЗПОДІЛ ЗАЙНЯТОГО НАСЕЛЕННЯ (%)		16,0
		17,5
		8,3
Ø		6,2
ВИТРАТИ ДЕРЖАВИ % 2013 . ¹		
1)		7,4
2)		0,9
3) ,		4,2
4)		10,0

1

Basic data about Ukraine for 2013

AREA (ths sq. km)	603,5
AVAILABLE PRESENT POPULATION , at the beginning of 2014 (million)	45,2
Urban (per cent)	68,7
Rural (per cent)	31,3
RESIDENT'S POPULATION DENSITY (persons per 1 sq. km)	75,3
STRUCTURE OF PRESENT POPULATION BY SEX (per cent)	
Females	53,8
Males	46,2
AVERAGE LIFE EXPECTANCY AT BIRTH	
Both	71,37
Females	76,22
Males	66,34
ECONOMY	
Change in GDP for 2013 (per cent) ¹	0,0
CPI (per cent)	100,5
Employment rate (population aged 15-70 years old, per cent)	60,3
Unemployment rate (ILO methodology, per cent)	7,2
EMPLOYMENT (per cent) by:	
Industry	16,0
Agriculture, forestry and fishery	17,5
Education	8,3
Health care and social security	6,2
GOVERNMENT'S SPENDING for 2013 (per cent of GDP) ¹	
1) education	7,4
2) spiritual and physical development	0,9
3) health care	4,2
4) social protection	10,0

¹ reliminary data.

1				«		«	»
2				«		'	«
3	»						
4							
5				"		"	
6							
7					"		"
8							
9						"	
10				"	"	"	
11				"			"
12	-	"			"		
13		ö		ö			
14		÷				.	ö
15				«		»	
16				«		»	
17				-			
18				«		»	
19							
20				«	-	»	
21						«	»
22				"	"	"	
23				"	"	"	
24		š		ö	š	ö	
25					š	ö	
26				-	"	"	
27	"	"					
28							
29						"	
30	"						
31					«		»
32				«		»	
33				«		»	
34					«		«
35				«		»	»
36	-	«	»	.			
37				«	»		
38		«		-			'
39	-				.	»	,
40		«	«		»		
41		"			«	»	
42	.	"	"			"	
43				-	"		"
44					"	-	"
45		"			"		"
46		«		»			
47			š			ö	
48	š	ö		š		ö	
49				š		ö	
50		š				ö	
51		"		"			

52 " " "

53

54 " "

55 " " "

56 " " "

57 " -

58

59 " " "

60 " XXI "

61 -

62 " "

63 " -

64 " "

65 " "

66 " "

67

68

69 " "

70 " "

71 " "

72 " -

73 " " " " "

74 « " »

75 « »

76 « ».

77 " "

78 " "

79 " "

80 " "

81 " "

82 - " "

83 " "

84 " "

85 " - "

86 " "

87 " "

88 " -

89

90 " "

91 " "

92 " - "

93 " "

94 " -

95 " "

96 " "

97 " "

140 " "

141 " " III-

142 " " "

143 " " "

144 " " " " " "

145 " " " " " "

146 " " " " " "

147 " " " " " "

148 " " " " " "

149 " " " " " "

150 " " " " " "

151 " " " " " "

152 " " " " " "

153 " " " " " "

154 " " " " " "

155 " " " " " "

156 " " " " " "

157 " " " " " "

158 " " " " " "

159 " " " " " "

160 " " " " " "

161 " " " " " "

162 " " " " " "

163 " " " " " "

164 " " " " " "

165 " " " " " "

166 " " " " " "

167 " " " " " "

168 " " " " " "

169 " " " " " "

170 " " " " " "

171 " " " " " "

172 " " " " " "

173 " " " " " "

174 " " " " " "

175 " " " " " "

176 " " " " " "

177 " " " " " "

216 " - "
 217 " "
 218 " "
 219 «
 220 « »
 221 « »
 222 « « » "
 223 -99"
 224 « « »
 225
 226
 227 š ø ö "
 228 " " "
 229 " " -
 230 " " "
 231 " " "
 232 " "
 233 « » ó
 234 »
 235 « » " "
 236 " " - " "
 237 " " " "
 238 - " " "
 239 « »
 240 " " "
 241 " " "
 242 " " "

Видатки Зведеного бюджету України¹
на соціально-культурні заходи та освіту
Expenditures for social and cultural events and science from
the consolidated budget of Ukraine

	(.)			%		
	2011	2012	2013 ²	2011	2012	2013 ²
Усього	251527,6	299037,6	327989,7	59,7	60,3	64,8
	86255,4	101561,4	107593,7	20,5	20,5	21,2
:						
	11831,6	14627,7	15662,4	2,8	2,9	3,1
	35234,5	42459,1	44233,2	8,4	8,6	8,7
-	5305,4	6034,0	6359,8	1,3	1,2	1,3
	26619,6	29335,9	30003,3	6,3	5,9	5,9
ø	48961,6	58453,9	61568,8	11,6	11,8	12,2
	10754,9	13639,6	13661,2	2,6	2,7	2,7
:						
	6615,5	8017,9	8444,1	1,6	1,6	1,7
	1078,0	1604,3	1247,2	0,3	0,3	0,2
	3012,3	3933,1	3869,4	0,7	0,8	0,8
	105555,7	125382,7	145166,0	25,0	25,3	28,7

1

2

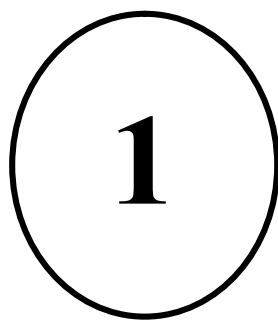

РОЗДІЛ

ДЕМОГРАФІЧНА СИТУАЦІЯ

	Стор. Page
1.1. Чисельність населення.....	24
Total population	
1.2. Розподіл постійного населення за основними віковими групами та статтю по регіонах на 01.01.2013	25
Population, by major age group, sex, and region, as of January 1, 2013	
1.3. Розподіл постійного населення за основними віковими групами та статтю по регіонах на 01.01.2014	26
Population, by major age group, sex, and region, as of January 1, 2014	
1.4. Розподіл жінок за віковими групами по регіонах на 01.01.2014.....	27
Females, by age group and region, as of January 1, 2014	
1.5. Розподіл жінок у міських поселеннях за віковими групами по регіонах на 01.01.2014	28
Females in urban areas, by age group and region, as of January 1, 2014	
1.6. Розподіл жінок у сільській місцевості за віковими групами по регіонах на 01.01.2014	29
Females in rural areas, by age group and region, as of January 1, 2014	
1.7. Розподіл постійного населення у віці 0-17 років за статтю та віковими групами по регіонах на 01.01.2013 року	30
Distribution of resident population aged 0-17 years, by sex and age group by region, as of January 1, 2013	
1.8. Розподіл постійного населення у віці 0-17 років за статтю та віковими групами по регіонах на 01.01.2014 року	32
Distribution of resident population aged 0-17 years, by sex and age group by region, as of January 1, 2014	
1.9. Розподіл та середній розмір домогосподарств у листопаді 2013 року по регіонах.....	34
Structure and average size of households in November, 2013, by region	
1.10. Характеристика домогосподарств з дітьми у листопаді 2013 року.....	35
Households with children in November, 2013, basic features	
1.11. Середня очікувана тривалість життя при народженні по регіонах.....	36
Average life expectancy at birth, by region	
1.12. Кількість зареєстрованих шлюбів по регіонах	39
Registered marriages, by region	
1.13. Розподіл зареєстрованих шлюбів за віком жінки по регіонах у 2013 році	40
Registered marriages in 2013, by age of bride and region	
1.14. Розподіл зареєстрованих шлюбів у міських поселеннях за віком жінки по регіонах у 2013 році.....	42
Registered marriages in urban areas, by age of bride and region, in 2013	

1.15. Розподіл зареєстрованих шлюбів у сільській місцевості за віком жінки по регіонах у 2013 році.....	44
Registered marriages in rural areas, by age of bride and region, in 2013	
1.16. Кількість зареєстрованих розлучень по регіонах.....	46
Registered divorces, by region	
1.17. Кількість народжених живими і мертвими по регіонах.....	47
Live births and still births, by region	
1.18. Розподіл живонароджених за місяцями реєстрації народжень, статтю та типом поселень у 2013 році	48
Live births in 2011, by month of birth registration, age and type of areas	
1.19. Розподіл живонароджених за місяцями реєстрації народжень по регіонах у 2013 році.....	49
Live births in 2013, by month of birth registration by region	
1.20. Розподіл живонароджених за віком матері по регіонах у 2013 році.....	51
Live births in 2013, by age of mother and region	
1.21. Коефіцієнти народжуваності за віком матері по регіонах у 2013 році ...	53
Birth rates in 2013, by age of mother and region	
1.22. Розподіл народжених у матерів молодше 20 років по регіонах у 2013 році.....	55
Births in 2013, by age of mother (under 20) and region	
1.23. Кількість народжених у матерів, які не перебували в зареєстрованому шлюбі, по регіонах.....	56
Illegitimate births, by region	
1.24. Кількість померлих дітей у віці до 1 року по регіонах.....	57
Infant mortality, by region	
1.25. Коефіцієнти смертності дітей у віці до 1 року по регіонах	58
Infant mortality rates, by region	
1.26. Розподіл померлих у віці до 1 року за кількістю прожитих днів по регіонах у 2013 році.....	59
Infant mortality in 2013, by number of days being alive and region	
1.27. Розподіл померлих жінок від причин, що пов'язані з вагітністю, пологами та ускладненнями післяпологового періоду за типом поселень у 2013 році.....	60
Maternal mortality in 2013, related with pregnancy, delivery and complications in puerperal period	
1.28. Розподіл померлих дітей у віці до 1 року за кількістю прожитих місяців та статтю у 2013 році.....	61
Infant mortality in 2013, by number of months being alive and sex	
1.29. Розподіл померлих дітей у віці до 1 року за місяцями реєстрації смерті по регіонах у 2013 році.....	62
Infant mortality in 2013, by month of death registration and region	

1.30. Кількість померлих у перинатальному періоді по регіонах у 2011 році.....	64
Still births and perinatal deaths in 2013, by region	
1.31. Розподіл померлих дітей у віці до 1 року за причинами смерті та статтю по регіонах у 2013 році.....	65
Infant mortality in 2013, by cause of death and sex by region	
1.32. Розподіл померлих за віковими групами та статтю по регіонах у 2013 році.....	72
Deaths in 2013, by age group and sex by region	
1.33. Коефіцієнти смертності населення за віковими групами та статтю по регіонах у 2013 році.....	76
Death rates in 2013, by age group and sex by region	
1.34. Коефіцієнти смертності населення за причинами смерті, статтю та основними віковими групами у 2013 році.....	80
Death rates in 2013, by cause of death, sex and major age group	
1.35. Розподіл померлих дітей у віці 0-17 років за зовнішніми причинами смерті у 2013 році.....	82
Deaths of persons under 17 years of age in 2013, by external cause of death	

1 2014
20918,3 , 45245,9 . , 24327,6 . (53,8%)
(46,2%).

35
) 1,563 (64

19,5 . 0617 1 2014 8009,9 . 2013
(17,7%
).
2013 503,7 . , 17,0
48,4% ó
51,6% ó ,
: 100 1056107 .

2013 100
ó 106 (ó 107, ó
106).

2012 , 21,4% 22,1%.
15 2013 145 , 15
ó 618 . , 18
, 2013 1,5% .
2012 35644 .
20629 .
1,506 1 (2012 2013
ó 1,531).
2013 76,22 , 9,88 .
(1385,7 1550,6 100
), 20660 .

ó
ó 2013 , 68 ,
3 2012 ;
ó 37 (3). , 100 .
13,5 2013 , 12,5 2012
ó 6,5 7,3

2013 1 4030 , 341
 1721 (42,7%) 2309 (57,3%)
 1 40,1% (1616)
 (). 2013
 3166 , 6,2 1000
 8,4 8,0 1000 1
 1 6 ,
 , 2013
 52,9%, 23,9% 5,4%
 1 .
 2013 304,2 ,
 26,0 . 2012 . 2,8 . (0,9%)
 18- . 2013
 6,1 6,7 1000
 2013 164,9 . ,
 6 45,3 .
 119,6 . ,
 6
 118,8 .,
 6 0,8 .
 3,6 ., 3,7 3,6 1000
 .

1.1 Чисельність населення
Total population

(на початок року)

	2001 ¹	2005	2010	2011	2012	2013	2014
Чисельність наявного населення							
.	48,5	47,3	46,0	45,8	45,6	45,6	45,4
	32,6	32,0	31,5	31,5	31,4	31,4	31,3
	15,9	15,3	14,5	14,3	14,2	14,2	14,1
	67	68	69	69	69	69	69
	33	32	31	31	31	31	31
Чисельність постійного населення							
.	48,2	47,1	45,8	45,6	45,5	45,4	45,2
	25,9	25,3	24,7	24,6	24,5	24,4	24,3
	22,3	21,8	21,1	21,0	21,0	21,0	20,9
	54	54	54	54	54	54	54
	46	46	46	46	46	46	46
Чисельність постійного населення у віці 0-17 років							
.	10,3	9,1	8,1	8,0	8,0	8,0	8,0
	5,0	4,4	3,9	3,9	3,9	3,9	3,9
	5,3	4,7	4,2	4,1	4,1	4,1	4,1
	49	49	49	49	49	49	49
	51	51	51	51	51	51	51
1				5	2001	.	

**1.2. Розподіл постійного населення за основними віковими групами
та статтю по регіонах на 01.01.2013**

Population, by major age group, sex, and region, as of January 1, 2013

		0-14		15-64		65			
Україна	45372692	3215119	3405479	16569664	15277112	4625165	2280153		
-		1956422	141649	150199	724235	653041	193251	94047	
		1619953	117422	124640	571923	531953	185245	88770	
		1037230	95332	101739	363116	344359	90463	42221	
		3304486	226216	241006	1219668	1100602	348547	168447	
		4362557	266977	283584	1619241	1453273	496434	243048	
		1269672	97617	103194	444803	420285	138472	65301	
		1251560	116213	123009	445417	428295	89800	48826	
		1784454	116613	124285	662838	598849	190818	91051	
		1379062	112130	118518	489596	468859	126635	63324	
		1716273	123816	132559	621753	576759	177360	84026	
		988756	68970	72646	355058	324698	111666	55718	
		2251954	134803	143272	838639	768544	248914	117782	
		2522332	193000	202923	897788	867699	238016	122906	
		1172766	83434	88668	432808	396342	114987	56527	
		2384100	179536	188937	867706	812411	218808	116702	
		1459983	93949	99444	530911	489383	164861	81435	
		1155808	110834	116507	402566	385381	94724	45796	
		1141057	70521	74529	422077	386250	127306	60374	
		1074076	81940	86309	381271	360305	110887	53364	
		2728783	167321	177464	1024841	945695	277725	135737	
		1076800	79303	83397	393933	364907	104856	50404	
		1310801	95783	101597	463058	435464	145420	69479	
		1265259	82340	87557	457390	417426	147711	72835	
		904098	73270	77507	325677	304793	80871	41980	
		1069260	67487	70680	378864	352230	138277	61722	
	.		2803716	192111	203453	1093183	962391	223285	129293
	.	1	381474	26532	27856	141304	126918	39826	19 038

1

**1.3. Розподіл постійного населення за основними віковими групами
та статтю по регіонах на 01.01.2014**

Population, by major age group, sex, and region, as of January 1, 2014

		0-14		15-64		65	
Україна	45245894	3256971	3453718	16434115	15172259	4636520	2292311
	1958504	145548	154441	718590	649657	195149	95119
	1611177	117853	124931	567388	528736	183721	88548
	1038575	96496	102834	362641	344219	90099	42286
	3289122	230556	245636	1206253	1090175	349009	167493
	4330997	269488	286636	1599993	1435712	496194	242974
	1263281	98003	103832	441989	417845	137027	64585
	1254017	117614	124601	444131	427516	90671	49484
	1775044	118519	126045	655091	592775	191308	91306
-	1379370	112561	119432	489071	468780	126159	63367
	1719699	127089	136233	620315	575309	176664	84089
	981150	69535	73278	350296	320837	111289	55915
	2234876	135831	145019	827019	759194	249332	118481
	2520066	194536	204131	894276	865238	238264	123621
	1167657	84320	89775	428239	392359	115616	57348
	2385433	182803	193272	861575	808370	221334	118079
	1450367	94413	100227	525121	485001	164439	81166
	1157791	112089	118038	401918	384909	94727	46110
	1130765	70521	74498	416728	381505	126825	60688
	1070076	81769	86177	379340	359157	110372	53261
	2721606	170066	180556	1013053	938385	281169	138377
	1071135	79952	84232	389836	361339	105051	50725
	1303829	96200	102400	459334	432377	144407	69111
	1256328	82345	87698	452351	413529	147205	73200
	905443	73839	78154	325462	304973	80943	42072
	1058284	67738	70859	373722	347951	136862	61152
.	2827395	199715	211658	1089721	959951	231947	134403
.	383907	27572	29125	140662	126460	40737	19351

1

1.4. Розподіл жінок за віковими групами по регіонах на 01.01.2014
Females, by age group and region, as of January 1, 2014

		15 - 49				50-59	60	
			15 - 29	30 - 39	40 - 49			
Україна	24327606	11105927	4458577	3450254	3197096	3670184	6294524	
-	1059287	472525	187878	148001	136646	168931	272283	
	868962	388645	159871	114464	114310	121751	240713	
	549236	258224	110713	79055	68456	75089	119427	
	1785818	803785	312802	253209	237774	276343	475134	
	2365675	1039822	397253	337623	304946	381725	674640	
	677019	304022	126604	89318	88100	95710	179284	
	652416	318661	138054	95711	84896	89569	126572	
	964918	429241	167285	133416	128540	153109	264049	
	727791	345717	148202	102402	95113	102972	166541	
	924068	422331	166558	130991	124782	138106	236542	
	531120	234478	93271	68776	72431	78319	148788	
	1212182	532606	204658	171982	155966	202525	341220	
	1327076	624839	264697	185369	174773	194866	312835	
	628175	286922	115761	87731	83430	96960	159973	
	1265712	590103	240834	180750	168519	183726	309080	
	783973	353239	137098	107628	108513	116469	219852	
	608734	287673	125538	85987	76148	82668	126304	
	614074	273855	106558	84373	82924	97386	172312	
	571481	265734	111802	80142	73790	80676	143302	
	1464288	672938	263684	213721	195533	230162	391122	
	574839	261605	105877	78868	76860	88245	145037	
	699941	311323	126205	92508	92610	102700	189718	
	681901	303314	120467	89946	92901	100836	195406	
	480244	231504	100110	69636	61758	65526	109375	
	578322	243713	96345	74237	73131	88229	178642	
	.	1521383	758064	296314	263685	198065	224512	339092
	.	1	208971	91044	34138	30725	26181	33074

1

**1.5. Розподіл жінок у міських поселеннях за віковими групами
по регіонах на 01.01.2014**
Females in urban areas, by age group and region, as of January 1, 2014

		15 - 49				50-59	60
			15 - 29	30 - 39	40 - 49		
Україна	16836567	7873751	3082024	2537969	2253758	2655707	4173209
	670083	296623	112446	95177	89000	109197	178832
	434738	212154	87365	65539	59250	66065	96821
	289565	142708	59194	45750	37764	44960	55917
	1498799	681677	261065	220081	200531	235538	392000
	2149515	951078	360818	312229	278031	348962	607573
	397021	188133	76052	57894	54187	60799	91977
	244289	119087	50809	36773	31505	35234	47575
	747625	337024	128362	108361	100301	120667	201962
-	315124	157065	66652	47707	42706	47928	64171
	567139	274731	105698	88644	80389	90172	122701
	334209	152251	58825	46725	46701	52958	87051
	1057183	468546	178814	153567	136165	178135	292950
	807616	389910	161069	119566	109275	125602	180164
	430091	199028	77163	63897	57968	68942	109140
	846227	398671	157867	125765	115039	125931	212193
	482162	226916	85536	73491	67889	73834	124262
	294879	149317	64337	45671	39309	45845	53874
	420305	197382	74706	63692	58984	69974	104580
	252114	126147	51965	40969	33213	39340	50746
	1179068	551720	214304	178279	159137	189129	304287
	356571	162789	63280	50908	48601	56074	91474
	387984	190176	76560	59866	53750	62594	80633
	385446	182871	71144	56837	54890	61638	94804
	205745	105169	45435	32858	26876	30426	42449
	365351	169108	64422	55174	49512	59948	92097
.	1521383	758064	296314	263685	198065	224512	339092
.	1	196335	85406	31822	28864	24720	31303
							53884

1

**1.6. Розподіл жінок у сільській місцевості за віковими групами
по регіонах на 01.01.2014**

Females in rural areas, by age group and region, as of January 1, 2014

		15 - 49				50-59	60	
			15 - 29	30 - 39	40 - 49			
Україна	7491039	3232176	1376553	912285	943338	1014477	2121315	
-	389204	175902	75432	52824	47646	59734	93451	
	434224	176491	72506	48925	55060	55686	143892	
	259671	115516	51519	33305	30692	30129	63510	
	287019	122108	51737	33128	37243	40805	83134	
	216160	88744	36435	25394	26915	32763	67067	
	279998	115889	50552	31424	33913	34911	87307	
	408127	199574	87245	58938	53391	54335	78997	
	217293	92217	38923	25055	28239	32442	62087	
	412667	188652	81550	54695	52407	55044	102370	
	356929	147600	60860	42347	44393	47934	113841	
	196911	82227	34446	22051	25730	25361	61737	
	154999	64060	25844	18415	19801	24390	48270	
	519460	234929	103628	65803	65498	69264	132671	
	198084	87894	38598	23834	25462	28018	50833	
	419485	191432	82967	54985	53480	57795	96887	
	301811	126323	51562	34137	40624	42635	95590	
	313855	138356	61201	40316	36839	36823	72430	
	193769	76473	31852	20681	23940	27412	67732	
	319367	139587	59837	39173	40577	41336	92556	
	285220	121218	49380	35442	36396	41033	86835	
	218268	98816	42597	27960	28259	32171	53563	
	311957	121147	49645	32642	38860	40106	109085	
	296455	120443	49323	33109	38011	39198	100602	
	274499	126335	54675	36778	34882	35100	66926	
	212971	74605	31923	19063	23619	28281	86545	
	.							
	.	1	12636	5638	2316	1861	1461	3397

1

1.7. Розподіл постійного населення у віці 0-17 років
за статтю та віковими групами по регіонах на 01.01.2013
Distribution of resident population aged 0-17 years, by sex and age group by region,
as of January 1, 2013

		0-2	3-5	6-14	15-17	
Дівчатка						
Україна	3883025	730892	717419	1766808	667906	
-	167307	34013	33165	74471	25658	
	144071	25748	25270	66404	26649	
	113613	21249	21344	52739	18281	
	270122	52027	52336	121853	43906	
	321273	60051	61430	145496	54296	
	119044	21685	21083	54849	21427	
	139506	26843	25388	63982	23293	
	140236	26480	26092	64041	23623	
	137066	24219	24266	63645	24936	
	149106	29617	28651	65548	25290	
	83890	15369	14884	38717	14920	
	162213	30625	30472	73706	27410	
	235614	42164	41585	109251	42614	
	101073	18820	18435	46179	17639	
	215279	42741	40550	96245	35743	
	114855	20577	20491	52881	20906	
	133481	25849	24088	60897	22647	
	86722	15361	15222	39938	16201	
	100825	17503	17500	46937	18885	
	202168	38173	37952	91196	34847	
	95961	17787	17365	44151	16658	
	117038	21245	20772	53766	21255	
	101535	17943	17452	46945	19195	
	89986	16333	15362	41575	16716	
	82034	14683	14477	38327	14547	
	.	228339	47493	45715	98903	36228
	.	30668	6294	6072	14166	4136

1 . , ,

Продовження табл. 1.7.

		0-2	3-5	6-14	15-17
Хлопчики					
Україна	4107366	778024	762408	1865047	701887
	176956	36799	35083	78317	26757
	152797	27448	26676	70516	28157
	121272	23188	22766	55785	19533
	287582	55725	55478	129803	46576
	340972	64261	65046	154277	57388
	125825	23195	22232	57767	22631
	147122	28254	26998	67757	24113
	149011	28035	27932	68318	24726
-	144569	25696	25906	66916	26051
	159070	31457	30981	70121	26511
	88363	16378	15991	40277	15717
	172202	32746	32499	78027	28930
	247876	44780	43841	114302	44953
	107235	20139	19850	48679	18567
	226292	45032	43471	100434	37355
	121866	22170	22008	55266	22422
	139879	26763	25605	64139	23372
	91650	16276	15933	42320	17121
	105924	18357	18311	49641	19615
	214274	40854	40533	96077	36810
	101213	18973	18412	46012	17816
	123774	22121	21887	57589	22177
	107661	19355	18943	49259	20104
	94743	17306	16449	43752	17236
	86300	15487	15222	39971	15620
.	240462	50502	47923	105028	37009
.	132476	6727	6432	14697	4620

**1.8. Розподіл постійного населення у віці 0-17 років
за статтю та віковими групами по регіонах на 01.01.2014**
**Distribution of resident population aged 0-17 years, by sex and age group by region,
as of January 1, 2014**

		0-2	3-5	6-14	15-17	
Дівчатка						
Україна		3891214	734215	729354	1793402	634243
		170072	34647	33736	77165	24524
		142833	25757	25504	66592	24980
		114260	21420	21570	53506	17764
		271774	52356	52804	125396	41218
		321369	59976	61577	147935	51881
		118349	21847	21191	54965	20346
		140135	26972	25987	64655	22521
		140473	26641	26332	65546	21954
-		136418	24345	24467	63749	23857
		150590	29984	29608	67497	23501
		83280	15419	15155	38961	13745
		161554	30233	30733	74865	25723
		235111	42687	41983	109866	40575
		100843	18791	18750	46779	16523
		217182	42590	41778	98435	34379
		114110	20635	20812	52966	19697
		134138	26065	24831	61193	22049
		85878	15434	15272	39815	15357
		99567	17410	17747	46612	17798
		203654	38544	38512	93010	33588
		95613	17766	17735	44451	15661
		116178	21204	21177	53819	19978
		100263	17836	17763	46746	17918
		89924	16515	15863	41461	16085
		81416	14670	14798	38270	13678
.		234600	48052	47521	104142	34885
.	1	31630	6419	6148	15005	4058

1 . , , .

Продовження табл. 1.8.

		0-2	3-5	6-14	15-17	
Хлопчики						
Україна	4118652	781319	776687	1895712	664934	
	179795	37034	36054	81353	25354	
	151603	27285	27265	70381	26672	
	121917	22915	23341	56578	19083	
	289245	56046	56189	133401	43609	
	341353	64074	65496	157066	54717	
	125077	23266	22580	57986	21245	
	147754	28313	27866	68422	23153	
	149393	27997	28190	69858	23348	
-	144010	26045	25998	67389	24578	
	160892	32124	31869	72240	24659	
	87674	16337	16217	40724	14396	
	172480	32707	32917	79395	27461	
	247171	45136	44691	114304	43040	
	107069	20357	19958	49460	17294	
	228774	45602	44308	103362	35502	
	121104	22175	22628	55424	20877	
	140649	27048	26185	64805	22611	
	90640	16229	16094	42175	16142	
	104956	18353	18535	49289	18779	
	215330	40965	41016	98575	34774	
	100897	18859	18877	46496	16665	
	123245	22357	22204	57839	20845	
	106619	19172	19249	49277	18921	
	94814	17590	16963	43601	16660	
	85473	15221	15437	40201	14614	
.	247232	51174	49895	110589	35574	
.	1	33486	6938	6665	15522	4361

**1.9. Розподіл та середній розмір домогосподарств у листопаді
2013 року по регіонах**

Structure and average size of households in November, 2013, by region

(за даними вибіркового обстеження умов життя домогосподарств)

	-	:		
	()			()
Україна	100,0	69,5	30,5	2,58
	4,3	65,9	34,1	2,61
	3,8	47,0	53,0	2,48
	2,0	52,3	47,7	3,03
	7,8	84,1	15,9	2,39
	9,9	90,8	9,2	2,40
	2,9	56,1	43,9	2,52
	2,1	40,7	59,3	3,47
	4,1	76,9	23,1	2,47
-	2,7	45,0	55,0	3,00
	3,8	57,7	42,3	2,63
	2,5	61,6	38,4	2,29
	5,3	87,2	12,8	2,36
	4,8	63,3	36,7	3,02
	2,6	67,9	32,1	2,56
	5,0	68,0	32,0	2,65
	3,5	60,2	39,8	2,38
	2,2	49,1	50,9	3,02
	2,6	66,1	33,9	2,44
	2,1	45,3	54,7	2,94
	6,1	80,4	19,6	2,45
	2,4	62,7	37,3	2,61
	2,9	52,3	47,7	2,64
	3,1	54,1	45,9	2,37
	1,8	43,9	56,1	2,90
	2,6	59,4	40,6	2,32
.	6,3	100,0	...	2,59
.	0,8	94,8	5,2	2,48

1.10. Характеристика домогосподарств з дітьми
у листопаді 2013 року
Households with children in November, 2013, basic features

(за даними вибіркового обстеження умов життя домогосподарств, відсотків)

	-	:	
Усі домогосподарства з дітьми	6418,6	4623,5	1795,1
(%)			
	75,9	79,7	65,9
	20,9	18,3	27,7
	2,9	1,9	5,7
	0,3	0,1	0,7
1	10,3	11,5	7,1
	54,4	58,7	43,4
	35,3	29,8	49,5

1 , , 18 (

, , ,
),
 2013
 1
 .

**1.11. Середня очікувана тривалість життя при
народженні¹ по регіонах**
Average life expectancy at birth, by region

<i>(років)</i>						
	2005-2006	2008-2009	2009-2010	2011	2012	2013
Україна	68,10	69,29	70,44	71,02	71,15	71,37
	67,91	69,30	70,45	70,84	71,40	71,59
	68,78	70,37	71,49	71,89	71,95	71,93
	68,38	69,51	70,55	70,95	71,41	71,46
	66,56	67,85	69,16	69,64	69,72	70,20
	66,73	67,65	69,07	69,64	69,74	70,26
	66,42	67,77	69,24	69,85	69,74	69,48
	68,42	69,17	70,23	70,95	71,03	71,02
	68,22	69,64	70,53	70,95	71,40	71,63
-	70,48	71,67	72,52	73,29	73,38	73,16
	66,72	68,17	69,45	70,12	70,32	70,38
	66,79	67,74	69,03	69,38	69,64	69,85
	67,14	68,35	69,58	70,00	70,39	70,77
	70,66	71,58	72,57	73,11	73,16	73,28
	66,88	67,65	68,71	69,72	70,02	70,08
	66,36	68,05	68,95	69,78	70,05	70,37
	68,51	69,29	70,38	71,04	71,17	71,10
	68,82	69,63	70,76	71,44	71,51	71,38
	68,08	69,20	70,36	71,22	71,08	71,02
	70,86	72,04	72,82	73,24	73,36	73,65
	68,99	70,11	71,20	71,60	71,69	72,14
	66,93	67,94	69,28	69,82	69,95	70,00
	68,91	70,08	71,35	71,96	71,59	71,88
	68,62	69,85	70,91	71,25	71,25	71,85
	70,54	71,83	72,64	72,97	73,05	73,22
	66,74	67,89	69,21	70,57	70,28	70,37
.	71,25	72,72	73,66	74,15	74,12	74,39
.	68,76	69,67	70,65	71,10	71,81	72,24

¹ 2011 , 2011 -

² , , .

Продовження табл.1.11.

	2005-2006	2008-2009	2009-2010	2011	2012	2013
Україна	74,06	74,86	75,50	75,88	76,02	76,22
	73,80	74,75	75,41	75,75	76,17	76,28
	74,78	75,83	76,27	76,55	76,71	76,81
	75,04	75,78	76,22	76,27	76,72	76,92
	72,67	73,54	74,37	74,59	74,64	75,26
	73,21	73,68	74,46	74,79	75,02	75,53
	73,33	74,24	75,00	75,38	75,38	75,11
	72,78	73,69	74,33	74,75	74,95	74,75
	73,96	74,98	75,49	75,90	76,25	76,48
-	76,09	77,03	77,50	77,80	78,05	77,76
	73,48	74,36	74,90	75,41	75,64	75,44
	73,02	73,80	74,55	74,44	74,98	74,80
	73,17	74,05	74,88	75,02	75,55	75,82
	76,46	76,96	77,52	77,70	77,71	78,07
	73,05	73,32	73,94	74,53	75,08	75,05
	71,79	72,86	73,52	74,13	74,47	74,67
	74,53	74,86	75,49	76,09	76,07	76,18
	74,82	75,58	76,06	76,55	76,35	76,53
	74,54	75,01	75,69	76,31	76,32	76,23
	76,52	77,44	77,92	77,74	78,20	78,38
	74,41	75,21	75,82	76,08	76,23	76,61
	73,23	73,83	74,58	75,03	75,14	75,03
	74,97	75,86	76,52	76,77	76,68	76,92
	74,60	75,37	75,90	76,17	76,25	76,58
	75,45	76,61	77,06	77,34	77,20	77,63
	74,29	75,11	75,57	76,28	76,09	76,11
.	76,09	77,02	77,58	77,87	77,86	78,21
.	74,71	75,20	75,78	76,13	76,90	76,63

2

Продовження табл.1.11.

	2005-2006	2008-2009	2009-2010	2011	2012	2013
Україна	62,38	63,79	65,28	65,98	66,11	66,34
	62,10	63,74	65,24	65,62	66,31	66,62
	63,00	64,91	66,54	66,93	66,99	66,89
	62,29	63,65	65,02	65,55	66,10	66,06
	60,72	62,21	63,82	64,45	64,56	64,91
	60,61	61,79	63,65	64,37	64,36	64,85
	60,26	61,77	63,67	64,35	64,23	63,99
	64,18	64,75	66,08	66,93	67,02	67,14
	62,58	64,18	65,32	65,68	66,28	66,46
-	65,03	66,39	67,43	68,44	68,52	68,41
	60,57	62,28	64,05	64,75	64,97	65,25
	60,93	61,94	63,56	64,17	64,26	64,79
	61,38	62,74	64,23	64,81	65,12	65,62
	65,15	66,30	67,58	68,29	68,45	68,37
	61,05	62,08	63,45	64,61	64,80	64,99
	61,17	63,26	64,33	65,30	65,51	65,93
	62,77	63,81	65,21	65,81	66,11	65,91
	63,19	63,98	65,56	66,22	66,59	66,25
	62,05	63,53	65,01	65,96	65,76	65,74
	65,31	66,56	67,61	68,42	68,33	68,69
	63,55	64,87	66,28	66,70	66,85	67,34
	61,04	62,26	63,99	64,45	64,68	64,87
	63,16	64,44	66,07	66,87	66,39	66,73
	62,86	64,36	65,76	66,07	66,09	66,92
	65,60	66,94	67,96	68,30	68,62	68,59
	60,05	61,31	63,11	64,73	64,48	64,65
.	66,20	68,04	69,35	69,96	69,93	70,14
.	62,52	63,73	64,93	65,42	66,24	67,19

2

1.12. Кількість зареєстрованих шлюбів по регіонах

Registered marriages, by region

<i>(одиниць)</i>						
	2000	2005	2010	2011	2012	2013
Україна	274523	332143	305933	355880	278276	304232
	11617	13626	13633	15008	12183	13343
	10422	11584	11001	12902	9968	10555
	6423	7603	6973	7831	6441	6793
	19069	25485	22141	26378	20324	22395
	24678	31184	28104	32996	25307	27878
	8079	9413	8211	10018	7693	8185
	7479	9074	8496	9328	7983	7939
	10993	12998	11544	13591	10495	11635
-	8652	10163	9359	10425	8303	8783
	10172	13538	12681	15781	11721	12849
	6156	6916	5913	7258	5263	6016
	13019	16485	14649	16717	12603	14108
	15110	17916	16836	18957	16085	16596
	7571	8405	7650	9051	7129	7901
	14653	16954	17095	19434	15012	16088
	8737	10596	9514	11598	8703	9472
	6978	8506	7938	8842	7177	7742
	6861	7818	6761	7957	5861	6450
	6856	8180	7275	8025	6574	6856
	16636	19667	17637	20635	16143	18351
	7150	7536	6775	7846	5946	6910
	8649	9762	8908	10279	8133	8645
	7538	8993	7991	9530	7256	7876
	6070	7011	6615	7396	6016	6353
	6435	7031	6401	7686	5538	6321
.	15784	22292	22471	26497	21301	24639
.	2736	3407	3361	3914	3118	3553

1

**1.13. Розподіл зареєстрованих шлюбів за віком жінки
по регіонах у 2013 році**
Registered marriages in 2013, by age of bride and region

		18	18 - 19	20 - 24	25 - 29	30 - 34
Україна	304232	2758	27010	115048	78596	33936
	13343	34	760	4721	3805	1610
	10555	130	1388	4524	2204	968
	6793	127	1001	3103	1419	552
	22395	140	1439	7791	6295	2808
	27878	165	1650	9293	7659	3487
	8185	121	1022	3420	1709	783
	7939	147	1673	3706	1401	491
	11635	75	774	3973	3160	1482
-	8783	126	1549	4050	1704	602
	12849	106	1069	4963	3197	1487
	6016	65	610	2244	1365	663
	14108	103	906	4864	3717	1734
	16596	259	1857	7742	3818	1395
	7901	64	652	2937	2044	874
	16088	85	1198	5771	4436	1910
	9472	80	716	3587	2422	1044
	7742	135	1227	3533	1574	571
	6450	50	548	2428	1707	722
	6856	151	1055	3168	1330	511
	18351	112	1025	6131	5531	2303
	6910	57	599	2482	1763	842
	8645	117	1135	3918	1765	766
	7876	97	756	3126	1791	785
	6353	104	1113	2833	1181	492
	6321	57	491	2398	1601	746
.	24639	43	659	7256	8860	3814
.	3553	8	138	1086	1138	494

1

Продовження табл. 1.13.

	35 - 39	40 - 44	45 - 49	50 - 54	55 - 59	60
Україна	17460	10066	6781	5469	3332	3776
	862	505	313	301	197	235
	458	312	203	158	93	117
	271	141	73	53	23	30
	1472	818	594	475	255	308
	1981	1143	852	739	438	471
	415	255	149	132	88	91
	233	107	79	46	31	25
	790	468	314	255	165	179
-	308	163	103	87	48	43
	726	450	283	245	150	173
	346	227	162	138	91	105
	938	575	414	397	217	243
	597	336	216	168	97	111
	498	269	222	141	95	105
	986	584	407	302	185	224
	595	345	229	170	119	165
	320	151	85	69	42	35
	391	210	127	119	65	83
	265	158	89	64	37	28
	1233	710	453	372	218	263
	434	261	176	123	76	97
	352	219	137	91	69	76
	438	289	211	152	117	114
	226	153	89	59	41	62
	367	203	166	120	68	104
.	1708	875	521	399	254	250
.	250	139	114	94	53	39

**1.14. Розподіл зареєстрованих шлюбів у міських поселеннях
за віком жінки по регіонах у 2013 році**
Registered marriages in urban areas, by age of bride and region, in 2013

		18	18 - 19	20 - 24	25 - 29	30 - 34
Україна	235108	1478	15003	85124	66423	28538
	10472	24	472	3549	3151	1311
	6096	57	581	2519	1498	626
	4452	56	463	1977	1101	427
	19630	99	1082	6700	5748	2536
	26861	156	1549	8935	7453	3387
	5458	56	540	2229	1247	565
	2923	34	351	1325	673	250
	9987	50	587	3404	2812	1287
-	5121	54	555	2351	1203	430
	8762	49	604	3319	2338	1076
	4269	36	347	1549	1080	512
	12765	76	769	4332	3431	1605
	12026	147	998	5371	3116	1131
	5958	39	381	2146	1664	715
	11636	41	627	3848	3449	1508
	6633	34	383	2413	1830	779
	4066	42	386	1808	1032	365
	5334	35	402	2066	1475	595
	3627	46	340	1674	843	325
	16456	83	788	5481	5149	2098
	4632	24	288	1589	1283	606
	5766	54	616	2596	1297	570
	5990	65	476	2396	1487	621
	3470	41	346	1514	827	329
	4696	29	286	1750	1291	598
.	24639	43	659	7256	8860	3814
.	3383	8	127	1027	1085	472

1 . , , .

Продовження табл. 1.14.

	35 - 39	40 - 44	45 - 49	50 - 54	55 - 59	60
Україна	14549	8311	5580	4516	2652	2934
	707	427	253	236	155	187
	287	193	123	97	58	57
	204	101	52	40	14	17
	1318	723	528	419	215	262
	1920	1095	811	702	417	436
	309	195	110	93	65	49
	124	62	42	30	16	16
	681	411	267	216	132	140
-	214	108	72	69	36	29
	498	299	211	168	95	105
	247	168	106	95	62	67
	867	538	379	365	185	218
	494	284	173	142	73	97
	383	193	178	111	72	76
	776	471	333	251	151	181
	454	259	165	122	85	109
	200	82	58	48	24	21
	322	162	93	83	46	55
	170	100	53	37	22	17
	1108	627	397	321	187	217
	319	193	124	86	55	65
	247	149	85	63	43	46
	330	209	155	115	64	72
	155	106	58	28	28	38
	266	148	121	89	48	70
.	1708	875	521	399	254	250
.	1	241	133	91	50	37

**1.15. Розподіл зареєстрованих шлюбів у сільській місцевості
за віком жінки по регіонах у 2013 році**
Registered marriages in rural areas, by age of bride and region, in 2013

		18	18 - 19	20 - 24	25 - 29	30 - 34
Україна	69124	1280	12007	29924	12173	5398
	2871	10	288	1172	654	299
	4459	73	807	2005	706	342
	2341	71	538	1126	318	125
	2765	41	357	1091	547	272
	1017	9	101	358	206	100
	2727	65	482	1191	462	218
	5016	113	1322	2381	728	241
	1648	25	187	569	348	195
-	3662	72	994	1699	501	172
	4087	57	465	1644	859	411
	1747	29	263	695	285	151
	1343	27	137	532	286	129
	4570	112	859	2371	702	264
	1943	25	271	791	380	159
	4452	44	571	1923	987	402
	2839	46	333	1174	592	265
	3676	93	841	1725	542	206
	1116	15	146	362	232	127
	3229	105	715	1494	487	186
	1895	29	237	650	382	205
	2278	33	311	893	480	236
	2879	63	519	1322	468	196
	1886	32	280	730	304	164
	2883	63	767	1319	354	163
	1625	28	205	648	310	148
.						
.	1	170	-	11	59	22

1 . , , .

Продовження табл. 1.15.

	35 - 39	40 - 44	45 - 49	50 - 54	55 - 59	60
Україна	2911	1755	1201	953	680	842
	155	78	60	65	42	48
	171	119	80	61	35	60
	67	40	21	13	9	13
	154	95	66	56	40	46
	61	48	41	37	21	35
	106	60	39	39	23	42
	109	45	37	16	15	9
	109	57	47	39	33	39
-	94	55	31	18	12	14
	228	151	72	77	55	68
	99	59	56	43	29	38
	71	37	35	32	32	25
	103	52	43	26	24	14
	115	76	44	30	23	29
	210	113	74	51	34	43
	141	86	64	48	34	56
	120	69	27	21	18	14
	69	48	34	36	19	28
	95	58	36	27	15	11
	125	83	56	51	31	46
	115	68	52	37	21	32
	105	70	52	28	26	30
	108	80	56	37	53	42
	71	47	31	31	13	24
	101	55	45	31	20	34
.						
.	1					
	9	6	2	3	3	2

1.16. Кількість зареєстрованих розлучень по регіонах
Registered divorces, by region

<i>(одиниць)</i>						
	2000	2005	2010	2011	2012	2013
Україна	197274	183455	126068¹	182490	168508	164939
	8582	8008	5738	8246	7261	7192
	5971	6432	4616	6583	6161	6132
	3204	3080	2018	3165	2904	3007
	16054	15761	10657	15349	14604	13995
	23237	19369	13658	19334	17935	17088
	5549	5125	3330	4896	4631	4364
	2480	2852	2077	3018	2925	2908
	8881	7952	5486	7965	7101	7133
-	4304	4446	2910	4320	4255	4107
	7343	7142	5232	7710	7130	7202
	5016	4513	2816	4527	3783	3938
	12334	10618	6745	9912	9061	8467
	8076	6976	5023	7642	6657	6841
	5843	5411	3453	5196	5164	4559
	9227	9284	6814	9469	8789	8815
	7102	6659	4477	6383	5823	5566
	3370	3530	2257	3556	3087	3125
	5319	4955	3083	4742	4129	3930
	2764	3706	2398	3622	3309	3207
	13780	11620	8187	11105	10401	10704
	5284	4805	3085	4681	4223	4052
	5167	5470	3650	5365	4964	4960
	6390	5742	3610	5135	4769	4463
	3487	3434	2391	3641	3219	3330
	4675	4149	2647	4059	3791	3613
.	11578	10451	8176	10905	10612	10468
.	² 2257	1965	1534	1964	1820	1773

1

2

1.17. Кількість народжених живими і мертвими по регіонах
Live births and still births, by region

	2000	2005	2010	2011	2012	2013	2000	2005	2010	2011	2012	2013
Україна	385,1	426,1	497,7	502,6	520,7	503,7	2076	2242	3300	3158	3230	3166
	15,2	18,0	23,3	23,4	24,7	24,1	103	117	175	173	168	159
	15,1	15,2	17,5	17,9	18,3	17,4	91	79	130	112	92	78
	11,9	12,8	14,8	14,6	15,4	14,7	59	73	76	73	69	71
	25,7	30,1	35,6	36,1	37,1	36,1	154	145	263	264	296	270
	30,0	35,9	41,3	41,7	42,8	41,0	146	185	327	305	319	311
	12,6	12,9	14,7	15,1	15,5	15,0	79	83	69	68	81	71
	14,5	15,7	18,3	18,4	19,0	18,5	85	98	143	135	148	125
	13,9	15,9	18,0	18,2	18,9	18,1	66	78	121	117	134	136
-	14,6	15,0	16,3	16,5	17,1	16,7	75	68	90	80	64	70
	13,5	16,5	19,7	20,1	21,0	20,5	62	75	85	92	112	82
	9,1	9,0	10,5	10,6	11,0	10,6	50	61	97	95	88	87
	16,1	17,9	21,0	21,3	21,7	20,5	84	79	109	137	110	124
	24,2	26,1	28,6	28,9	30,2	29,5	144	138	197	188	195	184
	10,3	10,9	12,8	13,0	13,5	13,0	41	47	79	63	75	67
	20,0	23,9	28,7	29,2	30,4	29,1	127	142	241	215	226	217
	11,6	12,0	14,2	14,2	14,6	14,3	53	56	99	70	98	94
	13,9	14,5	17,1	17,7	18,3	17,5	85	65	117	114	116	114
	9,3	8,9	10,4	10,5	11,1	10,4	43	36	70	61	72	66
	10,6	11,0	11,9	12,0	12,2	11,8	53	55	59	65	67	64
	19,9	22,4	26,3	26,3	27,3	26,7	116	147	201	212	179	207
	10,2	10,1	12,4	12,1	12,6	12,3	67	60	87	76	74	90
	12,4	12,4	14,4	14,5	14,9	14,6	47	56	65	74	86	77
	10,7	10,4	12,5	12,5	12,8	12,1	60	75	72	66	73	72
	9,3	9,9	11,0	11,3	11,6	11,5	30	55	68	66	49	61
	8,8	8,8	10,1	10,1	10,2	9,9	48	35	73	56	74	64
.	19,0	26,3	32,1	32,1	33,9	33,3	94	115	161	157	142	179
.	¹ 2,7	3,6	4,2	4,3	4,6	4,5	14	19	26	24	23	26

1

**1.18. Розподіл живонароджених за місяцями реєстрації
народжень, статтю та типом поселень у 2013 році**
Live births in 2013, by month of birth registration, age and type of areas

міські поселення та сільська місцевість						
усього	503657	43290	37419	38003	39086	39626
	243919	20751	18295	18525	18869	19043
	259738	22539	19124	19478	20217	20583
міські поселення						
усього	330284	28142	24385	24865	25763	25909
	159614	13394	11901	12063	12412	12371
	170670	14748	12484	12802	13351	13538
сільська місцевість						
усього	173373	15148	13034	13138	13323	13717
	84305	7357	6394	6462	6457	6672
	89068	7791	6640	6676	6866	7045

Продовження табл. 1.18.

		Продовження табл. 1.10.					
міські поселення та сільська місцевість							
усього	36730	49668	46042	42924	49519	41284	40066
	17970	23932	22098	20712	24293	20013	19418
	18760	25736	23944	22212	25226	21271	20648
міські поселення							
усього	24124	32984	30262	27787	32319	27254	26490
	11833	15828	14517	13401	15804	13276	12814
	12291	17156	15745	14386	16515	13978	13676
сільська місцевість							
усього	12606	16684	15780	15137	17200	14030	13576
	6137	8104	7581	7311	8489	6737	6604
	6469	8580	8199	7826	8711	7293	6972

**1.19. Розподіл живонароджених за місяцями реєстрації народжень
по регіонах у 2013 році**

Live births in 2013, by month of birth registration by region

Україна	503657	43290	37419	38003	39086	39626	36730
	24054	2038	1813	1752	1939	1828	1621
	17437	1500	1340	1272	1330	1448	1265
	14700	1253	1081	1145	1142	1241	1101
	36134	3192	2698	2667	2860	2754	2520
	41034	3497	3167	3125	3168	3259	3025
	15001	1341	1152	1117	1247	1187	1115
	18491	1718	1239	1360	1329	1453	1274
	18134	1647	1376	1392	1402	1394	1305
-	16716	1504	1229	1224	1296	1313	1283
	20511	1801	1568	1517	1555	1585	1512
	10562	927	828	779	795	848	757
	20531	1719	1504	1531	1630	1669	1472
	29542	2464	2129	2310	2158	2556	2213
	13043	1089	1014	1015	959	1005	950
	29075	2465	2199	2247	2165	2156	2081
	14296	1200	1056	1065	1137	1089	1045
	17445	1536	1188	1309	1333	1349	1307
	10411	962	758	793	842	790	767
	11807	1026	832	888	886	1039	864
	26700	2216	1990	2056	2113	2027	1929
	12300	1033	891	953	1007	921	862
	14548	1280	1105	1117	1164	1161	1099
	12100	1007	912	900	867	987	986
	11465	917	793	878	895	912	881
	9852	901	767	732	798	769	734
.	33305	2695	2448	2533	2687	2572	2451
.	1	4463	362	342	326	382	314

1

Продовження табл. 1.19.

Україна	49668	46042	42924	49519	41284	40066
	2433	2230	2194	2302	1992	1912
	1757	1559	1471	1672	1437	1386
	1393	1412	1186	1432	1161	1153
	3673	3157	2957	3552	3159	2945
	4001	3733	3400	3917	3463	3279
	1503	1338	1246	1455	1143	1157
	1658	1728	1727	2082	1582	1341
	1732	1677	1593	1764	1396	1456
-	1654	1499	1453	1722	1271	1268
	2070	1872	1745	1933	1712	1641
	999	981	917	988	869	874
	2062	1880	1757	1982	1661	1664
	2886	2790	2463	2942	2414	2217
	1226	1236	1153	1217	1097	1082
	2771	2723	2590	2885	2442	2351
	1403	1344	1182	1427	1178	1170
	1729	1628	1548	1781	1365	1372
	1028	909	863	979	869	851
	1192	1102	1008	1199	904	867
	2767	2412	2280	2616	2170	2124
	1227	1082	1091	1243	958	1032
	1442	1278	1188	1404	1157	1153
	1171	1091	1021	1187	950	1021
	1141	1064	982	1177	964	861
	952	890	805	935	815	754
.	3393	3019	2702	3257	2816	2732
.	405	408	402	469	339	403
1						

1.20. Розподіл живонароджених за віком матері по регіонах у 2013 році
Live births in 2013, by age of mother and region

		15	15 - 19	20 - 24	25 - 29	30 - 34
Україна	503657	145	30756	138956	171923	107140
	24054	3	1003	5934	8514	5528
	17437	3	1286	5491	5788	3223
	14700	1	842	4448	4869	2976
	36134	6	2212	9404	12201	8095
	41034	10	2220	10515	14553	9219
	15001	2	1216	4459	4779	2936
	18491	50	2057	6409	5637	2911
	18134	6	1141	4863	6169	3868
-	16716	3	1249	5633	5489	3032
	20511	3	1144	5575	7022	4470
	10562	2	949	3264	3262	2011
	20531	5	1265	5688	7107	4419
	29542	4	1375	8786	10788	5956
	13043	2	1100	3771	4241	2584
	29075	6	1941	7532	9807	6206
	14296	3	941	4242	4824	2893
	17445	1	1010	5209	5827	3468
	10411	3	644	2890	3615	2179
	11807	2	804	3891	3973	2198
	26700	5	1382	6653	9368	6138
	12300	7	957	3571	3971	2430
	14548	6	1064	4658	4771	2764
	12100	3	863	3597	4034	2354
	11465	5	788	3599	3889	2141
	9852	2	610	2756	3353	2089
.	33305	2	576	5187	12433	9871
.	4463	-	117	931	1639	1181

1

.

,

,

.

Продовження табл. 1.20.

	35 - 39	40 - 44	45 - 49	50 - 54	55	
Україна	45269	8335	394	38	13	688
	2575	464	10	2	1	20
	1369	253	11	-	-	13
	1280	265	17	-	-	2
	3488	629	30	2	1	66
	3785	655	25	4	-	48
	1305	269	10	-	-	25
	1182	225	9	2	-	9
	1753	271	9	1	-	53
-	1079	213	13	1	-	4
	1894	359	16	2	2	24
	862	166	4	-	-	42
	1718	296	11	-	-	22
	2176	420	25	-	-	12
	1087	207	6	1	-	44
	2884	557	18	-	2	122
	1177	201	8	-	-	7
	1603	309	15	-	-	3
	887	163	8	-	-	22
	801	128	6	-	-	4
	2550	498	38	6	2	60
	1128	205	7	1	-	23
	1089	177	8	2	-	9
	1016	211	7	-	-	15
	872	158	7	-	-	6
	886	143	9	1	-	3
.	4305	822	63	13	5	28
.	518	71	4	-	-	2

1

1.21. Коефіцієнти народжуваності за віком матері
по регіонах у 2013 році
Birth rates in 2013, by age of mother and region

*(кількість народжених у середньому за рік
на 1000 жінок відповідної вікової групи)*

	15 - 49 ¹			
		15 - 19 ²	20 - 24	25 - 29
Україна	45,0	27,2	91,0	91,5
	50,5	23,2	92,2	101,2
	44,5	29,6	100,6	90,3
	56,7	27,8	120,6	107,7
	44,5	29,6	87,3	88,9
	39,0	24,4	78,6	79,7
	49,0	34,7	104,3	95,2
	57,8	54,1	135,1	105,6
	41,8	28,8	84,2	84,3
-	48,2	30,0	110,8	95,2
	48,3	27,6	98,2	98,5
	44,6	39,5	100,2	86,4
	38,1	27,3	81,7	75,1
	47,0	18,8	95,3	104,2
	45,0	37,9	95,8	86,5
	49,0	31,2	90,4	100,8
	40,1	27,4	89,9	83,1
	60,5	26,9	126,1	120,6
	37,6	24,2	81,2	78,1
	44,2	25,6	101,9	89,6
	39,3	21,4	72,2	83,6
	46,6	35,5	99,3	89,0
	46,4	31,1	107,5	95,1
	39,5	27,9	87,4	80,2
	49,4	27,5	106,4	100,3
	40,0	25,7	83,3	80,9
.	43,8	7,8	50,3	98,3
.	³ 48,9	15,8	81,0	102,3
1		15	, 50	.
2		15	.	
3				

Продовження табл. 1.21.

					3	
	30 - 34	35 - 39	40 - 44	45 - 49 ¹		
Україна	61,2	27,2	5,2	0,3	1,506	
	72,8	36,7	6,9	0,2	1,666	
	57,3	23,7	4,4	0,2	1,530	
	72,6	34,5	7,6	0,5	1,856	
	62,9	28,5	5,3	0,3	1,514	
	53,2	23,6	4,3	0,2	1,320	
	66,8	28,9	6,1	0,2	1,680	
	59,2	25,8	5,2	0,3	1,926	
	57,9	26,7	4,2	0,2	1,432	
-	57,6	22,2	4,4	0,3	1,603	
	67,1	30,4	5,8	0,3	1,640	
	58,9	24,9	4,6	0,1	1,573	
	49,5	21,4	3,8	0,1	1,295	
	62,2	24,9	4,8	0,3	1,552	
	58,4	25,3	5,0	0,2	1,545	
	68,8	32,4	6,5	0,2	1,652	
	54,5	21,7	3,7	0,2	1,402	
	78,3	39,4	8,0	0,4	1,998	
	51,7	21,2	4,0	0,2	1,303	
	52,9	21,3	3,4	0,2	1,475	
	56,5	24,8	5,0	0,5	1,320	
	61,3	29,1	5,3	0,2	1,599	
	59,9	23,5	3,8	0,2	1,606	
	53,2	22,3	4,5	0,2	1,378	
	60,2	26,3	5,1	0,2	1,630	
	56,9	23,8	3,9	0,3	1,374	
.	72,7	35,0	7,8	0,9	1,364	
.	2	75,2	35,8	5,4	0,3	1,579

1 50 .
2 . , .
3 1 .

**1.22. Розподіл народжених у матерів молодше 20 років
по регіонах у 2013 році**
Births in 2013, by age of mother (under 20) and region

		- 16	16	17	18	19	
Україна	30901	763	2079	4660	9016	14383	6,1
	1006	19	64	144	280	499	4,2
	1289	28	83	194	349	635	7,4
	843	16	41	117	222	447	5,7
	2218	60	142	350	661	1005	6,1
	2230	60	166	336	656	1012	5,4
	1218	24	91	176	341	586	8,1
	2107	164	185	295	579	884	11,4
	1147	25	69	180	330	543	6,3
-	1252	16	77	205	345	609	7,5
	1147	18	63	192	372	502	5,6
	951	15	70	153	279	434	9,0
	1270	24	89	191	385	581	6,2
	1379	20	88	218	382	671	4,7
	1102	19	95	176	324	488	8,4
	1947	56	164	308	520	899	6,7
	944	23	60	136	276	449	6,6
	1011	11	42	142	295	521	5,8
	647	13	34	73	186	341	6,2
	806	12	47	124	243	380	6,8
	1387	32	90	206	423	636	5,2
	964	22	78	171	295	398	7,8
	1070	19	66	147	335	503	7,4
	866	14	57	139	286	370	7,2
	793	30	46	112	243	362	6,9
	612	8	34	83	206	281	6,2
.	578	13	31	77	173	284	1,7
.	117	2	7	15	30	63	2,6

1

**1.23. Кількість народжених у матерів,
які не перебували в зареєстрованому шлюбі, по регіонах**
Illegitimate births, by region

							%					
	2000	2005	2010	2011	2012	2013	2000	2005	2010	2011	2012	2013
Україна	66461	91097	108785	109966	111607	111209	17,3	21,4	21,9	21,9	21,4	22,1
	3921	5365	6343	6269	6524	6426	25,9	29,8	27,3	26,8	26,4	26,7
	2471	2994	3474	3514	3494	3526	16,4	19,7	19,8	19,6	19,1	20,2
	893	1192	1567	1511	1540	1604	7,5	9,3	10,6	10,3	10,0	10,9
	5846	8166	9814	9891	10102	10046	22,7	27,1	27,6	27,4	27,2	27,8
	6426	9555	11216	11399	11242	10987	21,4	26,6	27,2	27,3	26,2	26,8
	1974	2908	3484	3485	3573	3610	15,7	22,5	23,7	23,0	23,1	24,1
	1950	2250	3606	3759	3999	4044	13,5	14,3	19,7	20,4	21,1	21,9
	3115	4668	5282	5324	5616	5436	22,4	29,4	29,3	29,3	29,7	30,0
-	1434	1668	1858	1859	1919	1993	9,8	11,1	11,4	11,3	11,2	11,9
	2211	3468	3865	3972	4124	4060	16,4	21,1	19,6	19,8	19,7	19,8
	2146	2813	3514	3485	3576	3563	23,6	31,4	33,4	32,9	32,4	33,7
	3297	4436	5625	5815	5500	5467	20,5	24,8	26,8	27,3	25,3	26,6
	1664	2235	2178	2356	2320	2394	6,9	8,6	7,6	8,2	7,7	8,1
	2444	3263	3938	4128	4123	4092	23,8	29,9	30,7	31,7	30,5	31,4
	4313	6186	7615	7637	7830	7848	21,5	25,9	26,5	26,1	25,8	27,0
	2031	2813	3694	3512	3556	3637	17,4	23,5	25,9	24,8	24,3	25,4
	982	1311	1583	1653	1656	1681	7,1	9,1	9,3	9,3	9,0	9,6
	1556	2124	2674	2752	2816	2681	16,7	23,8	25,8	26,3	25,4	25,8
	593	770	851	899	970	993	5,6	7,0	7,2	7,5	7,9	8,4
	4489	6031	6853	6899	6932	7045	22,5	26,9	26,1	26,2	25,4	26,4
	2531	3160	3928	3888	4054	3997	24,9	31,1	31,7	32,2	32,1	32,5
	1659	2001	2512	2681	2589	2710	13,4	16,1	17,4	18,5	17,4	18,6
	1919	2673	3274	3274	3317	3111	18,0	25,6	26,3	26,2	25,9	25,7
	1225	1350	1457	1467	1456	1562	13,1	13,7	13,2	13,0	12,6	13,6
	1376	2025	2483	2408	2517	2379	15,6	23,0	24,6	23,8	24,6	24,1
.	3418	4814	5224	5240	5305	5432	18,0	18,3	16,3	16,3	15,7	16,3
.	¹ 577	858	873	889	957	885	21,4	23,6	20,9	20,9	20,9	19,8

1

1.24. Кількість померлих дітей у віці до 1 року по регіонах
Infant mortality, by region

						<i>(осіб)</i>
	2000	2005	2010	2011	2012	2013
Україна	4606	4259	4564	4511	4371	4030
	172	161	205	213	215	167
	152	139	148	186	166	140
	137	105	123	116	106	91
	334	309	347	343	370	276
	419	412	497	473	540	467
	131	123	135	134	124	116
	134	180	199	195	168	175
	208	177	182	169	154	149
-	201	194	170	145	109	133
	122	123	140	143	119	122
	107	100	112	139	103	119
	212	210	199	188	165	152
	297	218	266	272	233	247
	127	89	104	97	97	102
	277	254	263	268	267	244
	93	103	87	86	85	79
	191	151	158	156	147	138
	123	102	97	78	76	67
	131	98	98	96	97	81
	225	229	243	234	203	195
	111	115	116	120	100	116
	149	109	109	89	134	104
	115	107	125	101	122	89
	100	124	90	96	92	88
	116	103	82	80	94	77
.	193	197	233	255	262	272
.	1	29	27	36	39	24

1

1.25. Коефіцієнти смертності дітей у віці до 1 року по регіонах
Infant mortality rates, by region

(померло дітей у віці до 1 року на 1000 живонароджених)

	2000	2005	2010	2011	2012	2013
Україна	11,9	10,0	9,1	9,0	8,4	8,0
	11,4	9,0	8,8	9,1	8,8	6,9
	9,9	9,1	8,4	10,4	9,1	8,0
	11,5	8,3	8,2	7,9	7,0	6,2
	12,7	10,2	9,7	9,5	10,0	7,6
	13,9	11,5	12,0	11,4	12,6	11,3
	10,4	9,5	9,1	8,9	8,0	7,7
	9,4	11,5	10,9	10,6	8,9	9,4
	14,8	11,1	10,1	9,3	8,2	8,2
-	13,7	12,9	10,3	8,8	6,4	7,9
	9,0	7,5	7,0	7,1	5,7	5,9
	11,7	11,1	10,6	13,1	9,4	11,2
	13,2	11,7	9,4	8,8	7,6	7,3
	12,2	8,3	9,2	9,4	7,8	8,3
	12,3	8,1	8,1	7,5	7,2	7,8
	13,7	10,7	9,2	9,2	8,8	8,3
	7,9	8,6	6,1	6,1	5,8	5,5
	13,7	10,4	9,2	8,9	8,1	7,9
	13,1	11,4	9,3	7,5	6,9	6,4
	12,3	8,9	8,2	8,0	8,0	6,8
	11,3	10,2	9,2	8,9	7,5	7,3
	10,8	11,3	9,4	9,9	8,0	9,4
	12,0	8,8	7,5	6,1	9,0	7,1
	10,6	10,2	10,0	8,1	9,6	7,3
	10,7	12,6	8,2	8,5	8,0	7,7
	13,2	11,7	8,1	7,9	9,2	7,7
.	10,2	7,5	7,3	8,0	7,8	8,2
.	10,9	7,4	8,6	9,2	5,1	5,4

1

.

,

,

.

**1.26. Розподіл померлих у віці до 1 року
за кількістю прожитих днів по регіонах у 2013 році**
Infant mortality in 2013, by number of days being alive and region

	,	,		
		0 - 6	7 - 27	28 - 365
Україна	4030	1616	815	1599
	167	68	29	70
	140	59	22	59
	91	36	18	37
	276	96	68	112
	467	210	97	160
	116	38	23	55
	175	48	26	101
	149	65	22	62
-	133	51	31	51
	122	40	20	62
	119	49	19	51
	152	55	32	65
	247	127	53	67
	102	35	19	48
	244	90	55	99
	79	29	19	31
	138	60	28	50
	67	22	16	29
	81	39	18	24
	195	75	42	78
	116	42	24	50
	104	47	19	38
	89	37	15	37
	88	32	21	35
	77	37	11	29
.	272	118	65	89
.	1	24	3	10
1				

**1.27. Розподіл померлих жінок від причин, що пов'язані з вагітністю,
пологами та ускладненнями післяпологового періоду
за типом поселень у 2013 році**

**Maternal mortality in 2013, related with pregnancy, delivery and complications
in puerperal period**

(осіб)

Кількість випадків материнської смерті під час вагітності та від причин, пов'язаних з пологами	78	57	21
всього	77	56	21
у міських населених пунктах	68	50	18
у сільській місцевості	37	27	10
в тому числі:			
- внаслідок ускладнень вагітності	-	-	-
- внаслідок ускладнень пологів	2	2	-
- внаслідок ускладнень післяпологового періоду			
в тому числі:	7	5	2
- внаслідок кровотеч	10	7	3
- внаслідок тромбоемболії	18	13	5
- внаслідок інших причин	31	23	8
в тому числі:	9	6	3
(в тому числі, 42)	1	1	-

1.28. Розподіл померлих дітей у віці до 1 року за кількістю прожитих місяців та статтю у 2013 році

Infant mortality in 2013, by number of months being alive and sex

				%		
		-	-		-	-
Кількість померлих	4030	1721	2309	100,0	100,0	100,0
1 :	2479	1047	1432	61,5	60,8	62,0
1 :						
1	592	250	342	14,7	14,5	14,8
1 - 6	1024	426	598	25,4	24,8	25,9
7 - 27	815	352	463	20,2	20,5	20,1
1	482	210	272	12,0	12,2	11,8
2	271	106	165	6,7	6,2	7,1
3	193	90	103	4,8	5,2	4,5
4	139	62	77	3,4	3,6	3,3
5	114	39	75	2,8	2,3	3,2
6	81	37	44	2,0	2,1	1,9
7	64	28	36	1,6	1,6	1,6
8	71	32	39	1,8	1,9	1,7
9	45	25	20	1,1	1,5	0,9
10	47	24	23	1,2	1,4	1,0
11	44	21	23	1,1	1,2	1,0

**1.29. Розподіл померлих дітей у віці у віці до 1 року
за місяцями реєстрації смерті по регіонах у 2013 році**
Infant mortality in 2013, by month of death registration and region

Україна	4030	341	294	323	347	361
	167	16	10	18	14	13
	140	12	8	8	14	27
	91	5	8	7	8	8
	276	42	24	18	26	23
	467	41	33	39	51	41
	116	7	6	12	12	11
	175	12	13	14	16	15
	149	17	13	12	6	13
-	133	11	15	9	9	10
	122	9	3	11	15	12
	119	5	12	11	10	11
	152	11	16	16	9	12
	247	12	17	13	24	26
	102	12	8	7	8	10
	244	19	30	23	21	18
	79	14	2	10	6	4
	138	12	11	11	13	10
	67	4	4	6	2	6
	81	11	5	4	4	2
	195	11	11	22	14	13
	116	10	6	6	11	9
	104	7	4	7	9	7
	89	5	6	10	6	12
	88	6	2	5	6	8
	77	12	4	9	4	7
.	272	16	23	15	24	31
.	24	2	-	-	5	2

1 . , , .

Продовження табл. 1.29.

Україна		327	373	333	315	369	310	337
		16	15	12	14	9	20	10
		11	6	13	10	9	8	14
		11	6	8	8	7	8	7
		21	22	21	23	27	17	12
		41	45	32	32	38	30	44
		17	10	5	4	9	11	12
		19	14	15	15	19	11	12
		10	13	16	11	14	8	16
-		13	10	11	10	8	9	18
		10	11	12	7	14	5	13
		9	10	9	10	10	19	3
		9	20	13	11	17	10	8
		22	28	20	26	17	19	23
		5	9	11	8	6	7	11
		19	22	25	14	17	23	13
		7	5	8	4	7	7	5
		10	14	15	14	11	6	11
		2	8	5	4	7	9	10
		4	7	7	4	19	11	3
		17	20	13	19	22	14	19
		10	8	9	11	14	10	12
		8	10	2	18	14	4	14
		5	6	12	8	7	5	7
		6	11	9	5	10	10	10
		4	4	7	4	6	12	4
.		21	36	17	20	29	16	24
.	1	-	3	6	1	2	1	2

**1.30. Кількість померлих у перинатальному періоді
по регіонах у 2013 році**

Still births and perinatal deaths in 2013, by region

				1000		
		-	0-6		-	0-6
Україна	4782	3166	1616	9,4	6,2	3,2
	227	159	68	9,4	6,6	2,8
	137	78	59	7,8	4,5	3,4
	107	71	36	7,2	4,8	2,4
	366	270	96	10,1	7,4	2,6
	521	311	210	12,6	7,5	5,1
	109	71	38	7,2	4,7	2,5
	173	125	48	9,3	6,7	2,6
	201	136	65	11,0	7,4	3,6
-	121	70	51	7,2	4,2	3,0
	122	82	40	5,9	4,0	1,9
	136	87	49	12,8	8,2	4,6
	179	124	55	8,7	6,0	2,7
	311	184	127	10,5	6,2	4,3
	102	67	35	7,8	5,1	2,7
	307	217	90	10,5	7,4	3,1
	123	94	29	8,5	6,5	2,0
	174	114	60	9,9	6,5	3,4
	88	66	22	8,4	6,3	2,1
	103	64	39	8,7	5,4	3,3
	282	207	75	10,5	7,7	2,8
	132	90	42	10,7	7,3	3,4
	124	77	47	8,5	5,3	3,2
	109	72	37	9,0	5,9	3,0
	93	61	32	8,1	5,3	2,8
	101	64	37	10,2	6,5	3,7
.	297	179	118	8,9	5,3	3,5
.	37	26	11	8,2	5,8	2,5

1

.

**1.31. Розподіл померлих дітей у віці до 1 року за причинами смерті
та статтю по регіонах у 2013 році**

Infant mortality in 2013, by cause of death and sex by region

(ociô)

		-	-	-	-	-	-	-	-
		-	-	-	-	-	-	-	-
Усього померлих		1721	2309	73	94	55	85	37	54
:		51	61	4	2	-	-	1	1
:		1	4	-	-	-	-	-	-
		10	13	-	1	-	-	1	-
		10	11	2	-	-	-	-	1
,									
()		5	3	-	-	-	-	-	-
		21	23	2	1	2	-	1	1
		2	3	-	-	1	-	-	-
		9	7	-	2	-	-	-	-
,									
		23	27	1	-	1	7	-	-
		61	81	1	1	1	1	3	2
		28	44	-	-	2	2	1	5
		37	76	-	3	2	2	3	-
		27	49	-	3	2	2	3	-
		1	17	-	1	-	1	-	-
,									
		886	1244	40	52	25	43	14	30
:		8	15	-	1	-	2	-	-
		79	121	3	5	2	5	3	7
		101	143	5	6	1	6	-	1
		178	271	14	16	2	2	1	2
,									
		440	522	20	21	18	23	9	11
:									
bifida		16	19	1	1	-	1	-	-
		124	147	5	6	5	6	3	3
		93	126	1	1	3	4	4	4
		5	1	-	-	-	-	-	-

Продовження табл. 1.31.

	-				-		-	
	-	-	-	-	-	-	-	-
Усього померлих	121	155	206	261	56	60	78	97
:	3	4	7	11	2	2	1	1
:	-	-	-	1	-	-	-	-
	1	-	1	1	-	-	1	1
	-	-	-	-	1	-	-	-
,								
()	2	-	2	-	-	1	-	-
	2	1	1	3	3	-	-	1
	-	1	-	-	-	-	-	-
	2	-	-	-	-	-	-	-
,								
	-	-	1	1	-	-	4	1
	9	15	3	8	4	2	4	1
	2	4	2	4	2	2	3	4
	5	12	4	12	3	-	3	6
	5	10	3	9	2	-	1	2
	-	1	-	1	-	-	-	1
,								
	62	80	134	170	23	34	33	41
:	2	3	-	-	-	1	2	-
	2	2	7	14	-	-	1	2
	10	13	12	19	6	8	-	4
	18	29	23	34	7	9	1	4
,								
	27	27	29	30	12	14	21	25
:								
bifida								
	1	1	-	3	-	-	3	2
	8	6	8	11	7	5	2	8
	7	7	12	9	2	4	9	15
	1	-	1	1	-	-	-	-

Продовження табл. 1.31.

			-				-	
	-	-	-	-	-	-	-	-
Усього померлих	67	82	55	78	52	70	50	69
:	1	3	3	-	1	5	1	1
:	-	1	-	-	-	1	-	-
	-	1	-	-	1	3	-	-
	-	-	-	-	-	1	-	1
, ()	-	-	-	-	-	-	-	-
	-	2	1	2	-	1	1	-
	-	1	-	-	-	1	-	-
	-	-	1	-	-	1	-	-
,	1	-	-	-	-	-	7	10
	1	5	2	2	-	3	1	-
	2	3	2	1	1	-	-	3
	-	2	-	4	4	4	-	-
	-	2	-	3	3	4	-	-
	-	1	-	-	-	1	-	-
,	42	46	26	31	23	29	17	34
:	-	-	-	-	-	2	-	-
	5	-	-	-	-	-	5	5
	11	19	3	1	3	2	2	6
	4	7	2	14	3	2	-	-
,	15	11	17	28	20	21	19	14
: spina	-	-	-	-	-	2	-	1
bifida	4	3	7	9	6	4	2	6
	2	2	2	5	2	4	2	6
	-	-	-	-	-	-	-	-

Продовження табл. 1.31.

					-			
	-	-	-	-	-	-	-	-
Усього померлих	70	82	98	149	35	67	96	148
:	6	3	7	6	1	3	3	3
:	-	-	-	1	-	-	-	-
	2	-	-	1	1	1	1	1
	3	1	1	-	-	1	-	1
,	-	-	-	-	-	1	1	-
()	1	1	4	-	-	1	-	4
	-	-	1	-	-	-	-	-
	-	-	-	-	1	1	2	2
,	-	1	-	1	-	-	3	1
	-	-	1	3	3	-	7	8
	2	2	-	-	-	2	1	1
	1	3	2	-	-	2	2	7
	-	1	2	-	-	1	-	3
	-	1	1	2	-	-	-	1
,	30	46	52	98	20	35	37	68
:	-	-	1	1	-	-	-	-
	-	8	9	18	2	3	1	4
	2	4	7	3	-	2	4	3
	7	9	13	22	2	3	14	22
,	16	20	24	33	6	12	31	40
:	-	1	-	-	-	-	2	1
bifida	3	1	6	8	1	4	12	10
	5	3	2	2	3	9	5	6
	-	-	1	-	-	-	1	-

Продовження табл. 1.31.

	-	-	-	-	-	-	-	-
Усього померлих	31	48	58	80	25	42	31	50
:	1	1	1	4	-	1	1	1
:	-	-	-	-	-	-	-	-
	-	-	-	1	-	-	-	-
	-	1	-	1	-	1	-	-
,	-	-	-	-	-	-	-	-
()	-	-	-	-	-	-	-	1
	-	-	-	-	-	-	-	-
	-	-	1	-	-	-	-	-
,	-	-	1	1	-	-	-	-
	1	3	-	2	2	4	2	2
	-	2	1	-	-	-	1	1
	2	1	-	1	1	1	-	3
	2	1	-	-	1	-	-	-
	-	-	-	2	-	-	-	-
,	13	19	31	42	14	16	14	31
:	-	-	1	1	-	-	-	-
	1	5	2	4	1	-	1	4
	1	2	6	9	2	1	1	4
	-	2	13	15	1	2	1	2
,	9	16	20	21	5	10	12	11
:	-	1	3	-	-	-	-	-
bifida	3	6	5	6	2	3	3	4
	4	6	2	6	1	4	1	-
	-	-	-	-	1	-	-	-

Продовження табл. 1.31.

	-	-	-	-	-	-	-	-
Усього померлих	95	100	49	67	42	62	40	49
:	-	1	2	1	2	1	2	1
:	-	-	-	-	1	-	-	-
	-	-	-	-	-	-	1	-
	-	-	2	-	-	-	1	1
,	-	-	-	-	-	-	-	-
()	1	1	-	-	1	-	-	-
	-	-	-	-	-	-	-	-
	2	-	-	-	-	1	-	-
,	2	2	-	-	1	1	-	-
	9	4	1	4	2	4	1	3
	1	-	-	2	-	-	1	-
	-	7	1	1	-	-	1	1
	-	5	1	-	-	-	1	1
	-	-	-	2	-	-	-	2
,	47	52	28	28	20	32	25	21
:	1	3	-	-	-	-	1	-
	15	10	2	-	2	1	-	3
	2	2	6	7	3	2	2	1
	11	18	-	2	3	7	7	6
,	24	31	8	17	12	17	7	11
:								
bifida	-	2	-	-	-	-	1	1
	8	11	1	3	3	4	3	3
	6	2	5	11	4	3	1	5
	-	-	-	-	-	-	-	-

Продовження табл. 1.31.

							-	
	-	-	-	-	-	-	-	1
Усього померлих	35	53	36	41	120	152	10	14
:	-	2	1	1	-	2	-	-
:	-	-	-	-	-	-	-	-
	-	1	-	1	-	-	-	-
	-	-	-	-	-	1	-	-
, ()	-	-	-	-	-	1	-	-
	1	2	-	-	-	1	-	-
	-	-	-	-	-	-	-	-
	-	-	-	-	-	-	-	-
,	-	1	-	-	-	-	1	-
	1	1	1	2	1	1	-	-
	1	4	-	1	3	1	-	-
	-	-	-	1	2	3	1	-
	-	-	-	-	-	2	1	-
	-	-	-	-	-	-	-	-
,	19	28	14	26	79	105	4	7
:	-	-	-	1	-	-	-	-
	6	9	3	3	6	6	-	3
	11	15	1	1	-	1	-	1
	1	3	3	4	26	35	1	-
,	11	9	13	5	33	38	2	6
:								
bifida spina	2	-	-	-	3	1	-	1
	4	3	6	1	7	11	-	2
	2	4	5	3	-	1	1	-
	-	-	-	-	-	-	-	-

**1.32. Розподіл померлих за віковими групами та статтю
по регіонах у 2013 році**
Deaths in 2013, by age group and sex by region

		0 - 4	5 - 9	10 - 14	15 - 19	20 - 24	25 - 29	30 - 34
		Жінки						
Україна	337671	2014	163	186	392	760	1515	2323
	13757	87	9	9	11	29	57	105
	13541	61	2	9	16	19	43	70
	6859	49	4	9	7	19	26	37
	25612	146	15	17	25	68	158	246
	34790	224	13	10	31	94	245	322
	10527	69	14	7	15	31	45	71
	7330	101	8	7	14	26	35	52
	13449	80	9	4	15	39	46	75
-	8978	64	1	10	12	11	24	33
	14053	62	4	8	21	30	80	90
	8599	52	7	3	10	15	43	65
	18214	86	9	7	18	36	73	131
	15934	111	11	12	14	27	45	72
	8747	45	2	4	8	22	38	88
	16887	111	11	7	29	57	107	172
	12467	39	2	9	9	27	44	46
	7280	69	3	8	6	16	26	33
	9995	35	6	2	11	18	28	51
	7620	35	-	5	8	10	23	26
	20434	103	8	4	30	29	83	116
	8073	53	4	11	12	25	36	65
	10731	54	2	7	11	20	35	53
	10894	46	2	4	16	20	30	49
	5864	43	-	3	9	9	9	21
	10511	43	4	2	10	16	26	58
.	13791	133	11	7	19	40	96	150
.	2734	13	2	1	5	7	14	26

1

Продовження табл. 1.32.

	35 - 39	40 - 44	45 - 49	50 - 54	55 - 59	60 - 69	70	
	Жінки							
Україна	3357	4250	5728	9239	13315	38816	255601	12
	164	224	272	400	622	1678	10090	-
	95	105	176	241	434	1358	10912	-
	57	86	92	151	242	736	5344	-
	311	413	564	830	1040	2973	18804	2
	477	549	659	1072	1470	4127	25497	-
	122	143	195	264	388	1161	8002	-
	78	125	182	266	381	1072	4982	1
	124	178	225	386	490	1488	10290	-
-	59	64	107	199	296	971	7127	-
	130	160	270	376	512	1510	10800	-
	95	87	170	217	340	1035	6460	-
	160	213	286	564	816	2118	13695	2
	102	148	212	381	565	1659	12575	-
	141	164	181	258	399	1164	6233	-
	247	304	383	620	855	2268	11716	-
	111	153	196	301	424	1378	9728	-
	59	92	86	193	296	808	5584	1
	67	103	132	244	344	1059	7895	-
	41	52	83	135	205	754	6243	-
	175	213	322	553	805	2430	15559	4
	100	107	149	256	355	1015	5885	-
	66	99	122	232	346	1094	8590	-
	80	93	141	240	356	1111	8705	1
	33	48	72	124	200	625	4668	-
	66	106	135	222	359	996	8468	-
.	164	192	267	440	653	1897	9722	-
.	33	29	49	74	122	331	2027	1

Продовження табл. 1.32.

		Продовження таблиці №21						
		0 - 4	5 - 9	10 - 14	15 - 19	20 - 24	25 - 29	30 - 34
Чоловіки								
Україна	324697	2734	253	279	976	2363	4732	7259
	13271	119	14	14	33	108	192	329
+K6:R6		103	13	7	35	104	131	169
	6807	68	7	9	19	69	79	150
	25529	179	24	22	81	194	427	611
	34555	291	17	19	81	262	691	1048
	10332	82	11	9	36	101	169	244
	7471	124	9	14	32	43	84	115
	13049	100	9	9	28	63	174	243
-	8380	87	10	10	23	56	91	135
	13145	81	9	14	50	99	199	365
	7914	80	5	7	20	53	103	182
	17608	104	6	16	46	137	336	451
	15732	166	17	20	62	103	180	288
	8606	78	8	7	34	74	136	220
	16636	171	17	15	52	130	287	460
	11891	62	8	10	33	73	145	200
	7276	99	7	4	33	58	129	161
	9224	53	6	4	26	51	104	177
	7062	60	2	6	25	34	74	89
	19031	118	16	12	50	118	218	355
	7975	80	6	13	31	66	107	190
	9850	69	6	6	30	72	109	161
	9583	57	4	6	24	67	127	174
	5656	63	2	5	19	38	51	63
	9398	57	6	8	26	71	116	184
.	14212	166	14	11	40	105	238	431
.	1	2592	17	-	2	7	35	64

1

Продовження табл. 1.32.

	35 - 39	40 - 44	45 - 49	50 - 54	55 - 59	60 - 69	70	
	Чоловіки							
Україна	9607	11230	14982	23773	29225	66477	150766	41
	460	517	671	940	1193	2748	5933	-
	293	373	500	770	981	2341	6092	-
	220	261	311	566	640	1373	3035	-
	814	974	1313	1988	2267	5132	11500	3
	1266	1294	1672	2654	3353	6812	15095	-
	309	398	563	780	934	2028	4668	-
	182	251	299	561	749	1858	3150	-
	381	417	643	988	1223	2642	6129	-
-	197	258	414	621	655	1719	4104	-
	410	484	587	944	1138	2597	6168	-
	224	302	384	601	705	1650	3596	2
	525	526	750	1434	1756	3505	8009	7
	360	465	664	1144	1403	3179	7680	1
	324	316	485	645	826	1835	3618	-
	620	673	883	1156	1430	3381	7361	-
	282	354	519	794	1001	2474	5936	-
	208	268	376	561	700	1421	3251	-
	247	300	388	682	831	1939	4416	-
	129	169	248	487	577	1382	3780	-
	501	624	805	1336	1675	4262	8920	21
	261	296	380	629	772	1730	3414	-
	219	302	408	681	849	1987	4951	-
	240	312	403	614	770	1925	4853	7
	107	165	215	397	500	1071	2960	-
	250	315	359	637	848	1858	4663	-
.	508	514	642	982	1207	3092	6262	-
.	170	102	100	181	242	536	1222	-

1

**1.33. Коефіцієнти смертності населення за віковими групами
та статтю по регіонах у 2013 році**
Death rates in 2013, by age group and sex by region

*(кількість померлих відповідної вікової
групи на 100000 постійного населення)*

		, ,						
		0 - 4 ¹	5 - 9	10 - 14	15 - 19	20 - 24	25 - 29	30 - 34
		Жінки						
Україна	1385,7	8,2	15,1	19,8	34,3	49,7	80,6	132,5
	1298,8	7,4	18,8	23,1	25,2	45,0	67,7	138,2
	1553,3	7,1	5,2	24,8	36,7	34,7	67,0	124,5
	1249,2	6,8	12,5	31,9	23,1	51,5	57,5	90,2
	1430,7	8,3	19,3	26,9	33,2	63,0	115,0	191,0
	1465,4	11,2	14,3	13,1	33,8	70,1	134,0	185,5
	1550,5	9,4	43,4	23,7	42,4	72,3	89,5	161,5
	1124,4	11,1	20,7	20,6	35,9	54,8	65,5	105,7
	1389,9	9,0	22,6	11,9	37,3	67,2	62,7	112,1
-	1233,1	7,9	2,7	29,1	28,7	21,6	41,6	62,7
	1521,7	6,3	9,6	23,4	50,2	52,8	112,2	134,9
	1612,1	10,0	30,8	14,3	40,9	45,8	113,6	190,3
	1496,3	8,6	19,8	18,0	38,6	51,7	77,1	146,5
	1199,9	7,7	17,0	20,5	19,1	29,3	43,4	75,2
	1389,1	7,1	7,2	16,2	27,2	55,6	77,3	198,7
	1334,0	7,9	18,3	13,9	45,8	68,0	109,7	190,1
	1584,4	5,6	6,5	31,4	26,1	57,1	75,8	86,6
	1196,5	8,0	8,3	24,5	16,0	38,7	53,8	74,5
	1620,0	6,9	26,1	9,1	40,8	50,4	60,4	120,9
	1330,3	6,1	0,0	19,6	25,5	26,2	51,9	62,6
	1392,8	7,9	14,1	8,3	46,0	31,4	73,9	106,7
	1400,4	8,9	15,2	46,3	43,9	69,3	80,6	163,9
	1528,4	7,7	6,4	24,0	31,9	46,1	69,7	114,8
	1591,1	7,8	7,4	15,5	51,4	48,5	59,6	110,7
	1221,6	7,8	0,0	13,2	31,2	26,6	23,2	59,0
	1807,6	8,7	18,1	9,6	42,0	48,3	62,7	158,0
.	910,3	8,3	16,3	14,3	25,7	38,8	75,9	110,3
.	² 1312,4	6,2	20,9	14,2	67,7	60,9	87,3	165,5

¹ 0-4

1000

²

Продовження табл. 1.33.

	35 - 39	40 - 44	45 - 49	50 - 54	55 - 59	60 - 64	65 - 69	70
Жінки								
Україна	201,6	264,0	356,1	488,5	751,5	1185,4	1789,9	7191,9
	233,9	335,3	381,5	466,5	747,0	1175,5	1699,9	6816,4
	164,4	181,4	308,5	380,3	750,7	1111,8	1828,1	7531,8
	153,8	246,9	273,4	381,8	694,4	1250,0	1822,5	7624,4
	254,2	345,7	467,1	578,6	785,4	1228,5	1809,2	6984,5
	297,4	358,5	424,4	547,8	785,2	1247,9	1811,6	6545,1
	269,7	323,1	441,7	538,3	839,1	1377,8	1934,6	7432,2
	172,7	287,8	436,5	567,1	908,1	1473,6	2082,8	7758,6
	189,1	278,0	341,4	495,2	648,4	1069,9	1679,2	6952,3
-	121,4	133,5	224,8	364,1	627,0	1102,4	1747,6	7400,8
	208,8	260,1	421,2	521,1	789,5	1223,5	1966,3	7872,2
	274,2	239,2	463,7	537,2	898,7	1369,3	1947,7	7624,2
	199,4	274,9	355,2	538,8	829,0	1240,1	1873,0	6976,9
	116,5	168,8	240,2	369,5	627,0	946,1	1590,1	7061,6
	328,5	393,9	423,1	520,1	845,7	1355,7	1980,0	7196,0
	276,8	354,1	459,5	657,4	956,6	1380,9	1907,9	7124,0
	204,3	282,9	355,3	497,7	762,9	1247,6	1848,4	7624,5
	145,1	237,3	228,6	442,3	771,7	1256,4	1806,5	7753,5
	160,3	249,7	310,7	491,5	723,0	1135,7	2026,7	7873,5
	108,9	139,9	224,9	318,8	544,3	1038,4	1671,1	7256,7
	170,0	215,7	329,2	470,5	715,8	1141,6	1790,7	7275,4
	257,8	278,8	379,6	572,9	814,5	1340,7	1958,1	7344,0
	142,6	212,9	261,9	439,2	695,7	1141,4	1802,9	7615,4
	175,4	198,5	302,6	460,6	736,9	1142,7	1689,3	7608,5
	99,7	153,5	235,7	361,7	648,3	1048,5	1725,2	7534,7
	177,3	292,2	359,1	502,7	815,3	1161,0	1872,9	7674,6
.	133,2	182,6	290,3	390,6	581,2	909,8	1359,1	6098,9
.	227,8	220,7	374,2	456,5	714,3	1027,6	1565,5	6789,6

1

Продовження табл. 1.33.

		0 - 4 ¹	5 - 9	10 - 14	15 - 19	20 - 24	25 - 29	30 - 34
Чоловіки								
Україна	1550,6	10,5	22,2	28,2	81,1	146,9	242,7	407,3
	1477,4	9,6	27,8	34,2	72,4	161,9	219,1	416,1
	1601,5	11,3	32,1	18,1	75,2	182,6	198,0	313,4
	1392,5	9,0	20,7	30,2	58,6	178,9	175,0	379,4
	1694,4	9,6	29,2	32,6	100,7	168,0	299,0	464,2
	1751,7	13,6	17,6	23,5	82,7	184,5	363,7	609,5
	1758,6	10,6	32,4	28,8	96,4	223,1	319,9	536,0
	1243,4	13,0	22,0	38,8	79,3	86,7	157,3	228,9
	1606,7	10,7	21,2	25,0	66,0	103,2	230,9	360,8
-	1287,0	10,0	25,4	27,6	52,9	105,2	152,1	257,2
	1654,5	7,6	20,2	38,2	113,4	167,7	270,0	528,3
	1752,6	14,7	21,0	32,0	76,8	150,4	253,7	556,0
	1715,9	9,5	12,5	38,7	92,9	186,8	335,8	496,4
	1318,4	10,9	25,3	32,7	80,4	107,2	163,4	276,5
	1592,2	11,4	27,1	26,8	110,1	178,2	264,6	481,2
	1486,8	11,2	26,7	28,5	78,5	145,4	273,7	454,2
	1779,2	8,3	24,5	33,4	88,1	146,1	237,5	376,9
	1326,8	11,0	18,3	11,6	85,1	134,3	258,0	375,9
	1777,5	9,8	24,6	17,3	91,5	136,4	217,8	427,2
	1414,4	9,8	7,0	22,3	76,6	86,1	165,8	225,0
	1512,7	8,6	26,6	23,8	71,1	115,9	183,9	304,6
	1603,0	12,6	21,8	52,5	104,8	171,5	227,7	475,3
	1627,5	9,1	17,9	19,1	82,9	157,9	205,8	343,5
	1663,4	9,0	14,1	22,1	73,1	159,8	247,9	396,5
	1331,6	10,7	7,9	21,1	64,4	111,0	132,1	181,3
	1948,6	11,2	25,9	36,5	102,0	204,5	254,6	463,2
.	1092,7	9,7	19,6	21,2	54,0	99,4	194,8	332,5
.	² 1486,5	7,2	0,0	26,9	84,3	111,8	212,3	350,2

1 0-4

1000

2

Продовження табл. 1.33.

	35 - 39	40 - 44	45 - 49	50 - 54	55 - 59	60 - 64	65 - 69	70
Чоловіки								
Україна	593,9	742,3	1046,2	1501,1	2137,9	3268,6	4295,7	9291,8
	686,7	858,1	1106,0	1347,4	1909,7	3063,3	4140,7	8874,6
	533,9	678,8	940,7	1386,7	2095,8	3146,6	4138,2	9578,9
	593,8	766,9	974,0	1630,0	2209,1	3442,3	4627,3	10510,8
	690,3	894,7	1291,2	1730,2	2319,2	3637,4	4596,4	9377,2
	823,8	928,8	1279,9	1674,4	2387,7	3476,9	4282,2	8320,1
	712,3	928,3	1366,2	1797,6	2513,3	3667,3	4982,5	10060,8
	389,8	580,3	757,6	1343,7	2139,7	3543,4	4726,6	10173,8
	589,7	705,9	1124,2	1555,4	2174,9	3217,8	4266,1	9256,5
-	401,2	547,2	915,4	1282,5	1657,3	2852,3	4345,4	9393,0
	665,8	839,6	1029,6	1558,3	2239,5	3504,1	4560,4	10324,9
	673,4	905,3	1185,2	1768,1	2434,8	3534,2	4616,6	8984,4
	652,7	723,6	1080,2	1651,9	2311,5	3395,1	4335,3	9216,4
	409,9	541,9	795,2	1240,6	1880,8	2931,5	3970,9	9169,9
	782,7	816,2	1310,8	1580,7	2308,7	3446,2	4463,7	9075,4
	720,0	831,0	1193,6	1478,7	2102,3	3137,5	4184,0	8912,6
	540,1	699,1	1054,2	1537,8	2332,3	3483,2	4916,2	10126,1
	508,0	690,8	1050,9	1437,3	2173,4	3292,6	4463,7	10320,0
	614,7	778,5	1025,5	1622,2	2231,4	3564,8	4532,7	10095,3
	346,9	465,4	704,1	1263,1	1838,0	2895,2	4160,4	10131,6
	492,1	672,2	941,4	1410,3	2032,0	3396,2	4273,5	9215,8
	685,9	829,6	1095,0	1672,7	2294,8	3576,1	4743,8	9606,6
	486,8	675,5	941,1	1477,8	2115,5	3264,6	4410,1	10169,5
	554,8	732,6	973,1	1371,9	2048,4	3124,3	3992,8	9330,6
	327,3	538,9	754,5	1315,0	2018,3	2999,8	3637,3	9889,4
	711,8	925,1	1059,5	1713,8	2457,4	3473,7	4977,3	10374,9
.	452,6	529,8	792,1	1135,4	1506,3	2252,8	3220,4	7215,2
.	1	504,5	843,3	901,0	1462,4	2092,0	3111,7	9274,4

1

1.34. Коефіцієнти смертності населення за причинами смерті, статтю та основними віковими групами у 2013 році
Death rates in 2013, by cause of death, sex and major age group

(на 100 000 постійного населення)

		0-14	15-64	65
		Жінки		
Усього померлих	1385,7	73,0	366,2	5935,9
:	14,1	3,3	18,0	7,5
:	4,7	0,2	6,0	3,5
,				
()	7,1	0,3	10,4	0,2
	169,3	3,5	109,6	497,7
	0,6	0,5	0,5	1,0
,				
	5,7	1,1	3,8	15,8
	2,1	0,0	1,4	6,0
	9,3	3,8	6,9	21,5
	1033,5	1,3	135,4	4955,2
	19,3	2,2	9,1	67,8
	44,0	0,2	36,9	100,2
	6,1	0,0	4,4	16,2
,				
	3,2	17,3	1,1	0,7
	35,9	9,9	33,6	62,3
	3,0	0,4	3,1	4,6

(Продовження табл. 1.34.)

		0-14	15-64	65
		Чоловіки		
Усього померлих	1550,6	95,2	933,7	7841,7
з них:	45,3	3,2	58,4	21,7
в тому числі:	25,0	0,2	32,0	15,5
з них, в тому числі:				
в тому числі ()	16,6	0,3	22,7	0,4
з них:	243,9	4,1	163,1	1142,1
з них:	0,5	0,5	0,3	1,4
з них:	4,9	1,7	4,0	15,4
з них:	5,4	0,0	6,0	9,4
з них:	17,1	5,0	17,7	30,9
з них:	900,2	2,3	362,1	5830,8
з них:	56,5	3,6	37,9	259,5
з них:	82,2	0,8	86,1	178,3
з них:	7,6	0,2	5,0	36,4
з них:				
з них:	4,4	19,4	1,6	1,2
з них:	150,6	15,3	174,5	194,6
з них:	7,2	0,5	8,8	6,3

**1.35. Розподіл померлих дітей у віці 0-17 років за
зовнішніми причинами смерті у 2013 році**
Deaths of persons under 17 years of age in 2013, by external cause of death

				0 - 14			0 - 2		
		-	-		-	-		-	-
Усього померло від зовнішніх причин	1273	452	821	845	319	526	352	137	215
:									
	283	115	168	148	68	80	31	13	18
:									
	109	50	59	66	32	34	10	3	7
,									
	91	43	48	47	28	19	13	8	5
	44	18	26	31	13	18	19	9	10
	224	59	165	168	53	115	32	7	25
,									
,									
ø	57	26	31	50	22	28	25	14	11
,									
	61	21	40	43	14	29	19	6	13
	159	55	104	52	22	30	-	-	-
	43	21	22	32	14	18	12	6	6
	142	45	97	89	27	62	45	16	29
	260	92	168	232	86	146	169	66	103



РОЗДІЛ

ЗАЙНЯТІСТЬ ЖІНОК І МОЛОДІ

2.1. Розподіл домогосподарств за наявністю працюючих осіб у їх складі у листопаді 2013 року, по регіонах.....	90
Households in November, 2013, by household members employed and region	
2.2. Середньооблікова кількість жінок за видами економічної діяльності у 2012 році.....	91
Average number of female in 2012, by types of economic activity	
2.3. Середньооблікова кількість жінок за видами економічної діяльності у 2013 році.....	92
Average number of female in 2013, by types of economic activity	
2.4 Кількість державних службовців за статтю та категоріями посад на 31.12.2013.....	93
Government employees, by sex and categories of position, as of December 31, 2013	
2.5. Кількість посадових осіб місцевого самоврядування за статтю на 31.12.2013.....	94
Officials of local self-management, by sex and categories of position, as of December 31, 2013	
2.6. Професійна підготовка та підвищення кваліфікації жінок, за видами економічної діяльності, у 2012 році.....	95
Training and upgrading of the employed females in 2012, by types of economic activity	
2.7. Професійна підготовка та підвищення кваліфікації жінок, за видами економічної діяльності, у 2013 році.....	96
Training and upgrading of the employed females in 2013, by types of economic activity	
2.8.Професійна підготовка та підвищення кваліфікації жінок, за регіонами.....	97
Training and upgrading of the employed females, by region	
2.9. Зайнятість молоді, за видами економічної діяльності на 31.12.2012...	98
Young persons employed, by types of economic activity, as of December 31, 2012	
2.10. Зайнятість молоді, за регіонами на 31.12.2012.....	99
Young persons employed, by region, as of December 31, 2012	
2.11. Зайнятість молоді, за видами економічної діяльності на 31.12.2013.....	100
Young persons employed, by types of economic activity, as of December 31, 2013	
2.12. Зайнятість молоді, за регіонами на 31.12.2013.....	101
Young persons employed, by region, as of December 31, 2013	
2.13. Розподіл кількості працюючих жінок-пенсіонерів за видами пенсій та видами економічної діяльності на 31.12.2012.....	102
Female pensioners, by types of pension and types of economic activity, as of December 31, 2012	

2.14. Розподіл кількості працюючих жінок-пенсіонерів за видами пенсій та видами економічної діяльності на 31.12.2013	103
Female pensioners, by types of pension and types of economic activity, as of December 31, 2013	
2.15. Розподіл кількості працюючих жінок-пенсіонерів за видами пенсій та регіонами на 31.12.2012.....	104
Female pensioners, by types of pension and region, as of December 31, 2012	
2.16. Розподіл кількості працюючих жінок-пенсіонерів за видами пенсій та регіонами на 31.12.2013.....	105
Female pensioners, by types of pension and region, as of December 31, 2013	
2.17. Кількість зареєстрованих безробітних за регіонами у 2012 році.....	106
Registered unemployed in 2012, by region	
2.18. Кількість зареєстрованих безробітних за регіонами у 2013 році.....	107
Registered unemployed in 2013, by region	
2.19. Працевлаштування жінок за регіонами у 2013 році	108
Placement of women in 2013, by region	
2.20. Стан умов праці жінок за видами економічної діяльності на 31.12.2013.....	109
Working environment of the employed females, by economical activities sphere, as of December 31, 2013	
2.21. Пільги та компенсації жінкам за роботу зі шкідливими умовами праці за видами економічної діяльності на 31.12.2013	111
Females receiving benefits and compensation for working under harmful environment, by economical activities sphere, as of December 31, 2013	
2.22. Кількість потерпілих жінок від травматизму, пов'язаного з виробництвом, по регіонах.....	113
Female victims of industrial accidents, by region	
2.23. Кількість загиблих жінок від травматизму, пов'язаного з виробництвом, по регіонах.....	114
Female deaths due to industrial accidents, by region	
2.24. Кількість потерпілих жінок від травматизму, пов'язаного з виробництвом, за видами економічної діяльності у 2013 році.....	115
Female victims of industrial accidents in 2013, by region	
2.25. Кількість осіб у віці 15-17 років, потерпілих від травматизму, пов'язаного з виробництвом, по регіонах	116
Teenager victims of industrial accidents, by region	
2.26. Кількість осіб у віці 15-17 років, потерпілих від травматизму, пов'язаного з виробництвом, за видами економічної діяльності у 2013 році	117
Teenager victims of industrial accidents, in 2013, by economic activity	

2013 . 487,7
 412,3 . , 84,5%
 2013 . 1,8%
 (1,9%), (1,7%).
 2013 .
 541,9 . , 35,2%
 2013 .
 46,7% , 43,3% ó 35 . (58,2%)
 2013 .
 2013 . 5,3 . 1172 ., 96,2%
 (1218 .).
 1 424,5 . , 4,0%,
 10,2 .
 100
 56

2013 . 5,8 . (

,).

(85,1%)

7,2% ó

(57,9%) .

,

.

,

,

(86,0%),

,

81,6% 76,6%,

,

(75,6%),

(67,2%),

(66,3%),

(65,1%).

;

(327,3 .).

,

.

(80,0%),

(72,3%),

(67,0%),

(63,8%).

,

.

,

.

22,8%

,

.

.

.

(0,2%),

(2,5%),

(8,7%),

ø

(10,1%).

(44,2%),

(37,8%),

(35,4%),

(33,2%).

. 2013 .

108,2%.

196,9 . , 2013 .
 9,8% .
 , 143,3 . 72,8% 2013 .
 6 ,
 (48,1%) ó (51,9%) ,
 43,2 . 153,7 .
 (0,8% 3,3%
).

1

10

**2.1. Розподіл домогосподарств за наявністю працюючих осіб у їх складі
у листопаді 2013 року, по регіонах**
Households in November, 2013, by household members employed and region

(за даними вибіркового обстеження умов життя домогосподарств)

	-	-	-	-	-
	-	-	-	-	-
	()	-	-	()	()
Україна	16945,4	65,2	34,8	1,1	2,45
	734,2	68,3	31,7	1,0	2,48
	640,0	55,3	44,7	0,8	2,94
	335,7	57,9	42,1	0,9	3,24
	1314,7	67,7	32,3	1,1	2,25
	1682,5	66,4	33,6	1,1	2,25
	490,6	60,2	39,8	0,9	2,66
	355,7	78,2	21,8	1,3	2,60
	687,8	68,8	31,2	1,1	2,29
-	451,3	72,6	27,4	1,3	2,35
	642,3	66,6	33,4	1,1	2,36
	422,0	57,8	42,2	0,9	2,65
	905,8	63,1	36,9	0,9	2,51
	819,5	66,6	33,4	1,2	2,47
	447,3	64,1	35,9	1,1	2,44
	842,2	69,2	30,8	1,1	2,41
	599,2	59,1	40,9	1,0	2,49
	376,9	57,9	42,1	1,0	3,16
	443,4	60,2	39,8	0,9	2,66
	359,0	58,0	42,0	0,9	3,31
	1028,7	69,2	30,8	1,1	2,14
	403,8	58,6	41,4	0,9	2,76
	485,0	57,4	42,6	1,0	2,76
	522,5	61,4	38,6	0,9	2,52
	306,3	70,6	29,4	1,2	2,39
	446,5	60,1	39,9	0,9	2,52
.	1067,6	73,5	26,5	1,3	2,05
.	134,9	75,0	25,0	1,1	2,18

**2.2 Середньооблікова кількість жінок
за видами економічної діяльності у 2012 році¹**
Average number of female in 2012, by types of economic activity

		%
Усього	5560,7	52,5
Ø	186,4	32,4
Ø	12,0	17,7
,	0,9	15,4
	1015,8	36,8
	62,6	19,4
;		
	475,1	48,4
	72,2	66,4
Ø	355,8	38,2
	74,2	28,4
	2,1	25,1
	4,3	38,4
	153,6	34
Ø	121,6	61,4
	186,5	67,4
,		
	327,4	45,8
	61,2	48,6
	391,7	64,8
	1249,4	76,7
Ø		
	1017,1	81,5
;		
	207,8	57,9
,	157,9	62,8

1

10

(009:2005).

**2.3 Середньооблікова кількість жінок
за видами економічної діяльності у 2013 році¹**
Average number of female in 2013, by types of economic activity

	.	%
Усього	5358,2	52,7
,	172,7	30,3
,	968,5	36,2
,	59,2	20,0
;	444,0	48,7
, ,	303,5	37,5
,	75,2	27,7
,	145,0	33,0
,	83,3	86,0
,	69,5	64,6
,	79,2	43,0
,	184,6	67,2
,	59,0	44,7
,	161,2	50,5
,	55,3	48,2
,	100,8	42,4
;	384,0	65,1
,	1257,3	76,6
,	975,2	81,6
,	868,6	81,2
, ,	114,7	65,3
,	58,2	66,3
, ,	40,2	75,6
,	24,8	52,4

¹ . 2.2

(009:2010).

Government employees, by sex and categories of position, as of December 31, 2013

	в тис. грн	до загальної кількості працівників			
		абсолютно	у відсотках	абсолютно	у відсотках
Облікова кількість працівників, які займають посади керівників та спеціалістів	335 270	252 214	75,2	83 056	24,8
Керівники	88 362	59 449	67,3	28 913	32,7
з них:					
керівники підприємств	305	51	16,7	254	83,3
керівники підприємств, які працюють на повну ставку	962	307	31,9	655	68,1
керівники підприємств, які працюють на неповну ставку	3 954	1 694	42,8	2 260	57,2
керівники підприємств, які працюють на повну ставку	9 521	5 077	53,3	4 444	46,7
керівники підприємств, які працюють на неповну ставку	26 117	17 504	67,0	8 613	33,0
керівники підприємств, які працюють на повну ставку	47 503	34 816	73,3	12 687	26,7
Спеціалісти	246 908	192 765	78,1	54 143	21,9
з них:					
спеціалісти підприємств	53	16	30,2	37	69,8
спеціалісти підприємств, які працюють на повну ставку	4 086	2 744	67,2	1 342	32,8
спеціалісти підприємств, які працюють на неповну ставку	3 223	1 985	61,6	1 238	38,4
спеціалісти підприємств, які працюють на повну ставку	31 130	22 538	72,4	8 592	27,6
спеціалісти підприємств, які працюють на неповну ставку	89 052	66 015	74,1	23 037	25,9
спеціалісти підприємств, які працюють на повну ставку	119 364	99 467	83,3	19 897	16,7

**2.5. Кількість посадових осіб місцевого самоврядування
за статтю та категоріями посад на 31.12.2013**
Officials of local self-management, by sex and categories of position, as of December 31, 2013

		:			
			%		%
	,				
Облікова кількість працівників, які займають посади керівників та спеціалістів	97 999	75 037	76,6	22 962	23,4
Керівники	41 996	26 729	63,6	15 267	36,4
:	25	6	6	25	100,0
	65	6	9,2	59	90,8
	873	113	12,9	760	87,1
	13 097	4 076	31,1	9 021	68,9
Ø	23 518	18 984	80,7	4 534	19,3
	4 418	3 550	80,4	868	19,6
Спеціалісти	56 003	48 308	86,3	7 695	13,7
:	6	6	6	6	6
	1	1	100,0	6	6
	12	8	66,7	4	33,3
Ø	1 801	1 453	80,7	348	19,3
	25 814	22 449	87,0	3 365	13,0
	28 375	24 397	86,0	3 978	14,0

**2.6. Професійна підготовка та підвищення кваліфікації жінок¹,
за видами економічної діяльності, у 2012 році**
Training and upgrading of the employed females in 2012, by types of economic activity

	,	%	,	%
Усього	47824	0,8	443006	7,5
Ø	584	0,3	909	0,5
Ø	91	0,7	272	2,2
,	1	0,1	1	0
;	29829	2,8	77743	7,3
;	510	0,8	836	1,4
,	2357	0,5	5703	1,1
Ø	371	0,5	490	0,7
Ø	7765	2,1	32793	8,7
Ø	5178	2,1	16904	6,9
Ø	2587	2,0	15889	12,2
,	1641	0,8	14117	6,5
,	1269	0,4	7557	2,3
Ø	141	0,2	2871	4,5
Ø	887	0,2	48613	11,3
Ø	1267	0,1	140762	10,5
Ø	835	0,1	105893	10,0
;	417	0,2	7317	3,4
,	200	0,1	6714	4,1

¹ . 2.2.

**2.7. Професійна підготовка та підвищення кваліфікації жінок¹,
за видами економічної діяльності, у 2013 році**
Training and upgrading of the employed females in 2013, by types of economic activity

	,	%	,	%
Усього	43223	0,8	456592	8,0
	729	0,4	903	0,5
	676	0,4	554	0,4
	28354	2,8	76544	7,5
	330	0,6	855	1,5
	1261	0,3	5809	1,2
	6852	2,1	39325	12,2
	1677	2,1	4073	5,1
	2302	1,5	11650	7,6
	2873	3,2	23602	26,4
	208	0,3	496	0,7
	171	0,2	4869	5,8
	794	0,4	13837	6,3
	171	0,3	786	1,3
	480	0,3	7061	4,2
	118	0,2	2665	4,6
	588	0,6	2458	2,4
	846	0,2	52664	12,5
	1422	0,1	139662	10,4
	765	0,1	106204	10,2
	607	0,1	102462	11,0
	206	0,2	4546	3,8
	33	0,1	1771	2,9
	56	0,1	2400	5,7
	46	0,2	573	2,3

¹ . 2.2.

**2.8. Професійна підготовка та підвищення кваліфікації жінок¹,
за регіонами**

Training and upgrading of the employed females, by region

			%				%	
	2012	2013	2012	2013	2012	2013	2012	2013
Україна	47824	43223	0,8	0,8	443006	456592	7,5	8,0
	1120	1149	0,5	0,5	15792	17589	7,2	8,3
	1369	972	0,8	0,6	12242	13935	7,0	8,2
	357	309	0,3	0,3	9388	10192	7,8	8,9
	5090	4953	1,0	1,0	41583	42921	8,3	8,8
	8970	7681	1,5	1,3	49370	49895	8,0	8,5
	1181	970	0,8	0,7	9641	10331	6,7	7,4
	1303	1858	1,1	1,5	7481	8705	6,2	7,2
	2132	1478	0,9	0,6	17630	18513	7,4	8,0
-	774	527	0,6	0,4	13670	12656	10,3	9,5
	3272	2466	1,6	1,3	13845	12041	6,9	6,3
	461	799	0,4	0,8	9933	8727	9,1	8,2
	3579	2981	1,3	1,1	23780	25395	8,4	9,4
	1272	1197	0,4	0,4	21202	23032	7,0	7,7
	381	253	0,3	0,2	10519	10607	8,1	8,3
	2042	1798	0,7	0,6	18482	19138	6,5	6,9
	1366	1501	0,7	0,8	15435	16464	7,9	8,6
	546	611	0,4	0,5	12708	11019	10,0	8,8
	1293	1353	0,9	1,0	12045	13314	8,7	9,9
	962	1495	0,9	1,4	9158	9867	8,7	9,5
	2186	1727	0,6	0,5	28865	29105	7,9	8,4
	618	548	0,6	0,5	8048	7877	7,4	7,4
	1220	793	0,9	0,6	11534	13198	8,3	9,9
	713	621	0,5	0,4	9611	10080	6,7	7,2
	349	330	0,4	0,4	6927	7388	8,6	9,1
	647	664	0,5	0,5	8612	9637	6,8	7,9
.	4333	3997	0,6	0,6	41323	40814	5,8	5,9
.	288	192	0,6	0,4	4182	4152	8,3	8,7

¹ . 2.2.

2.9. Зайнятість молоді, за видами економічної діяльності¹ на 31.12.2012

Young persons employed, by types of economic activity, as of December 31, 2012

	15 - 35		
	,	%	(%)
Усього	3592,0	33,5	32,7
Ø	127,6	25,3	24,2
Ø	19,7	30,1	30,1
,	1,4	26,2	24,6
	939,3	34,0	30,6
	90,2	30,4	28,0
;			
	542,7	53,8	52,7
	49,8	47,0	44,6
Ø	298,9	31,9	31,3
	235,3	32,0	31,5
Ø	63,6	31,4	30,8
	184,5	60,0	62,5
,			
	224,8	32,1	30,9
	32,0	25,3	24,5
	229,5	35,8	38,0
	432,3	25,0	26,3
Ø			
	352,4	27,4	28,4
;			
	98,9	26,9	25,9
,			
	74,8	28,7	26,7

¹ . 2.2.

2.10. Зайнятість молоді¹, за регіонами на 31.12.2012

Young persons employed, by region, as of December 31, 2012

	15 - 35		
	'	%	(%)
Україна	3592,0	33,5	32,7
	113,7	29,8	29,2
	97,8	31,2	31,2
	70,0	34,7	34,7
	339,0	35,4	32,8
	403,3	34,6	31,5
	76,2	30,3	30,2
	70,1	35,5	37,4
	142,3	31,9	30,1
-	75,3	32,9	33,8
	120,1	31,3	30,2
	61,3	30,3	28,8
	171,5	32,3	29,9
	183,7	33,1	32,9
	70,8	30,4	29,2
	164,5	32,1	32,5
	118,1	31,7	30,3
	72,8	33,3	32,9
	77,1	30,4	30,0
	56,0	31,4	32,2
	211,4	31,5	31,2
	55,9	29,0	28,7
	76,1	30,8	31,1
	74,5	28,7	28,2
	47,3	34,4	35,3
	62,9	28,5	29,1
.	555,5	42,0	42,7
.	24,8	29,6	29,3

¹ . 2.2.

2.11. Зайнятість молоді, за видами економічної діяльності¹ на 31.12.2013

Young persons employed, by types of economic activity, as of December 31, 2013

	15 - 35		
	,	%	(%)
Усього	3 429,8	33,1	32,5
	129,1	25,2	24,0
	109,6	24,4	23,4
	895,3	33,5	30,0
	81,4	29,4	26,8
;			
	494,5	53,1	52,7
,			
ø	259,3	31,6	30,9
	79,0	28,7	30,9
	150,5	34,0	32,0
ø	29,8	29,1	29,1
	47,3	46,2	44,0
	77,9	41,7	42,5
	181,0	58,7	61,7
	30,7	23,8	22,9
,	106,3	33,2	33,5
	29,0	25,1	25,2
	69,1	29,4	27,5
; ø			
	223,2	35,7	38,2
	429,4	24,6	26,0
ø			
	347,0	27,5	28,4
ø	318,0	28,2	29,2
,	46,2	25,5	23,5
,			
	21,7	23,8	22,8
,			
	11,4	20,6	19,5
	12,1	25,7	25,9

¹ . 2.2.

2.12. Зайнятість молоді¹, за регіонами на 31.12.2013
Young persons employed, by region, as of December 31, 2013

	15 - 35		
	тис. осіб	%	(%)
Україна	3429,8	33,1	32,5
Київська	109,6	29,8	29,5
Чернігівська	93,1	30,9	31,1
Сумська	66,7	34,6	34,3
Львівська	321,4	34,9	32,2
Тернопільська	378,3	33,9	31,0
Хмельницька	73,7	30,1	30,3
Вінницька	67,6	34,9	36,6
Черкаська	135,3	31,7	29,9
Полтавська	72,5	32,3	33,6
Харківська	113,0	30,7	29,9
Луганська	57,9	29,5	28,7
Донецька	165,0	32,5	29,7
Дніпропетровська	177,7	33,0	32,9
Закарпатська	68,5	30,0	29,1
Івано-Франківська	157,2	31,7	32,5
Чернівецька	117,4	32,0	30,8
Рівненська	69,2	32,9	32,9
Житомирська	72,8	29,7	29,6
Миколаївська	55,4	31,4	32,0
Херсонська	199,4	31,4	31,0
Запорізька	52,8	28,7	29,6
Дніпропетровська	71,6	30,4	30,4
Львівська	68,6	27,9	27,3
Тернопільська	47,6	34,8	36,4
Хмельницька	60,4	28,0	28,8
Вінницька	534,5	41,3	42,3
Черкаська	22,6	28,4	27,6

¹ . . 2.2.

2.13. Розподіл кількості працюючих жінок-пенсіонерів¹ за видами пенсій та видами економічної діяльності на 31.12.2012
Female pensioners, by types of pension and types of economic activity, as of December 31, 2012

	-	%	%			
					-	
	,				-	
	,				-	
	.					
Усього	1069,2	18,2	3,5	79,2	17,3	12,2
ø	23,5	13,1	3,6	67,1	29,3	21,1
ø	2,0	15,9	1,1	73,5	25,4	18,4
,	0,2	24,1	2,7	76,8	20,5	13,7
	194,4	18,2	2,1	77,2	20,7	15,1
	13,8	22,7	2,5	72,6	24,9	14,9
;						
,	51,5	10,1	5,4	59,8	34,8	21,4
	9,8	13,5	2,6	75,8	21,6	13,5
ø	48,6	12,9	3,5	71,3	25,2	18,7
	32,6	13,2	3,9	70,1	26,0	18,9
ø	16,0	12,3	2,6	73,8	23,6	18,4
	13,8	6,3	2,4	54,7	42,9	27,8
,						
	82,0	24,8	2,2	84,2	13,6	8,6
	21,6	34,2	2,1	90,5	7,4	4,2
	45,4	10,5	9,5	67,3	23,2	16,5
	277,2	20,8	3,4	85,6	11,0	7,8
,						
	252,8	23,8	3,9	81,9	14,2	11,0
;						
	54,2	25,0	3,8	82,6	13,6	8,4
,						
	40,6	24,5	3,6	83,7	12,7	7,9

¹ . 2.2.

2.14. Розподіл кількості працюючих жінок-пенсіонерів¹ за видами пенсій та видами економічної діяльності на 31.12.2013
Female pensioners, by types of pension and types of economic activity, as of December 31, 2013

	-	%	%			
					-	
	,				-	
	.				-	
Усього	1014,3	17,8	3,5	78,1	18,4	13,2
‘	22,4	13,3	3,7	65,2	31,1	22,9
	20,6	13,1	3,9	65,1	31,0	22,9
	180,8	17,8	1,9	76,2	21,9	16,1
	12,9	22,3	1,9	74,9	23,2	14,2
;						
	44,7	9,4	5,1	56,6	38,3	24,6
‘						
ø	39,8	12,3	3,6	69,2	27,2	20,7
	13,6	17,0	3,5	73,2	23,3	17,2
ø	15,0	9,8	5,0	58,3	36,7	27,4
	11,2	12,6	1,9	79,0	19,1	15,9
	9,1	13,3	2,7	73,2	24,1	15,6
	9,9	11,8	3,2	65,2	31,6	19,7
	13,6	6,2	2,2	51,7	46,1	29,8
	16,2	27,5	2,4	81,1	16,5	10,5
,	40,5	24,0	1,5	85,7	12,8	8,1
	18,9	33,0	1,3	91,4	7,3	4,4
	23,1	22,2	3,0	80,1	16,9	11,6
;						
ø	44,9	10,7	10,2	64,1	25,7	18,5
	274,6	20,4	3,4	84,9	11,7	8,5
ø						
	245,1	23,4	3,8	81,1	15,1	11,7
ø	221,0	23,7	3,1	81,9	15,0	11,7
,						
,	30,5	25,4	3,2	83,5	13,3	9,1
	14,4	23,6	3,8	83,6	12,6	8,5
,						
,	12,2	29,1	1,6	86,0	12,4	8,8
	6,2	24,4	6,1	71,0	22,9	12,7

¹ . 2.2.

2.15. Розподіл кількості працюючих жінок-пенсіонерів¹ за видами пенсій та регіонами на 31.12.2012
Female pensioners, by types of pension and region, as of December 31, 2012

	-	%	%			
					-	
	,				-	
	,				-	
	.					
Україна	1069,2	18,2	3,5	79,2	17,3	12,2
	48,0	21,8	2,7	82,9	14,4	9,8
	26,5	15,2	4,3	71,0	24,7	19,4
	17,8	14,9	2,0	71,3	26,7	19,8
	93,9	18,7	3,2	83,4	13,4	9,9
	128,4	20,8	3,8	80,1	16,1	12,8
	27,0	18,9	3,2	71,3	25,5	15,5
	15,0	12,4	2,2	76,5	21,3	15,8
	46,9	19,7	3,7	81,8	14,5	11,6
-	20,6	15,5	1,1	75,1	23,8	18,2
	40,7	20,4	3,6	79,9	16,5	9,5
	17,3	15,9	5,1	76,4	18,5	13,9
	51,5	18,2	5,1	82,8	12,1	9,3
	55,7	18,3	1,4	76,8	21,8	18,6
	23,2	17,9	4,5	79,6	15,9	13,2
	57,0	20,0	3,0	80,1	16,9	8,3
	31,3	15,9	5,2	74,0	20,8	14,1
	20,9	16,5	3,0	76,2	20,8	17,3
	19,8	14,3	7,5	73,0	19,5	14,5
	16,8	16,0	2,5	77,9	19,6	14,3
	72,3	19,8	3,4	81,5	15,1	9,9
	18,3	16,8	4,6	81,1	14,3	11,1
	22,5	16,1	3,6	67,6	28,8	21,4
	25,2	17,5	4,5	74,3	21,2	14,4
	12,4	15,3	2,1	81,1	16,8	12,9
	21,5	17,1	5,0	76,2	18,8	12,9
.	124,6	17,5	3,3	81,4	15,3	8,3
.	14,1	28,0	5,1	86,0	8,9	5,6

¹ . .2.2.

2.16. Розподіл кількості працюючих жінок-пенсіонерів¹ за видами пенсій та регіонами на 31.12.2013
Female pensioners, by types of pension and region, as of December 31, 2013

	-	%	%			
					-	
	,				-	
	,				-	
	.					
Україна	1014,3	17,8	3,5	78,1	18,4	13,2
	45,2	21,2	2,7	82,2	15,1	10,3
	25,1	14,7	3,7	68,8	27,5	20,7
	16,8	14,7	2,0	70,6	27,4	21,3
	89,6	18,4	3,3	82,5	14,2	10,4
	121,3	20,6	3,5	79,4	17,1	13,8
	26,6	19,0	3,4	70,6	26,0	16,7
	14,9	12,4	3,1	74,1	22,8	17,8
	43,8	18,9	3,5	81,4	15,1	12,1
-	20,5	15,4	1,0	73,0	26,0	20,8
	38,6	20,3	3,0	80,0	17,0	9,5
	16,8	15,8	5,6	74,6	19,8	15,2
	48,3	17,8	4,7	82,2	13,1	10,1
	54,2	18,1	1,2	76,5	22,3	19,6
	22,2	17,4	4,8	79,0	16,2	13,2
	52,9	19,0	3,5	78,3	18,2	8,9
	29,5	15,4	5,0	71,8	23,2	16,2
	20,0	16,1	2,7	75,8	21,5	17,8
	18,7	13,9	6,9	71,6	21,5	16,2
	15,8	15,3	3,4	73,5	23,1	17,3
	67,7	19,5	3,2	80,9	15,9	10,6
	17,1	16,1	5,1	79,8	15,1	12,2
	21,1	15,9	3,5	65,0	31,5	23,8
	24,9	17,9	5,6	71,1	23,3	14,9
	12,0	14,8	2,3	80,3	17,4	12,7
	20,1	16,4	5,0	74,1	20,9	15,2
.	117,9	16,9	3,4	80,2	16,4	9,4
.	12,7	26,6	4,0	87,0	9,0	5,9

¹ . 2.2.

2.17. Кількість зареєстрованих безробітних¹ за регіонами у 2012 році
Registered unemployed in 2012, by region

(на кінець року; тис. осіб)

			35
Україна	506,8	273,7	216,0
	18,7	12,2	7,0
	27,5	13,0	10,7
	11,9	6,9	6,1
	34,1	18,7	14,7
	28,8	17,8	12,4
	21,8	12,1	9,7
	13,7	8,8	6,0
	23,4	11,9	9,7
-	16,2	9,4	8,4
	15,8	8,7	7,0
	18,7	9,2	7,6
	19,9	11,0	8,2
	26,5	15,0	13,7
	18,6	9,3	7,5
	18,0	8,8	6,2
	24,3	11,9	9,6
	17,5	9,8	8,7
	16,2	8,8	6,5
	16,3	7,7	8,2
	28,5	15,4	11,2
	13,5	7,1	5,3
	16,2	8,1	7,0
	24,9	12,7	9,6
	11,1	5,4	4,9
	15,0	7,9	5,9
.	8,3	5,1	3,6
.	1,4	1,0	0,6

1

(2.1862.19)

.

2.18. Кількість зареєстрованих безробітних¹ за регіонами у 2013 році
Registered unemployed in 2013, by region

(на кінець року; тис. осіб)

			35
Україна	487,7	256,9	205,1
	17,3	11,1	6,2
	26,7	12,3	10,3
	11,1	6,3	5,7
	32,5	17,6	13,7
	33,0	19,0	14,6
	18,0	9,7	7,8
	8,7	5,6	3,8
	24,1	12,1	9,7
-	15,4	8,8	8,2
	16,1	9,0	7,0
	18,6	8,9	7,5
	22,4	11,9	9,5
	23,1	13,1	12,1
	18,8	9,3	7,6
	14,2	7,1	4,8
	24,5	11,6	9,4
	16,5	9,0	8,0
	16,6	8,5	6,5
	16,5	7,5	8,0
	26,8	13,7	10,0
	13,1	6,8	5,0
	17,3	8,1	6,9
	22,2	11,3	8,5
	9,5	4,7	4,2
	14,3	7,3	5,6
.	9,0	5,6	3,8
.	1,4	1,0	0,7

¹ . . 2.17.

2.19. Працевлаштування жінок за регіонами у 2013 році¹
Placement of women in 2013, by region

	, тис. у тис. осіб	у тис. осіб	
		всього	%
Україна	796,5	253,3	31,8
Київська	33,4	12,0	35,9
Чернігівська	36,1	12,7	35,3
Сумська	20,1	6,0	30,1
Львівська	54,6	17,5	32,1
Тернопільська	60,0	18,3	30,4
Хмельницька	30,5	8,5	27,9
Вінницька	21,6	6,5	30,1
Житомирська	38,9	14,0	35,9
Черкаська	26,8	8,2	30,8
Полтавська	26,0	7,3	28,1
Харківська	25,4	7,4	29,2
Луганська	34,8	10,4	29,8
Донецька	41,9	12,5	29,8
Дніпропетровська	27,3	8,2	29,9
Закарпатська	25,9	10,1	38,9
Івано-Франківська	34,6	9,7	28,1
Рівненська	26,6	8,2	30,7
Жарсьька	26,0	8,0	30,7
Тернопільська	21,7	6,0	27,8
Хмельницька	46,3	18,5	40,0
Вінницька	21,6	7,3	33,7
Хмельницька	25,0	8,3	33,0
Хмельницька	35,0	11,7	33,5
Хмельницька	12,9	3,1	24,4
Хмельницька	23,4	6,7	28,6
Хмельницька	17,0	5,3	30,9
Хмельницька	3,1	0,9	27,5

¹ . . 2.17.

2.20. Стан умов праці жінок за видами економічної діяльності¹ на 31.12.2013
Working environment of the employed females, by economical activities sphere,
as of December 31, 2013

	, , -		(% -) ²		
	, .	%	1,2 3-4	- -	
Усього	252,6	17,1	5,4	4,7	0,9
Ø ,	10,8	7,3	2,0	0,8	0,1
	211,2	21,7	7,2	6,6	1,3
Ø	42,4	40,3	8,0	24,1	2,8
Ø	29,1	45,9	5,1	28,4	3,2
	129,3	19,4	7,0	5,1	1,2
,	21,0	12,5	1,5	1,3	0,3
;					
, ,	4,5	6,9	1,3	1,4	0,2
,					
	4,3	16,0	4,6	3,2	0,2
	4,9	42,9	27,5	12,4	2,2
	11,6	32,7	20,6	4,7	2,6
	3,0	23,0	7,5	2,2	-
,	8,4	20,5	6,4	8,5	1,3
,					
,	37,1	38,7	11,3	14,7	3,1
Ø ,	2,4	14,1	7,4	1,6	0,2
	5,4	20,7	10,4	4,5	1,3
,	7,6	15,0	6,9	4,8	0,9
,	15,1	17,9	9,4	4,6	1,8
,					
,	4,0	12,1	5,6	3,9	1,3
, ,	26,5	18,1	5,2	2,7	0,3
;	13,0	24,7	13,2	1,4	1,0
	2,9	6,9	2,1	2,3	0,3
, ,	27,7	8,7	2,1	1,2	0,2

¹ (2.21)

²

	(% -)						
	, - , -	- -	- -	-		-	-
Усього	8,4	6,0	1,1	2,7	5,7	5,7	0,6
Ø	1,0	3,5	0,4	2,4	1,9	1,0	0,5
	11,6	8,1	1,2	3,4	7,1	7,1	0,7
Ø	21,8	13,6	2,9	11,1	13,9	16,0	0,5
Ø	25,0	13,6	2,3	13,1	14,0	15,9	0,3
	10,5	7,4	0,7	2,5	6,2	6,5	0,8
,	5,7	5,8	0,3	1,9	3,0	2,9	0,3
;							
, ,	3,4	1,4	0,2	0,3	1,6	2,4	0,0
,							
	10,0	4,0	0,4	1,9	3,2	4,4	0,0
	20,8	13,5	9,3	7,9	15,3	20,3	1,0
	18,5	13,4	1,6	1,6	9,4	12,4	0,3
	10,0	3,8	0,1	7,2	4,8	10,6	0,6
,							
	13,0	6,8	0,8	2,8	7,8	8,3	0,0
,							
,	23,8	18,6	1,5	5,3	16,1	16,4	4,7
Ø	3,2	3,0	0,0	2,5	2,8	4,5	0,1
	9,2	5,1	0,1	2,1	5,0	4,1	0,0
,							
	8,3	4,3	0,2	1,3	4,0	3,7	0,1
,							
	9,7	5,9	0,4	2,3	5,2	4,1	0,1
,							
	6,0	4,0	1,0	1,9	4,8	4,0	0,1
, ,							
	9,3	6,6	1,4	1,6	6,3	4,2	0,2
;							
,	11,3	9,5	2,9	4,2	8,0	5,5	2,0
	1,8	1,8	1,8	2,0	2,7	2,2	0,1
, ,							
	3,1	1,5	1,2	0,7	3,5	3,9	0,1

**2.21. Пільги та компенсації жінкам за роботу зі шкідливими умовами праці¹
за видами економічної діяльності² на 31.12.2013**
**Females receiving benefits and compensation for working under harmful
environment, by economical activities sphere, as of December 31, 2013**

			(%)			
		%				
Усього	312,8	21,1	12,3	1,8	1,1	11,0
Ø	13,6	9,2	4,5	1,6	0,1	3,8
	242,6	25,0	16,6	2,2	1,5	13,9
Ø	45,4	43,1	33,0	3,6	5,2	14,7
Ø	30,4	47,8	38,6	5,7	5,6	11,5
	145,0	21,7	15,0	1,9	0,9	13,4
,	22,9	13,7	9,7	2,6	0,1	9,7
;						
, ,	4,7	7,3	4,2	0,6	-	5,5
,						
	4,6	17,1	11,4	1,0	0,2	12,6
	5,5	48,8	33,7	4,3	1,8	20,2
	13,2	37,5	28,1	1,7	4,1	27,6
	4,0	30,2	19,7	3,2	12,2	16,5
,						
	9,2	22,4	17,5	1,9	0,5	15,2
,						
,	41,4	43,2	30,6	1,2	1,0	21,5
Ø	2,9	16,6	11,3	1,7	0,2	8,5
	5,8	21,9	17,3	4,9	0,8	17,0
,	8,4	16,6	11,2	1,0	0,5	12,6
,						
	18,1	21,5	11,9	2,2	0,9	11,8
,						
,	4,3	13,0	9,2	1,2	0,8	9,2
, ,	36,3	24,8	12,2	2,3	1,9	13,5
;						
,	15,9	30,1	15,0	2,9	0,2	18,8
	3,7	8,7	5,5	1,3	0,6	3,7
, ,	52,9	16,6	3,9	0,8	0,4	6,6

Продовження табл. 2.21.

	(%)			
		-	3	,
Усього	5,4	0,3	6,7	1,1
ø ,	0,9	0,0	1,3	0,7
	7,5	0,5	6,6	1,0
ø	9,8	0,3	11,4	0,6
ø	8,3	-	9,6	0,6
	7,4	0,4	4,1	0,8
,	1,2	0,0	2,2	0,8
;				
, ,	0,9	-	0,6	0,2
,				
	4,2	-	2,2	0,7
	27,1	0,0	12,9	0,3
	18,5	6,1	7,6	2,4
	9,9	0,0	9,2	1,1
,				
	7,9	-	3,3	1,2
,				
,	14,0	0,3	7,4	0,6
ø ,	6,9	0,0	3,1	1,5
	11,0	-	2,0	0,1
,	7,9	0,0	4,4	0,6
,				
	9,4	0,2	5,8	1,0
,				
,	5,5	0,0	2,5	0,5
, ,	4,8	1,2	11,2	1,4
;				
,	11,7	0,1	15,5	2,7
	1,7	0,1	2,7	0,6
, ,				
, ,	1,6	0,0	9,9	1,5

1 . 2.20.

2

3

**2.22. Кількість потерпілих жінок від травматизму,
пов'язаного з виробництвом, по регіонах¹**
Female victims of industrial accidents, by region

	, 1 000					1 000				
	2001	2005	2010	2011	2012	2001	2005	2010	2011	2012
Україна	5414	4206	2604	2128	2160	0,9	0,7	0,5	0,4	0,4
	218	148	86	79	123	0,9	0,6	0,4	0,4	0,6
	130	128	108	69	82	0,6	0,7	0,6	0,4	0,5
	88	68	46	37	30	0,7	0,6	0,4	0,3	0,3
	432	381	191	176	197	0,8	0,7	0,4	0,4	0,4
	1186	1000	605	495	473	1,8	1,5	1,1	0,9	0,9
	121	95	61	44	42	0,7	0,6	0,4	0,3	0,3
	30	22	13	13	20	0,2	0,2	0,1	0,1	0,2
	323	263	132	133	121	1,1	0,9	0,5	0,6	0,5
-	31	51	27	24	24	0,2	0,4	0,2	0,2	0,2
	129	107	67	63	68	0,6	0,5	0,4	0,3	0,3
	174	111	50	37	40	1,2	0,8	0,4	0,3	0,4
	509	343	252	211	176	1,5	1,1	0,9	0,8	0,7
	125	107	76	44	56	0,4	0,4	0,3	0,2	0,2
	153	86	49	39	26	0,9	0,6	0,4	0,3	0,2
	122	102	72	60	71	0,5	0,3	0,3	0,2	0,3
	202	141	76	60	62	0,9	0,7	0,4	0,3	0,3
	64	58	40	43	25	0,5	0,4	0,3	0,4	0,2
	174	128	60	36	47	0,9	0,8	0,5	0,3	0,4
	46	36	16	11	18	0,3	0,3	0,2	0,1	0,2
	321	215	170	100	107	0,8	0,6	0,5	0,3	0,3
	153	68	41	33	28	1,1	0,6	0,4	0,3	0,3
	120	88	56	44	43	0,6	0,5	0,4	0,4	0,4
	111	81	51	45	38	0,6	0,5	0,4	0,3	0,3
	20	22	20	7	13	0,2	0,3	0,3	0,1	0,2
	149	92	44	56	51	0,9	0,6	0,3	0,4	0,4
.	235	221	172	148	162	0,7	0,5	0,3	0,3	0,3
.	48	44	23	21	17	1,0	1,0	0,6	0,6	0,4
1	1									

**2.23. Кількість загиблих жінок від травматизму,
пов'язаного з виробництвом, по регіонах
Female deaths due to industrial accidents, by region**

						1 000				
	2001	2005	2010	2011	2012	2001	2005	2010	2011	2012
Україна	83	82	31	44	40	0,013	0,014	0,006	0,008	0,007
	6	2	1	3	2	0,024	0,008	0,004	0,014	0,009
	5	1	-	2	1	0,021	0,005	-	0,013	0,006
	-	-	-	-	1	-	-	-	-	0,009
	6	3	4	8	4	0,011	0,006	0,008	0,016	0,008
	22	19	1	11	5	0,033	0,029	0,002	0,020	0,009
	1	1	-	-	3	0,005	0,006	-	-	0,022
	-	1	-	-	-	-	0,009	-	-	-
	2	6	3	1	4	0,007	0,022	0,012	0,004	0,018
-	1	-	1	1	-	0,007	-	0,008	0,008	-
	4	1	2	-	1	0,019	0,005	0,012	-	0,005
	1	3	-	2	-	0,007	0,022	-	0,018	-
	5	9	4	5	2	0,015	0,029	0,015	0,019	0,008
	3	8	2	-	1	0,009	0,028	0,007	-	0,004
	2	1	1	-	-	0,012	0,007	0,007	-	-
	2	3	1	-	1	0,008	0,010	0,004	-	0,004
	2	2	-	1	2	0,009	0,011	-	0,005	0,011
	-	-	-	-	-	-	-	-	-	-
	1	1	1	-	2	0,005	0,007	0,008	-	0,016
	1	2	1	-	-	0,007	0,019	0,010	-	-
	6	4	3	3	5	0,015	0,011	0,009	0,009	0,015
	3	2	-	-	1	0,022	0,017	-	-	0,010
	1	2	1	1	-	0,005	0,012	0,008	0,008	-
	2	1	1	2	-	0,011	0,006	0,007	0,015	-
	-	-	-	1	1	-	-	-	0,013	0,013
	4	4	-	1	-	0,023	0,026	-	0,008	-
.	3	5	2	1	4	0,008	0,011	0,004	0,002	0,006
.	-	1	2	1	-	-	0,022	0,049	0,026	-

**2.24. Кількість потерпілих жінок від травматизму,
пов'язаного з виробництвом¹, за видами економічної діяльності у 2013 році**
Female victims of industrial accidents in 2013, by region

			1 000	
Усього	1763	38	0,4	0,008
,	73	3	0,5	0,019
'	156	4	1,4	0,035
	392	6	0,6	0,009
, ,	46	-	0,4	-
;	31	1	0,5	0,017
	10	-	0,2	-
;	79	4	0,2	0,010
, ,	123	9	0,5	0,033
	26	1	0,4	0,016
	10	-	0,2	-
	22	-	0,1	-
	11	-	0,2	-
,	34	-	0,2	-
	59	1	0,6	0,011
; '	217	3	0,2	0,003
	150	2	0,3	0,004
'	299	3	0,3	0,003
, ,	20	1	0,4	0,019
	5	-	0,4	-
	-	-	-	-
	-	-	-	-

1

1

**2.25. Кількість осіб у віці 15-17 років, потерпілих від
травматизму, пов'язаного з виробництвом¹, по регіонах**
Teenager victims of industrial accidents, by region

(осіб)

	2001	2005	2010	2011	2012	2001	2005	2010	2011	2012
Україна	59	35	5	4	4	3	5	-	-	-
	2	-	-	2	-	1	-	-	-	-
	1	1	-	-	-	1	-	-	-	-
	2	2	2	1	-	-	-	-	-	-
	2	4	-	-	1	-	-	-	-	-
	15	7	-	1	-	1	1	-	-	-
	1	1	1	-	-	-	-	-	-	-
	1	-	-	-	-	-	-	-	-	-
	3	1	1	-	-	-	-	-	-	-
-	1	1	-	-	1	-	-	-	-	-
	2	-	-	-	-	-	-	-	-	-
	-	-	-	-	-	-	-	-	-	-
	5	1	-	-	-	-	-	-	-	-
	4	2	-	-	-	-	-	-	-	-
	4	3	-	-	-	-	1	-	-	-
	-	2	-	-	-	-	2	-	-	-
	1	2	-	-	-	-	-	-	-	-
	2	-	-	-	-	-	-	-	-	-
	-	1	1	-	-	-	-	-	-	-
	-	-	-	-	1	-	-	-	-	-
	3	2	-	-	1	-	1	-	-	-
	-	-	-	-	-	-	-	-	-	-
	2	-	-	-	-	-	-	-	-	-
	1	-	-	-	-	-	-	-	-	-
	1	-	-	-	-	-	-	-	-	-
	2	3	-	-	-	-	-	-	-	-
.	4	2	-	-	-	-	-	-	-	-
.	-	-	-	-	-	-	-	-	-	-
1	1					.				

Teenager victims of industrial accidents in 2013, by region

(ocib)

1

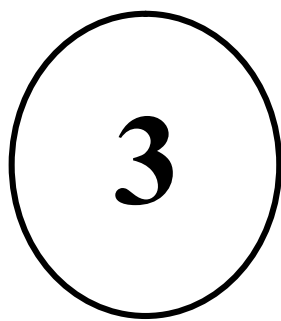

РОЗДІЛ

ДОХОДИ ТА ВИТРАТИ НАСЕЛЕННЯ

	<i>Стор.</i> <i>Page</i>
3.1. <i>Доходи та витрати населення</i>	124
Population income and expenditure	
3.2. <i>Індекси споживчих цін (індекси інфляції) у 2012-2013 роках</i>	125
CPI in 2012-2013	
3.3. <i>Індекси споживчих цін за групами товарів дитячого асортименту</i>	126
CPI, by stuffs category of child goods	
3.4. <i>Структура сукупних ресурсів домогосподарств у 2012 році</i>	127
Structure of the total household resources in 2012	
3.5. <i>Структура сукупних ресурсів домогосподарств з дітьми залежно від числа дітей у їх складі у 2012 році</i>	128
Structure of the total resources of households with children in 2012, by the number of children within household	
3.6. <i>Структура сукупних ресурсів домогосподарств у 2013 році</i>	129
Structure of the total household resources in 2013	
3.7. <i>Структура сукупних ресурсів домогосподарств з дітьми залежно від числа дітей у їх складі у 2013 році</i>	130
Structure of the total resources of households with children in 2013, by the number of children within household	
3.8. <i>Структура сукупних витрат домогосподарств у 2012 році</i>	131
Structure of the total household expenditures in 2012	
3.9. <i>Структура сукупних витрат домогосподарств з дітьми залежно від числа дітей у їх складі у 2012 році</i>	132
Structure of the total expenditures of households with children in 2012, by the number of children within household	
3.10. <i>Структура сукупних витрат домогосподарств у 2013 році</i>	133
Structure of the total household expenditures in 2013	
3.11. <i>Структура сукупних витрат домогосподарств з дітьми залежно від числа дітей у їх складі у 2013 році</i>	134
Structure of the total expenditures of households with children in 2013, by the number of children within household	
3.12. <i>Розподіл домогосподарств за рівнем середньодушових еквівалентних загальних доходів у 2012 році</i>	135
Households in 2012, by total per capita income	
3.13. <i>Розподіл домогосподарств за рівнем середньодушових еквівалентних загальних доходів у 2013 році</i>	136
Households in 2013, by total per capita income	

3.14. Розподіл домогосподарств з дітьми за рівнем середньодушових еквівалентних загальних доходів залежно від числа дітей у їх складі у 2012 році.....	137
Households with children in 2012, by total per capita income and number of children within household	
3.15. Розподіл домогосподарств з дітьми за рівнем середньодушових еквівалентних загальних доходів залежно від числа дітей у їх складі у 2013 році.....	138
Households with children in 2013, by total per capita income and number of children within household	
3.16. Споживання продуктів харчування у домогосподарствах.....	139
Foodstuffs consumption by households	
3.17. Споживання продуктів харчування у домогосподарствах з дітьми залежно від числа дітей у їх складі.....	140
Foodstuffs consumption by household with children, by number of children within household	
3.18. Енергетична цінність і вміст поживних речовин у спожитих у домогосподарствах продуктах харчування у 2012 році	141
Foodstuffs consumption by households, by energy value and contents of nutrients in foodstuffs in 2012	
3.19. Енергетична цінність і вміст поживних речовин у спожитих продуктах харчування у домогосподарствах з дітьми залежно від числа дітей у їх складі у 2012 році.....	141
Foodstuffs consumption by household with children, by number of children within household, by energy value and contents of nutrients in foodstuffs in 2012	
3.20. Енергетична цінність і вміст поживних речовин у спожитих у домогосподарствах продуктах харчування у 2013 році	142
Foodstuffs consumption by households, by energy value and contents of nutrients in foodstuffs in 2013	
3.21. Енергетична цінність і вміст поживних речовин у спожитих продуктах харчування у домогосподарствах з дітьми залежно від числа дітей у їх складі у 2013 році.....	142
Foodstuffs consumption by household with children, by number of children within household, by energy value and contents of nutrients in foodstuffs in 2013	
3.22. Середньомісячна заробітна плата працівників за регіонами	143
Average monthly wages of employees, by region	
3.23. Середньомісячна заробітна плата жінок по регіонах	144
Average monthly wages of the employed females, by region	
3.24. Кількість та заробітна плата жінок, зайнятих за видами економічної діяльності, у 2012 році	145
Wages and total number of the employed females in 2012, by economic activity	

3.25. <i>Кількість та заробітна плата жінок, зайнятих за видами економічної діяльності, у 2013 році</i>	146
Wages and total number of the employed females in 2013, by economic activity	
3.26. <i>Середній розмір місячної пенсії, призначеної окремим категоріям населення</i>	147
Average monthly pension, by selected population category	

3.1. Доходи та витрати населення

Population income and expenditure

	2001	2010	2011	2012 ¹
Доходи	157996	1101175	1266753	1457864
	67389	449553	529133	609394
	29518	160025	200230	224920
()	4275	67856	68004	80769
	56814	423741	469386	542781
Витрати та заощадження	157996	1101175	1266753	1457864
	139984	838213	1030635	1194791
()	190	28844	29064	18567
,				
	11034	72251	83931	97226
	3408	19578	-1159	-2954
	3380	142289	124282	150234
	119048	847949	988983	1149244
,				
	110,0	117,1	108,0	113,9

1

"

2008

" (

17.12.2013

398).

**3.2. Індекси споживчих цін (індекси інфляції)
у 2012-2013 роках
CPI in 2012-2013**

<i>(у відсотках)</i>		
	2012	2013
До грудня попереднього року		
	100,2	100,2
	100,4	100,1
	100,7	100,1
	100,7	100,1
	100,4	100,2
	100,1	100,2
	99,9	100,1
	99,6	99,4
	99,7	99,4
	99,7	99,8
	99,6	100,0
	99,8	100,5
До попереднього місяця		
	100,2	100,2
	100,2	99,9
	100,3	100,0
	100,0	100,0
	99,7	100,1
	99,7	100,0
	99,8	99,9
	99,7	99,3
	100,1	100,0
	100,0	100,4
	99,9	100,2
	100,2	100,5

**3.3. Індекси споживчих цін за групами
товарів дитячого асортименту
CPI, by stuffs category of child goods**

<i>(грудень до грудня попереднього року; у відсотках)</i>							
	2007	2008	2009	2010	2011	2012	2013
	101,8	104,7	107,4	102,8	102,6	100,2	98,6
	101,1	103,2	108,5	103,4	101,4	98,6	97,5
	104,9	112,7	118,1	106,4	103,6	101,1	101,1
,	101,6	105,6	110,1	102,1	101,3	100,8	100,3

3.4. Структура сукупних ресурсів домогосподарств у 2012 році

Structure of the total household resources in 2012

(за даними вибіркового обстеження умов життя домогосподарств,
в середньому за місяць в розрахунку на одне домогосподарство)

	-		:
Усього сукупних ресурсів (грн.)	4134,23	4272,02	3823,32
(%):	91,6	94,1	85,5
:	50,9	56,4	37,4
	4,1	4,6	3,1
	2,9	0,4	8,9
	23,5	22,9	25,1
	0,6	0,7	0,4
, ,	3,0	2,7	3,6
	2,1	2,0	2,4
	4,3	4,6	3,5
	2,3	1,8	3,5
, ,			
	3,6	1,3	9,6
-			
, ,	0,5	0,6	0,4
-			
ø , ,			
, ,			
ø	0,5	0,5	0,3
	1,3	1,2	1,5
(,			
,)	2,5	2,3	2,7

**3.5. Структура сукупних ресурсів домогосподарств з дітьми
залежно від числа дітей у їх складі у 2012 році**
**Structure of the total resources of households with children in 2012,
by the number of children within household**

*(за даними вибіркового обстеження умов життя домогосподарств,
в середньому за місяць в розрахунку на одне домогосподарство)*

	-				
Усього сукупних ресурсів (грн.)	5045,40	4989,77	5211,19	5091,21	6658,37
(%):					
	91,5	92,1	90,2	86,3	81,7
:	59,2	61,9	53,2	35,4	19,1
	5,5	5,6	5,4	4,2	1,1
	2,8	2,6	3,3	3,3	19,1
	10,8	11,0	10,2	11,5	7,5
	0,5	0,6	0,4	0,7	0,0
,	5,7	3,6	10,2	23,6	29,3
,	4,6	2,7	8,9	20,5	25,0
	4,7	4,5	5,4	5,0	3,7
	2,3	2,3	2,1	2,6	1,9
,					
	3,8	3,4	4,7	8,8	10,4
-					
,	0,3	0,3	0,3	0,7	0,8
-					
ø ,					
,					
ø	0,5	0,5	0,5	0,3	0,2
	1,4	1,3	1,8	1,6	1,1
(
,	2,5	2,4	2,5	2,3	5,8

3.6. Структура сукупних ресурсів домогосподарств у 2013 році

Structure of the total household resources in 2013

(за даними вибіркового обстеження умов життя домогосподарств,
в середньому за місяць в розрахунку на одне домогосподарство)

		:	
	-		
Усього сукупних ресурсів (грн.)	4454,24	4608,75	4104,29
(%):			
:	91,4	93,9	85,3
:	50,8	56,3	37,2
	4,0	4,6	2,9
	2,8	0,3	9,0
	23,4	22,6	25,3
	0,6	0,7	0,4
, ,	3,2	2,8	4,0
	2,3	2,2	2,7
	4,3	4,8	3,1
	2,3	1,8	3,4
, ,			
	3,8	1,3	10,2
-			
, ,	0,5	0,5	0,4
-			
ø , ,			
, ,			
ø	0,5	0,5	0,2
	1,2	1,1	1,4
(,			
,)	2,6	2,7	2,5

**3.7. Структура сукупних ресурсів домогосподарств з дітьми
залежно від числа дітей у їх складі у 2013 році**
**Structure of the total resources of households with children in 2013,
by the number of children within household**

*(за даними вибіркового обстеження умов життя домогосподарств,
в середньому за місяць в розрахунку на одне домогосподарство)*

		-				
Усього сукупних ресурсів (грн.)		5444,32	5332,55	5771,60	5874,73	6165,55
(%):						
:		90,7	90,9	90,7	86,7	86,5
:		58,5	60,6	54,4	33,8	29,9
		5,4	4,8	7,2	5,8	1,1
		2,6	2,3	3,2	4,9	7,0
		10,5	10,8	9,6	10,9	5,1
		0,5	0,6	0,4	0,5	1,0
,	,	6,1	4,4	9,5	24,8	35,9
		5,0	3,5	8,1	18,8	27,5
		4,8	4,9	4,4	4,1	4,3
		2,3	2,5	2,0	1,9	2,2
,						
		4,0	3,5	5,0	8,9	10,1
-	,					
		0,3	0,2	0,1	0,9	0,8
-						
ø ,	,					
,						
ø		0,4	0,4	0,5	0,7	0,4
		1,3	1,2	1,6	1,5	1,8
(,					
,)	3,3	3,8	2,1	1,3	0,4

3.8. Структура сукупних витрат домогосподарств у 2012 році

Structure of the total household expenditures in 2012

(за даними вибіркового обстеження умов життя домогосподарств,
в середньому за місяць в розрахунку на одне домогосподарство)

	-	:	
Усього сукупних витрат, грн.	3591,76	3754,00	3225,67
(%) :			
	90,9	92,0	88,0
(-			
-			
,			
)	55,5	54,6	58,0
	35,4	37,4	30,0
,			
	8,3	9,5	5,3
	0,6	0,7	0,5
	9,1	8,0	12,0

**3.9. Структура сукупних витрат домогосподарств з дітьми
залежно від числа дітей у їх складі у 2012 році**
**Structure of the total expenditures of households with children in 2012,
by the number of children within household**

*(за даними вибіркового обстеження умов життя домогосподарств,
в середньому за місяць в розрахунку на одне домогосподарство)*

	-				
Усього сукупних витрат, грн.	4385,98	4303,83	4642,07	4543,93	5396,63
(%) :					
	92,5	92,4	93,0	92,2	84,6
(-					
-					
,					
)	55,4	54,8	56,8	60,1	57,5
	37,1	37,6	36,2	32,1	27,1
,					
	7,8	8,0	7,4	5,0	4,8
	0,3	0,3	0,3	0,7	1,0
	7,5	7,6	7,0	7,8	15,4

3.10. Структура сукупних витрат домогосподарств у 2013 році

Structure of the total household expenditures in 2013

(за даними вибіркового обстеження умов життя домогосподарств,
в середньому за місяць в розрахунку на одне домогосподарство)

	-	:	
Усього сукупних витрат, грн.	3813,96	3990,54	3414,02
(%) :			
	90,3	91,1	88,1
(-			
-			
,			
)	55,4	54,5	57,6
	34,9	36,6	30,5
,			
	8,0	9,1	5,1
	0,5	0,6	0,4
	9,7	8,9	11,9

**3.11. Структура сукупних витрат домогосподарств з дітьми
залежно від числа дітей у їх складі у 2013 році**
**Structure of the total expenditures of households with children in 2013,
by the number of children within household**

*(за даними вибіркового обстеження умов життя домогосподарств,
в середньому за місяць в розрахунку на одне домогосподарство)*

	-				
Усього сукупних витрат, грн.	4635,02	4514,62	5004,84	4971,64	4824,73
(%) :					
	91,6	91,0	93,4	93,0	92,6
(-					
-					
,					
)	55,0	54,4	56,6	58,5	66,3
	36,6	36,6	36,8	34,5	26,3
,					
	7,5	7,6	7,1	5,9	5,1
	0,3	0,3	0,2	1,0	1,1
	8,4	9,0	6,6	7,0	7,4

**3.12. Розподіл домогосподарств за рівнем середньодушових
еквівалентних загальних доходів у 2012 році**
Households in 2012, by total per capita income

(за даними вибіркового обстеження умов життя домогосподарств, відсотків)

	-		:
Усі домогосподарства	16 984,1	11 768,0	5 216,1
480,0	0,2	0,2	0,3
480,1 - 840,0	2,7	2,1	4,0
840,1 - 1200,0	11,5	10,3	14,3
1200,1 - 1560,0	24,2	22,1	28,9
1560,1 - 1920,0	21,1	20,5	22,7
1920,1 - 2280,0	14,2	15,0	12,6
2280,1 - 2640,0	9,6	10,1	8,0
2640,1 - 3000,0	5,9	6,9	3,5
3000,1 - 3360,0	3,4	4,1	2,0
3360,1 - 3720,0	2,4	2,8	1,6
3720,0	4,8	5,9	2,1
:			
,			
	59,4	59,4	57,3
1	7,5	6,2	10,2
¹ 2012 .		1042,42	.

**3.13. Розподіл домогосподарств за рівнем середньодушових
еквівалентних загальних доходів у 2013 році**
Households in 2013, by total per capita income

(за даними вибіркового обстеження умов життя домогосподарств, відсотків)

	-	:	
Усі домогосподарства	16 958,7	11 765,0	5 193,7
480,0	0,1	0,1	0,2
480,1 - 840,0	1,9	1,5	2,6
840,1 - 1200,0	7,9	7,2	9,6
1200,1 - 1560,0	21,0	19,7	23,9
1560,1 - 1920,0	21,9	20,9	24,2
1920,1 - 2280,0	16,2	16,1	16,5
2280,1 - 2640,0	10,6	11,1	9,5
2640,1 - 3000,0	7,1	7,8	5,6
3000,1 - 3360,0	4,7	5,3	3,4
3360,1 - 3720,0	2,6	2,7	2,1
3720,0	6,0	7,6	2,4
:			
,			
	59,5	60,7	55,3
1	6,9	6,0	8,8
¹ 2013 .		1113,67	.

**3.14. Розподіл домогосподарств з дітьми за рівнем середньодушових
еквівалентних загальних доходів залежно від числа дітей
у їх складі у 2012 році**

**Households with children in 2012, by total per capita
income and number of children within household**

(за даними вибіркового обстеження умов життя домогосподарств, відсотків)

	-				
Усі домогосподарства	100,0	100,0	100,0	100,0	100,0
480,0	0,4	0,3	0,7	1,9	-
480,1 - 840,0	4,6	3,5	7,3	14,2	19,6
840,1 - 1200,0	17,0	14,2	24,8	31,7	41,1
1200,1 - 1560,0	26,8	25,0	32,5	36,7	12,7
1560,1 - 1920,0	21,2	22,4	18,3	9,4	8,7
1920,1 - 2280,0	12,5	14,0	7,8	5,9	17,6
2280,1 - 2640,0	7,7	8,8	5,0	0,2	0,3
2640,1 - 3000,0	4,2	5,0	1,9	-	-
3000,1 - 3360,0	2,1	2,7	0,1	-	-
3360,1 - 3720,0	1,2	1,4	0,7	-	-
3720,0	2,3	2,7	0,9	-	-
:					
1	12,9	10,3	19,3	34,4	44,7
1 2012 .			1042,42		

3.15. Розподіл домогосподарств з дітьми за рівнем середньодушових еквівалентних загальних доходів залежно від числа дітей у їх складі у 2013 році

Households with children in 2013, by total per capita income and number of children within household

(за даними вибіркового обстеження умов життя домогосподарств, відсотків)

	-				
Усі домогосподарства	100,0	100,0	100,0	100,0	100,0
480,0	0,1	-	0,0	2,8	-
480,1 - 840,0	3,7	2,9	5,5	14,6	10,9
840,1 - 1200,0	12,4	10,7	16,8	24,8	35,1
1200,1 - 1560,0	24,7	21,8	34,4	27,0	40,0
1560,1 - 1920,0	22,8	24,2	18,8	19,7	13,3
1920,1 - 2280,0	16,2	17,9	11,3	8,2	0,7
2280,1 - 2640,0	8,9	10,0	6,0	-	-
2640,1 - 3000,0	5,4	5,9	4,1	0,7	-
3000,1 - 3360,0	2,3	2,4	2,0	-	-
3360,1 - 3720,0	0,8	0,9	0,4	-	-
3720,0	2,7	3,3	0,7	2,2	-
:					
1	12,1	10,1	17,0	30,6	42,7
1 2013 .			1113,67		

3.16. Споживання продуктів харчування у домогосподарствах Foodstuffs consumption by households

(за матеріалами обстеження умов життя домогосподарств,
в середньому за місяць в розрахунку на одну особу, кг)

		2010			2011		
		-			-		
			-	-		-	-
ø	ø	5,1	5,5	4,2	5,1	5,6	4,3
		19,1	18,9	19,6	18,9	19,1	18,6
	,	20	21	18	20	21	19
		1,8	1,8	1,7	1,7	1,8	1,6
		3,0	2,9	3,3	3,1	3,0	3,4
		1,8	1,8	1,8	1,8	1,8	1,8
		7,6	6,4	10,0	7,7	6,8	9,8
		9,5	9,4	9,8	10,1	9,9	10,1
	, , ,	3,7	4,4	2,3	3,7	4,3	2,4
		9,3	8,5	11,0	9,2	8,4	10,7

Продовження табл. 3.16

		2012			2013		
		-			-		
			-	-		-	-
ø	ø	5,1	5,4	4,4	5,1	5,6	4,3
		19,6	19,6	19,4	20,2	20,5	19,6
	,	20	21	18	20	21	19
		1,7	1,7	1,7	1,8	1,8	1,7
		3,1	3,0	3,4	3,0	2,8	3,3
		1,8	1,8	1,8	1,7	1,7	1,8
		7,6	6,6	9,9	7,0	6,0	9,0
		10,2	9,9	10,5	9,4	9,3	9,7
	, , ,	3,8	4,4	2,6	4,2	4,8	2,8
		9,1	8,4	10,7	9,0	8,3	10,5

**3.17. Споживання продуктів харчування у домогосподарствах з дітьми
залежно від числа дітей у їх складі
Foodstuffs consumption by household with children, by number of children within household**

*(за матеріалами обстеження умов життя домогосподарств,
в середньому за місяць в розрахунку на одну особу, кг)*

		2010					2011				
		-					-				
Ø	Ø	4,3	4,6	3,8	3,5	2,9	4,4	4,7	3,7	3,1	3,3
		16,7	16,9	16,3	15,3	19,7	16,6	16,9	16,0	14,5	15,2
		19	19	18	17	15	19	20	17	17	15
		1,4	1,5	1,2	1,4	1,0	1,4	1,5	1,2	1,0	1,1
		2,6	2,6	2,5	2,7	2,7	2,7	2,8	2,6	2,3	2,4
		1,5	1,5	1,4	1,4	1,4	1,5	1,5	1,3	1,3	1,2
		6,7	6,4	7,1	8,1	9,6	6,9	6,7	6,9	8,2	6,5
		8,0	8,3	7,5	6,9	7,3	8,3	8,7	7,6	7,0	6,6
		3,4	3,6	3,1	3,1	2,5	3,4	3,7	3,0	2,1	2,5
		7,9	7,9	7,7	7,9	9,0	7,7	7,9	7,4	7,8	8,3

Продовження табл. 3.17

		2012					2013				
		-					-				
Ø	Ø	4,3	4,5	3,9	3,4	3,5	4,4	4,6	3,9	3,2	3,1
		16,9	17,3	16,0	13,9	17,4	17,2	17,6	16,7	14,7	12,6
		19	19	18	15	15	18	19	18	18	15
		1,4	1,4	1,3	1,1	0,9	1,4	1,5	1,3	1,1	1,2
		2,7	2,8	2,5	2,8	2,4	2,5	2,6	2,4	2,5	2,1
		1,5	1,5	1,3	1,3	1,4	1,4	1,5	1,3	1,2	1,1
		6,8	6,7	6,7	7,6	9,3	6,1	6,1	6,0	6,2	5,4
		8,4	8,7	7,6	7,6	8,0	7,6	7,9	7,1	6,6	5,6
		3,5	3,8	3,2	2,5	2,5	3,8	3,9	3,5	2,8	2,3
		7,6	7,7	7,3	8,6	8,0	7,5	7,6	7,2	7,5	6,6

**3.18. Енергетична цінність і вміст поживних речовин у спожитих
у домогосподарствах продуктах харчування у 2012 році**

**Foodstuffs consumption by households, by energy value and
contents of nutrients in foodstuffs in 2012**

*(за матеріалами обстеження умов життя домогосподарств,
в середньому за добу, в розрахунку на одну особу)*

		-	:	
	()	3353	3230	3612
()		93	90	97
()		151	151	151
()		412	382	475

**3.19. Енергетична цінність і вміст поживних речовин у спожитих
продуктах харчування у домогосподарствах з дітьми**

залежно від числа дітей у їх складі у 2012 році

**Foodstuffs consumption by household with children, by number
of children within household, by energy value and
contents of nutrients in foodstuffs in 2012**

*(за матеріалами обстеження умов життя домогосподарств,
в середньому за добу, в розрахунку на одну особу)*

		-				
	()	2839	2898	2680	2794	2835
()		79	81	75	75	76
()		126	130	118	112	119
()		351	356	336	374	369

**3.20. Енергетична цінність і вміст поживних речовин у спожитих
у домогосподарствах продуктах харчування у 2013 році**

**Foodstuffs consumption by households, by energy value and
contents of nutrients in foodstuffs in 2013**

*(за матеріалами обстеження умов життя домогосподарств,
в середньому за добу, в розрахунку на одну особу)*

		-	:	
	()	3299	3198	3510
()		92	91	96
()		150	151	147
()		401	374	459

**3.21. Енергетична цінність і вміст поживних речовин у спожитих
продуктах харчування у домогосподарствах з дітьми**

залежно від числа дітей у їх складі у 2013 році

**Foodstuffs consumption by household with children, by number
of children within household, by energy value and
contents of nutrients in foodstuffs in 2013**

*(за матеріалами обстеження умов життя домогосподарств,
в середньому за добу, в розрахунку на одну особу)*

		-				
	()	2759	2827	2614	2548	2277
()		78	80	74	71	64
()		124	128	115	106	99
()		337	342	325	332	290

3.22. Середньомісячна заробітна плата працівників за регіонами¹

Average monthly wages of employees, by region

	(гривень)					
	2000	2005	2010	2011	2012	2013
Україна	230	806	2239	2633	3026	3265
	225	730	1991	2295	2654	2850
	159	597	1782	2074	2432	2651
	150	591	1692	1994	2339	2580
	273	913	2369	2790	3138	3336
	292	962	2549	3063	3496	3755
	164	602	1785	2071	2369	2561
	172	665	1846	2069	2351	2553
	289	860	2187	2607	2927	3142
-	188	718	1927	2213	2539	2679
	241	811	2295	2761	3157	3351
	170	624	1815	2114	2428	2608
	232	805	2271	2742	3090	3337
	196	713	1941	2244	2578	2789
	227	744	2122	2448	2822	3094
	236	768	2046	2387	2700	2947
	220	758	2102	2481	2850	2988
	173	685	1960	2211	2575	2844
	194	663	1866	2177	2503	2702
	135	553	1659	1871	2185	2359
	230	759	2060	2407	2753	2975
	173	625	1733	1970	2269	2464
	156	584	1786	2075	2425	2641
	175	642	1835	2155	2508	2682
	157	621	1772	1985	2329	2484
	177	602	1711	1974	2308	2504
.	405	1314	3431	4012	4607	5007
.	251	803	2167	2476	2891	3114

¹ (. 3.23-3.25) 2009 . ,
, , .
2010 .
10 .

**3.23. Середньомісячна заробітна плата жінок
за регіонами¹**

Average monthly wages of the employed females, by region

	<i>(гривень)</i>					
	2000	2005	2010	2011	2012	2013
Україна	191	675	1974	2272	2661	2866
	197	651	1896	2131	2478	2683
	144	547	1670	1879	2245	2427
	139	540	1616	1828	2176	2384
	210	713	1952	2273	2610	2779
	215	715	1975	2312	2700	2893
	151	552	1680	1890	2205	2364
	150	600	1766	1929	2213	2413
	224	694	1866	2167	2496	2666
-	152	598	1757	1975	2311	2446
	201	680	1990	2326	2729	2915
	150	563	1657	1888	2210	2363
	179	625	1787	2059	2402	2590
	169	614	1759	1987	2309	2506
	188	638	1828	2075	2413	2634
	194	655	1855	2152	2481	2690
	185	630	1811	2073	2410	2552
	150	588	1739	1946	2268	2471
	168	580	1680	1909	2239	2432
	129	517	1596	1768	2101	2276
	192	661	1866	2135	2473	2673
	158	572	1669	1877	2193	2378
	140	527	1652	1876	2215	2399
	162	575	1715	1946	2295	2475
	145	577	1721	1906	2260	2411
	157	544	1600	1799	2142	2329
.	338	1129	3234	3768	4385	4711
.	206	689	1968	2223	2625	2875

¹

. 3.22.

3.24. Кількість та заробітна плата жінок
за видами економічної діяльності у 2012 році¹
Wages and total number of the employed females in 2012, by economic activity

		%				
Усього	5560,7	52,5	177552,4	2661	3429	77,6
Ø	186,4	32,4	4185,1	1871	2096	89,3
Ø	12,0	17,7	350,8	2439	2555	95,5
,	0,9	15,4	19,1	1741	1518	114,7
	1015,8	36,8	33306,3	2732	3946	69,2
	62,6	19,4	1602,9	2135	2577	82,8
;						
	475,1	48,4	13860	2431	2945	82,6
	72,2	66,4	1673,9	1933	2301	84
Ø	355,8	38,2	12600,1	2951	3797	77,7
	74,2	28,4	2617,4	2938	2981	98,6
	2,1	25,1	72,4	2866	3343	85,7
	4,3	38,4	407,5	7921	10997	72
	153,6	34	6145,3	3334	4123	80,9
Ø	121,6	61,4	3357,5	2302	3915	58,8
	186,5	67,4	11660,1	5211	7491	69,6
,						
	327,4	45,8	13233,2	3368	3493	96,4
	61,2	48,6	2500,8	3406	4152	82
	391,7	64,8	15383,4	3273	3753	87,2
Ø	1249,4	76,7	37033,7	2470	2714	91
	1017,1	81,5	26346,9	2159	2386	90,5
;						
	207,8	57,9	6296,9	2525	3568	70,8
,	157,9	62,8	4939	2606	4100	63,6

¹ . 3.22.

(009:2005).

3.25. Кількість та заробітна плата жінок
за видами економічної діяльності у 2013 році¹
Wages and total number of the employed females in 2013, by economic activity

		%				
Усього	5358,2	52,7	184256,4	2866	3711	77,2
Аgriculture, hunting and fishing	172,7	30,3	4423,8	2134	2429	87,9
Industry and construction	968,5	36,2	34236,2	2946	4227	69,7
Trade, accommodation and food service activities	59,2	20,0	1755,4	2471	2760	89,5
Transport and information and communication	444,0	48,7	14362,4	2696	3309	81,5
Health and social work and activities	303,5	37,5	11078,5	3042	3918	77,6
Education	75,2	27,7	3083,3	3415	3421	99,8
Arts, entertainment and recreation	145,0	33,0	6217,2	3573	4302	83,1
Other service activities	83,3	86,0	1778,0	1779	2755	64,6
Public administration and defence	69,5	64,6	1762,7	2112	2498	84,6
Activities of households as employers	79,2	43,0	4049,4	4262	4853	87,8
Activities of households as employees	184,6	67,2	11951,1	5395	8079	66,8
Unpaid family workers	59,0	44,7	1830,3	2584	2898	89,2
Non-employees	161,2	50,5	8141,9	4210	4726	89,1
Employees	55,3	48,2	2464,9	3715	4313	86,1
Government employees	100,8	42,4	3010,7	2490	2554	97,5
Non-government employees	384,0	65,1	16229,2	3522	4038	87,2
Government non-employees	1257,3	76,6	39842,1	2641	2892	91,3
Non-government non-employees	975,2	81,6	27132,2	2318	2580	89,9
Government non-employees	868,6	81,2	24372,4	2338	2612	89,5
Non-government non-employees	114,7	65,3	3734,5	2714	4362	62,2
Government non-employees	58,2	66,3	1910,2	2733	3188	85,7
Non-government non-employees	40,2	75,6	1346,3	2793	2575	108,5
Government non-employees	24,8	52,4	716,0	2409	3036	79,4

¹ . 3.22.

(009:2010).

3.26. Середній розмір місячної пенсії, призначеної окремим категоріям населення¹

Average monthly pension, by selected population category

	<i>(на початок року)</i>					
	2001	2006	2011	2012	2013	2014
Середній розмір призначеної місячної пенсії пенсіонерам, які перебувають на обліку в органах Пенсійного фонду, грн.	83,7	406,8	1121,8	1223,3	1430,0	1470,1
:						
-	78,3	381,3	990,5	1078,6	1267,2	1242,6
-						
-	68,9	417,4	1023,3	1107,4	1291,8	1349,3
-	50,1
- - 16 ,						
-	44,3	375,4 ²	750,1 ²	822,0 ²	923,7 ²	978,5 ²
- - 16 ,						
	72,7	531,3 ²	942,6 ²	986,7 ²	1069,4 ²	1129,8 ²

1

, , , , С, , ,

02.11.2006 1522.

2

- 18 .

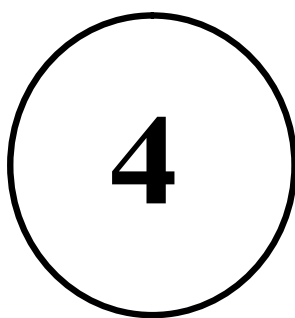

РОЗДІЛ

ОХОРОНА ЗДОРОВ'Я

	<i>Стор. Page</i>
4.1. Основні показники охорони здоров'я.....	158
Basic health care indicators	
4.2. Захворюваність населення за класами хвороб	159
Morbidity, by category of disease	
4.3. Чисельність жінок з уперше в житті встановленим діагнозом злоякісного новоутворення по регіонах.....	161
Number of females newly diagnosed with malignant tumors, by region	
4.4. Захворюваність жінок на злоякісні новоутворення по регіонах.....	162
Female malignant tumor morbidity rate, by region	
4.5. Кількість абортів	163
Abortions	
4.6. Кількість абортів на 1000 жінок фертильного віку.....	163
Abortions per 1 000 females of fertile age	
4.7. Захворюваність жінок на сифіліс та гонококову інфекцію (гонорею) ...	164
Incidence of female syphilis and gonorrhea	
4.8. Чисельність жінок з уперше в житті встановленим діагнозом сифілісу по регіонах.....	165
Number of females newly diagnosed with syphilis, by region	
4.9. Захворюваність жінок на сифіліс по регіонах.....	166
Incidence of female syphilis, by region	
4.10. Чисельність жінок з уперше в житті встановленим діагнозом гонококової інфекції (гонореї) по регіонах.....	167
Number of females newly diagnosed with gonorrhea, by region	
4.11. Захворюваність жінок на гонококову інфекцію (гонорею) по регіонах.....	168
Incidence of female gonorrhea, by region	
4.12. Чисельність жінок, уперше визнаних інвалідами	169
Females declared disabled for the first time	
4.13. Захворюваність жінок і дітей на розлади психіки та поведінки внаслідок уживання психоактивних речовин (наркологічні розлади).....	170
Incidence of female and children drug addiction	
4.14. Кількість уперше зареєстрованих випадків захворювань у дітей за класами хвороб.....	172
Newly registered incidence of diseases among children, by category of disease	
4.15. Захворюваність дітей за класами хвороб	173
Child morbidity, by category of disease	
4.16. Захворюваність дітей на окремі інфекційні хвороби.....	174
Child morbidity, by selected infectious disease	

4.17. ВІЛ-інфіковані та хворі на СНІД діти у віці 0-14 та 15-17 років	175
HIV infections children at the age 0-14 and 15-17, registered as HIV positive	
4.18. Чисельність ВІЛ-інфікованих дітей у віці 0-14 та 15-17 років з уперше в житті встановленим діагнозом	176
HIV infections of children at the age 0-14 and 15-17 newly diagnosed with HIV positive	
4.19. Чисельність ВІЛ-інфікованих дітей у віці 0-14 та 15-17 років, які перебувають на обліку у медичних закладах	176
HIV infections of children at the age 0-14 and 15-17, registered with the health care establishments	
4.20. Чисельність ВІЛ-інфікованих і хворих на СНІД з уперше в житті встановленим діагнозом по регіонах у 2012 році.....	177
New HIV infections and number of persons newly diagnosed with HIV positive in 2012, by region	
4.21. Чисельність ВІЛ-інфікованих і хворих на СНІД з уперше в житті встановленим діагнозом по регіонах у 2013 році.....	178
New HIV infections and number of persons newly diagnosed with HIV positive in 2013, by region	
4.22. Чисельність ВІЛ-інфікованих і хворих на СНІД, які перебували на обліку у медичних закладах на кінець 2012 року, по регіонах	179
HIV infections and number of persons with HIV positive, registered with the health care establishments at the end of 2012, by region	
4.23. Чисельність ВІЛ-інфікованих і хворих на СНІД, які перебували на обліку у медичних закладах на кінець 2013 року, по регіонах	180
HIV infections and number of persons with HIV positive, registered with the health care establishments at the end of 2013, by region	
4.24. Чисельність дітей з уперше в житті встановленим діагнозом активного туберкульозу по регіонах.....	181
Number of children newly diagnosed with active tuberculosis, by region	
4.25. Захворюваність дітей на активний туберкульоз по регіонах	182
Child active tuberculosis morbidity rate, by region	
4.26. Чисельність дітей з уперше в житті встановленим діагнозом злоякісного новоутворення по регіонах.....	183
Number of children newly diagnosed with malignant tumors, by region	
4.27. Захворюваність дітей на злоякісні новоутворення по регіонах	184
Child malignant tumor morbidity rate, by region	
4.28. Захворюваність дітей у віці 0-14 та 15-17 років на сифіліс і гонорею.....	185
Incidence of children at the age 0-14 and 15-17 syphilis and gonorrhea	
4.29. Чисельність дітей з уперше в житті встановленим діагнозом сифілісу по регіонах.....	186
Number of children newly diagnosed with syphilis, by region	

4.30. <i>Захворюваність дітей на сифіліс, по регіонах</i>	187
Incidence of children syphilis, by region	
4.31. <i>Чисельність дітей з уперше в житті встановленим діагнозом гонококової інфекції (гонореї) по регіонах</i>	188
Number of children newly diagnosed with gonorrhea, by region	
4.32. <i>Захворюваність дітей на гонококову інфекцію (гонорею) по регіонах</i>	189
Incidence of children gonorrhea, by region	
4.33. <i>Захворюваність дітей, що підлягають включенню в Державний реєстр осіб, які постраждали внаслідок аварії на ЧАЕС, за класами хвороб</i>	190
Sick children that should be included into the State Distributed Register due to the Chernobyl nuclear plant disaster, by category of disease	
4.34. <i>Розподіл дітей-інвалідів за окремими видами хвороб</i>	192
Disabled children, by selected disease	
4.35. <i>Введення в експлуатацію об'єктів охорони здоров'я</i>	194
Health care facilities put into service	
4.36. <i>Введення в експлуатацію амбулаторно-поліклінічних закладів по регіонах</i>	195
Clinical facilities put into service, by region	
4.37. <i>Введення в експлуатацію лікарняних закладів по регіонах</i>	197
Hospital facilities put into service, by region	

ø
 ,
 (ø
 -
),
 2013
 ø
 , 31,0
 68473 100
 , 13,3 . 29337, ó 2,3
 4979, , ó 2,1
 . 4602, ó 2,0 . 4516,
 ó 1,9 . 4096,
 ó 1,6 . 3596, - ø
 ó 1,4 . 3187,
 ó 1,3 . 2764, ó
 1,2 . 2685, ó 1,2
 . 2663.
 ø
 ,
 ø
 ø ,
 ø
 2013 ,
 11,1 . 0617
 139270 100
 2000
 21,7%, - 0,7%.
 0-17
 ,
 , (),
 2013 , ,
 0-17
 (66,0%),
 (5,3%),
 (4,1%), (4,0%), (3,5%),
 (3,1%), - ø (3,4%),
 (2,0%), (1,5%). (2,2%),

0-14
 . 2005 11,5 100 .
 , 2006 ó 10,8, 2007 ó 11,3, 2008 ó 11,2, 2009 ó 12,1, 2010 ó 12,1, 2011 ó 12,4, 2012 ó 12,0, 2013 ó 11,5.

-
 , : , / ,
 (

).
 ,
 , 90-
 ,
 18 1,4
 2013 30,8 .
 68,0 100 . ,
 2006

1,8% 38,9
 , (83,4 100 .), 2007 4,6%, 2008
 3,2%, 2009 7,0%, 2010 6,4%, 2011 2,0%, 2012
 1,0%, 2013 0,4%. , 2013
 , 69% - , 95 % -

0-17 2013 937
 11,7 100 .
 0-17
 - : (26,4
 100 .), (19,1),
 (15,0), (14,7), (14,5)
 , (14,0), (13,4), (12,1),
 (11,7) , (17,1) .
 (12,4).

2013 , 47,6
 105,2 100 . , - 13,7 56,2 100
 100 , 0-14 - 604 9,0
 15-17 - 320 24,6 100 .
 - / .
 2013 -
 21,7 . (,
), 9,4 .
 15,4 . 8,7 . ,

2000 . 2013 2012

4,2%.

18,4%

0-17 , 73,8% ó

18-49 7,8% ó 50 .

139,6 . - ,

2013

(50%),

(7%).

ø (41%) -

2013

20

ø

2012 , 2013

16,3 %, 2000 11

2,2 . (9,0 100 .).

0,8%, 2000 3,2 2,7 .

(11,0 100 .).

2012 2013

124 (1,5 100 . 0-17 13,3%

).

(

2013 -

,
 ø , 79,9 .
 328,6 100 .
 2013 4,8 .
 15-17 ,
 , 3,8 .
 ,
 5,3 . 4,2 . 2012 .

4.1. Основні показники охорони здоров'я
Basic health care indicators

	2000	2005	2010	2011	2012	2013
· 10 000	226 46,2	224 47,9	225 ¹ 49,3 ¹	224 ¹ 49,3 ¹	217 ¹ 47,9 ¹	217 ¹ 48,0 ¹
· 10 000	541 110,3	496 106,2	467 102,4	459 101,0	441 97,2	441 97,4
· 10 000	3,3 95,0	2,9 95,2	2,8 94,0	2,5 90,6	2,4 89,1	2,2 88,0
· 10 000	7,4	7,8	9,0	8,2	8,3	10,8
· 10 000	4,6	4,6	4,8	4,5	4,0	2,4
· 10 000	0,3	0,3	0,3	0,3	0,3	0,3
· 10 000	973 198,4	990 211,7	993 217,7	999 219,8	1023 225,4	1037 229,2
· 10 000	1039	976	990	940	866	935
· 1 000	14,0 285	13,8 294	13,4 294	12,8 281	12,7 279	11,0 243

¹

4.2. Захворюваність населення за класами хвороб

Morbidity, by category of disease

<i>(кількість уперше зареєстрованих випадків захворювань)</i>						
	2000	2005	2010	2011	2012	2013
Усі захворювання	33471	32912	33080	32381	31162	31024
:						
	1436	1337	1195	1260	1217	1216
	382	408	418	423	433	440
	246	238	223	215	207	199
,						
	596	549	512	503	500	493
	243	228	193	193	184	179
	748	754	750	744	724	704
	1541	1615	1645	1656	1633	1629
	1149	1197	1225	1220	1213	1207
	2338	2430	2390	2346	2318	2256
	14639	13894	14595	14148	13220	13293
	1429	1410	1341	1309	1282	1252
	1996	1936	1921	1881	1852	1856
- ø						
	1571	1600	1532	1490	1445	1444
	1939	2185	2138	2095	2047	2046
,						
	588	661	612	594	585	567
(),						
	62	53	52	55	54	55
,						
	2339	2264	2217	2136	2140	2085

Продовження табл. 4.2.

	100 000					
	2000	2005	2010	2011	2012	2013
Усі захворювання	67966	70138	72401	71127	68619	68473
:						
	2915	2850	2617	2767	2679	2685
	776	870	915	928	953	971
	499	506	489	473	456	439
,						
	1210	1170	1120	1104	1101	1087
	494	486	422	424	406	395
	1519	1607	1641	1634	1593	1554
	3129	3441	3601	3637	3596	3596
	2332	2550	2680	2681	2672	2663
	4747	5179	5230	5153	5103	4979
	29727	29609	31943	31077	29110	29337
	2903	3004	2935	2876	2822	2764
	4053	4126	4204	4132	4079	4096
- ø						
	3191	3411	3353	3272	3182	3187
	3937	4655	4681	4602	4508	4516
,						
1						
(),	4621	5342	5233	5153	5155	5064
	125	114	115	122	120	122
,						
	4749	4825	4853	4692	4712	4602
<hr/>						
¹ 100 000 (15-49).						

**4.3. Чисельність жінок з уперше в житті встановленим
діагнозом злоякісного новоутворення по регіонах**
Number of females newly diagnosed with malignant tumors, by region

	<i>(осіб)</i>					
	2000	2005	2010	2011	2012	2013
Україна	77727	80192	81403	83256	85157	86094
	3725	3707	3877	3947	4338	4467
	2817	2906	2745	2905	2859	3032
	1259	1315	1467	1527	1479	1419
	6022	6495	6517	6669	6994	6702
	8098	7695	8129	8176	8228	8336
	2005	1934	2008	2062	2142	2185
	1207	1394	1380	1444	1523	1494
	3540	3608	3713	3769	3959	3839
-	1879	1815	1792	1889	1901	1925
	3237	3165	3084	3211	3226	3219
	2162	2349	2290	2201	2311	2299
	4065	3862	3847	3735	3947	4121
	3476	3693	3948	4027	4076	4227
	1967	2207	2368	2442	2510	2465
	4392	4831	4586	4639	4731	4598
	3098	2905	2641	2787	2873	2839
	1406	1485	1576	1654	1546	1663
	2375	2246	2348	2436	2461	2499
	1465	1559	1624	1611	1668	1709
	4299	5171	5392	5666	5537	5588
	2009	1982	2119	2084	2163	2194
	2352	2333	2375	2412	2488	2538
	2242	2456	2322	2375	2406	2574
	1113	1266	1127	1126	1132	1237
	1860	1915	1932	2044	2023	2033
.	4728	4970	5182	5396	5606	5920
.	929	928	1014	1022	1030	972

4.4. Захворюваність жінок на злоякісні новоутворення по регіонах

Female malignant tumor morbidity rate, by region

(чисельність хворих з уперше в житті

встановленим діагнозом на 100 000 жінок)

	2000	2005	2010	2011	2012	2013
Україна	294,8	317,5	330,6	339,5	348,4	353,3
	335,4	345,7	365,5	372,6	409,6	421,7
	287,9	314,1	309,2	329,3	326,0	347,8
	227,0	238,5	267,4	278,3	269,5	258,4
	304,5	346,7	358,7	369,0	388,9	374,4
	307,1	305,1	335,3	339,7	344,2	351,1
	264,3	269,1	291,3	300,8	313,9	321,8
	182,6	215,8	213,0	222,5	234,1	229,2
	330,9	355,7	377,8	385,7	407,2	396,8
-	247,4	247,4	246,0	259,4	261,0	264,4
	332,3	332,9	333,9	348,2	349,6	348,6
	347,9	405,1	418,8	405,9	429,7	431,0
	289,2	294,4	308,3	301,9	321,6	338,5
	246,7	273,4	296,0	302,6	306,6	318,3
	285,2	335,5	370,7	384,2	396,7	391,5
	331,5	377,9	362,4	366,9	374,0	363,2
	342,8	344,2	327,9	348,9	362,4	360,8
	227,2	243,4	259,8	272,5	254,4	273,3
	331,1	334,8	370,5	388,0	395,3	405,0
	238,4	261,3	279,9	279,0	290,0	298,4
	270,9	338,3	363,0	383,6	376,2	380,9
	310,1	327,2	362,1	357,8	373,2	380,6
	301,5	314,3	332,5	339,7	352,3	361,5
	286,0	334,9	331,5	341,8	348,7	375,9
	223,9	262,4	235,2	235,0	236,0	257,7
	265,9	299,4	321,8	344,1	344,1	349,6
.	342,4	351,2	350,1	362,4	373,5	390,8
.	448,9	452,9	491,9	495,2	497,4	466,6

4.5. Кількість абортів Abortions

	2000	2005	2010	2011	2012	2013
1 , .	434,2	263,6	176,8	169,1	153,1	147,7
1 000 15-49	34,1	21,3	15,1	14,7	13,5	13,2
100 ()	112,9	62,0	35,6	33,9	29,5	29,6

1

4.6. Кількість абортів на 1000 жінок фертильного віку¹ Abortions per 1 000 females of fertile age

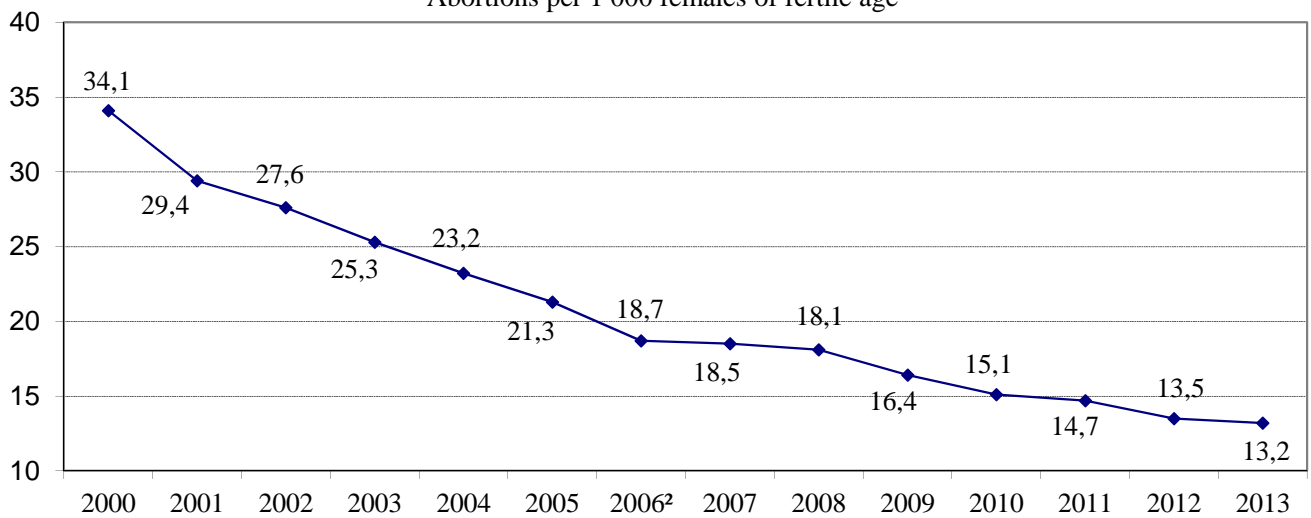

¹ 15-49 .

² 2006 ,
ø .

4.7. Захворюваність жінок на сифіліс та гонококову інфекцію (гонорею), 100 000

Incidence of female syphilis and gonorrhea

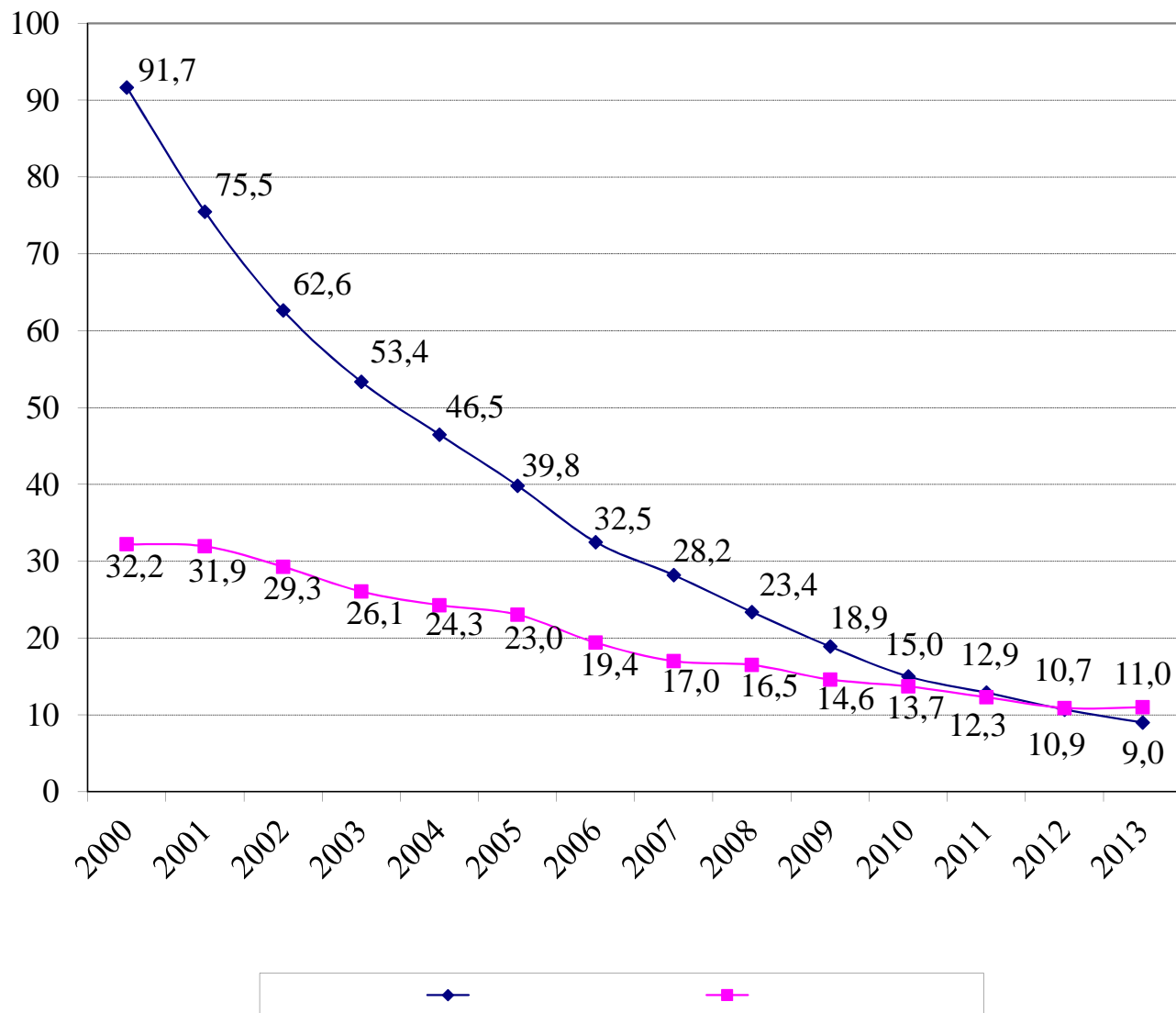

**4.8. Чисельність жінок з уперше в житті встановленим
діагнозом сифілісу по регіонах**
Number of females newly diagnosed with syphilis, by region

	<i>(осіб)</i>					
	2000	2005	2010	2011	2012	2013
Україна	24173	10066	3703	3170	2616	2190
	1050	365	127	118	84	61
	655	351	144	124	106	72
	569	203	77	77	55	60
	2586	985	262	237	207	188
	3412	1140	297	252	224	126
	624	355	173	143	81	73
	404	195	69	57	65	60
	1173	458	116	132	97	61
-	459	254	77	68	65	60
	809	330	140	140	91	71
	560	236	109	101	88	53
	1722	634	244	168	118	113
	644	353	132	95	69	48
	944	327	121	107	109	99
	1477	659	387	347	299	342
	966	245	76	61	58	26
	450	301	99	82	82	59
	466	201	79	46	37	29
	277	116	73	64	48	40
	845	450	193	176	153	111
	725	350	109	86	73	61
	517	309	170	142	98	77
	568	222	68	44	36	31
	500	140	38	43	61	58
	470	307	83	59	60	63
.	1014	489	206	174	134	130
.	287	91	34	27	18	18

4.9. Захворюваність жінок на сифіліс по регіонах
Incidence of female syphilis, by region

*(чисельність хворих з уперше в житті
встановленим діагнозом на 100 000 жінок)*

	2000	2005	2010	2011	2012	2013
Україна	91,7	39,8	15,0	12,9	10,7	9,0
	94,6	34,0	12,0	11,1	7,9	5,8
	66,9	37,9	16,2	14,1	12,1	8,3
	102,6	36,8	14,0	14,0	10,0	10,9
	130,8	52,6	14,4	13,1	11,5	10,5
	129,4	45,2	12,3	10,5	9,4	5,3
	82,3	49,4	25,1	20,9	11,9	10,8
	61,1	30,2	10,7	8,8	10,0	9,2
	109,6	45,2	11,8	13,5	10,0	6,3
-	60,4	34,6	10,6	9,3	8,9	8,2
	83,0	34,7	15,2	15,2	9,9	7,7
	90,1	40,7	19,9	18,6	16,4	9,9
	122,5	48,3	19,6	13,6	9,6	9,3
	45,7	26,1	9,9	7,1	5,2	3,6
	136,9	49,7	18,9	16,8	17,2	15,7
	111,5	51,5	30,6	27,4	23,6	27,0
	106,9	29,0	9,4	7,6	7,3	3,3
	72,7	49,3	16,3	13,5	13,5	9,7
	65,0	30,0	12,5	7,3	5,9	4,7
	45,1	19,4	12,6	11,1	8,3	7,0
	53,3	29,4	13,0	11,9	10,4	7,6
	111,9	57,8	18,6	14,8	12,6	10,6
	66,3	41,6	23,8	20,0	13,9	11,0
	72,5	30,3	9,7	6,3	5,2	4,5
	100,6	29,0	7,9	9,0	12,7	12,1
	67,2	48,0	13,8	9,9	10,2	10,8
.	73,4	34,6	13,9	11,7	8,9	8,6
.	138,7	44,4	16,5	13,1	8,7	8,6

**4.10. Чисельність жінок з уперше в житті встановленим
діагнозом гонококової інфекції (гонореї) по регіонах**
Number of females newly diagnosed with gonorrhea, by region

	<i>(осіо)</i>					
	2000	2005	2010	2011	2012	2013
Україна	8495	5819	3383	3028	2664	2685
	547	340	330	290	250	232
	149	103	58	46	50	49
	111	62	39	37	37	39
	1179	585	547	549	551	615
	788	312	126	107	99	89
	135	105	37	43	38	27
	215	59	36	28	25	29
	256	105	33	28	26	39
-	217	143	141	131	130	97
	250	187	41	37	37	44
	189	109	95	97	95	94
	518	365	215	245	177	163
	188	191	80	96	58	66
	296	128	61	39	36	39
	331	282	163	145	150	174
	344	186	92	84	57	63
	110	97	56	47	43	46
	582	529	182	145	96	125
	186	318	82	87	61	60
	389	365	210	189	173	158
	195	104	79	67	92	47
	509	591	222	156	122	119
	190	92	75	58	46	50
	241	72	52	61	61	57
	115	226	234	151	103	104
.	232	130	82	49	35	31
.	33	33	15	16	16	29

4.11. Захворюваність жінок на гонококову інфекцію (гонорею) по регіонах

Incidence of female gonorrhea, by region

(чисельність хворих з уперше в житті
встановленим діагнозом на 100 000 жінок)

	2000	2005	2010	2011	2012	2013
Україна	32,2	23,0	13,7	12,3	10,9	11,0
	49,3	31,7	31,1	27,4	23,6	21,9
	15,2	11,1	6,5	5,2	5,7	5,6
	20,0	11,2	7,1	6,7	6,7	7,1
	59,6	31,2	30,1	30,4	30,6	34,4
	29,9	12,4	5,2	4,4	4,1	3,7
	17,8	14,6	5,4	6,3	5,6	4,0
	32,5	9,1	5,6	4,3	3,8	4,4
	23,9	10,4	3,4	2,9	2,7	4,0
-	28,6	19,5	19,4	18,0	17,9	13,3
	25,7	19,7	4,4	4,0	4,0	4,8
	30,4	18,8	17,4	17,9	17,7	17,6
	36,9	27,8	17,2	19,8	14,4	13,4
	13,3	14,1	6,0	7,2	4,4	5,0
	42,9	19,5	9,6	6,1	5,7	6,2
	25,0	22,1	12,9	11,5	11,9	13,7
	38,1	22,0	11,4	10,5	7,2	8,0
	17,8	15,9	9,2	7,7	7,1	7,6
	81,1	78,9	28,7	23,1	15,4	20,3
	30,3	53,3	14,1	15,1	10,6	10,5
	24,5	23,9	14,1	12,8	11,8	10,8
	30,1	17,2	13,5	11,5	15,9	8,2
	65,3	79,6	31,1	22,0	17,3	16,9
	24,2	12,5	10,7	8,3	6,7	7,3
	48,5	14,9	10,9	12,7	12,7	11,9
	16,4	35,3	39,0	25,4	17,5	17,9
.	16,8	9,2	5,5	3,3	2,3	2,0
.	15,9	16,1	7,3	7,8	7,7	13,9

4.12. Чисельність жінок, уперше визнаних інвалідами¹
Females declared disabled for the first time

	2000	2005	2010	2011	2012	(осіб) 2013
Україна	89647	84040	67330	70343	70072	67408
	6254	4997	2935	2882	2880	2899
	3119	3161	2955	3326	3080	3006
	1928	1599	1278	1380	1390	1429
	6304	5607	4193	4468	4657	4443
	8436	9858	6456	6820	6742	6711
	3017	2550	2030	2136	1776	1793
	1376	2095	1696	1582	1479	1429
	3315	2774	2688	3095	2932	2701
-	2474	2248	1743	1674	1792	1811
	2869	2677	2505	2944	2842	2770
	1930	1808	1442	1661	1830	1731
	3888	4043	3549	3488	3551	3266
	5552	4146	4028	4189	4270	4289
	2092	2362	1876	1908	1816	1846
	5124	5884	3844	3771	3814	3511
	3111	2446	2193	2652	2650	2551
	2161	1982	1643	1951	1825	1680
	2450	1504	1474	1475	1475	1460
	1365	1857	1523	1637	1599	1559
	4966	3854	3530	3763	3657	3748
	1880	1827	1339	1342	1522	1388
	2656	2265	2295	2008	2081	2182
	3009	2585	2194	1990	1822	1793
	1274	1543	1025	1199	1248	1104
	2518	1951	1907	1995	1824	1588
.	5682	5403	4082	4239	4797	4013
.	897	1014	907	768	721	707

¹

**4.13. Захворюваність жінок і дітей¹
на розлади психіки та поведінки внаслідок уживання
психоактивних речовин (наркологічні розлади)**

Incidence of female and children drug addiction

	2000	2005	2010	2011	2012	2013

**Чисельність хворих з уперше в житті встановленим
діагнозом розладу психіки та поведінки внаслідок уживання²**

**Алкоголю (алкоголізм
і алкогольні психози)**

	7198	8982	6053	5952	6010	5895
100 000	27,3	35,6	24,6	24,3	24,6	24,2

**Наркотичних та інших (крім
алкоголю) психоактивних речо-
вин (наркоманії і токсикоманії)**

	2335	1096	738	734	703	605
100 000	8,9	4,3	3,0	3,0	2,9	2,5

**Чисельність хворих, які перебували на обліку
у медичних закладах (на кінець року),
з діагнозом розладу психіки та поведінки внаслідок уживання²**

**Алкоголю (алкоголізм
і алкогольні психози)**

	78811	83525	81715	81084	80493	79931
100 000	300,1	331,8	332,6	331,3	329,8	328,6

**Наркотичних та інших (крім
алкоголю) психоактивних речо-
вин (наркоманії і токсикоманії)**

	15479	16035	12469	12211	11922	11674
100 000	58,9	63,7	50,8	49,9	48,8	48,0

¹ 15-17 .

² .

Продовження табл. 4.13.

	1					
	2000	2005	2010	2011	2012	2013

**Чисельність хворих з уперше в житті встановленим
діагнозом розладу психіки та поведінки внаслідок уживання²**

**Алкоголю (алкоголізм
і алкогольні психози)**

	77	72	32	14	16	11
100 000	3,3	3,4	2,1	0,9	1,1	0,8

**Наркотичних та інших (крім
алкоголю) психоактивних речо-
вин (наркоманії і токсикоманії)**

	476	216	54	48	37	20
100 000	20,4	10,3	3,5	3,3	2,6	1,5

**Чисельність хворих, які перебували на обліку
у медичних закладах (на кінець року),
з діагнозом розладу психіки та поведінки внаслідок уживання²**

**Алкоголю (алкоголізм
і алкогольні психози)**

	108	93	37	25	20	15
100 000	4,6	4,6	2,5	1,7	1,5	1,2

**Наркотичних та інших (крім
алкоголю) психоактивних речо-
вин (наркоманії і токсикоманії)**

	930	698	109	78	59	29
100 000	39,8	34,3	7,2	5,4	4,3	2,2

	-					ø
, 2013			4,8	.	15-17	,
,				, 3,8	.	
2012	.			5,3	.	4,2

**4.14. Кількість уперше зареєстрованих випадків захворювань
у дітей¹ за класами хвороб**
**Newly registered incidence of diseases among children,
by category of disease**

	<i>(тисяч)</i>					
	2000	2005	2010	2011	2012	2013
Усі захворювання	10592,6	9478,0	9826,3	9688,1	9329,8	9470,5
:	537,6	430,3	354,6	413,3	389,8	396,4
18,8	18,8	18,5	19,0	19,2	20,5	21,1
165,0	165,0	143,0	121,2	115,3	109,2	104,3
,	233,6	161,9	131,2	122,6	115,1	107,2
55,2	55,2	43,1	37,5	37,0	34,6	34,9
127,4	127,4	130,4	125,7	128,5	121,5	118,7
352,7	352,7	314,5	307,2	309,1	306,5	307,9
325,0	325,0	288,2	289,8	296,1	290,7	296,5
66,3	66,3	54,7	58,6	60,8	56,6	54,9
6656,2	6656,2	6172,1	6763,5	6584,5	6286,5	6439,6
439,6	439,6	374,4	344,0	330,7	325,5	321,5
596,7	596,7	514,2	478,6	470,6	473,7	475,4
- ø	216,1	180,1	170,2	170,9	167,2	172,8
176,2	176,2	165,9	157,0	153,1	149,5	147,5
,	127,1	97,7	75,9	72,7	69,8	67,0
(),	50,4	42,8	44,3	47,0	46,2	47,5
,	398,1	327,3	332,4	341,4	352,5	343,2

¹ 0-14 .

4.15. Захворюваність дітей¹ за класами хвороб
Child morbidity, by category of disease

*(кількість уперше зареєстрованих випадків захворювань
на 100 000 дітей віком 0-14 років)*

	2000	2005	2010	2011	2012	2013
Усі захворювання	122775	137817	151412	148733	141875	142079
:	6231	6256	5464	6344	5927	5947
:	218	269	293	295	312	317
,	1912	2080	1867	1770	1660	1565
,	2707	2355	2021	1882	1750	1608
,	640	627	578	568	526	524
,	1477	1896	1937	1973	1847	1781
,	4088	4573	4734	4746	4661	4620
,	3767	4191	4466	4545	4421	4448
,	769	796	904	933	861	824
,	77149	89746	104217	101086	95597	96609
,	5096	5444	5300	5077	4950	4823
,	6916	7476	7375	7225	7203	7132
- ø	2505	2619	2623	2624	2542	2593
,	2042	2412	2419	2350	2274	2213
,	33188	23094	15137	14645	13732	13158
² (),	584	623	683	721	703	712
,	4614	4759	5122	5241	5360	5149

¹ 0-14 .

² 1 .

4.16. Захворюваність дітей¹ на окремі інфекційні хвороби
Child morbidity, by selected infectious disease

	2000	2005	2010	2011	2012	2013
Кількість випадків						
Всього	58,8	52,8	57,7	57,6	59,1	65,1
З яких:	24	10	2	1	-	-
()	4,0	3,2	4,1	3,6	4,1	4,4
()	9,0	6,3	1,3	1,0	0,8	1,8
()	4,8	4,3	5,5	5,1	4,6	5,0
()	15,5	9,6	14,2	20,6	15,5	12,9
()	64	9	2	2	1	2
()	2,2	1,5	1,1	2,9	2,2	0,7
()	-	-	-	3	5	3
()	6	1	-	-	-	-
()	0,4	0,3	0,0	0,9	7,9	2,3
()	31,0	12,6	1,3	2,1	1,1	0,7
()	104,2	115,7	93,8	174,8	161,0	180,2
()	18,4	2,4	0,7	0,7	0,6	0,5
()	0,6	0,7	0,4	0,5	0,3	0,4
()	1,6	2,6	4,6	4,9	4,9	5,0
()	12	1	1	2	3	1
На 100 000 дітей відповідного віку, випадків						
Всього	682,0	768,4	717,8	720,6	740,8	813,8
З яких:	0,3	0,1	0,0	0,0	-	-
()	46,3	46,2	51,0	45,3	51,7	54,4
()	104,4	91,9	16,6	12,0	10,3	22,4
()	55161	63104	67866	64467	58127	62734
()	179,2	140,0	176,5	257,9	194,4	161,5
()	0,7	0,1	0,0	0,0	0,0	0,0
()	25,3	21,3	13,1	36,2	28,1	8,4
()	-	-	-	0,0	0,1	0,0
()	0,1	0,0	-	-	-	-
()	4,5	4,9	0,1	11,8	99,4	28,3
()	358,9	183,8	16,7	26,8	14,0	8,7
()	1207,4	1683,0	1166,2	2188,1	2016,8	2252,8
()	212,8	34,2	8,5	8,4	7,3	5,7
()	7,4	9,8	5,1	5,9	3,9	4,7
()	18,9	37,9	57,2	61,4	61,6	62,5
()	0,1	0,0	0,0	0,0	0,0	0,0
¹ 2009 - 0-14 , 2010 - 0-17 .						

4.17. ВІЛ-інфіковані та хворі на СНІД¹ діти у віці 0-14 та 15-17 років

HIV infections children at the age 0-14 and 15-17, registered as HIV positive

(осіб)

	0-14 років						15-17 років					
	2000	2005	2010	2011	2012	2013	2000	2005	2010	2011	2012	2013
Чисельність осіб з уперше в житті встановленим діагнозом												
Діти у віці 0-14 років	730	2516	4060	4030	4058	3915	13	143	133	123	95	60
Діти у віці 0-14 років	367	1222	2018	1942	1980	1946	8	63	69	57	62	28
Діти у віці 0-14 років	363	1294	2042	2088	2078	1969	5	80	64	66	33	32
Діти у віці 15-17 років	64	87	70	46	55	58	3	6	2	2	4	5
Діти у віці 15-17 років	39	66	59	37	44	48	2	4	1	1	3	2
Діти у віці 15-17 років	25	21	11	9	11	10	1	2	1	1	1	3
На 100 000 населення відповідного віку і статі												
Діти у віці 0-14 років	8,5	36,6	62,6	61,9	61,7	58,7	0,2	2,1	2,0	1,9	1,4	0,9
Діти у віці 0-14 років	8,7	36,5	64,0	61,3	62,0	60,1	0,2	1,9	2,2	1,8	1,9	0,9
Діти у віці 0-14 років	8,2	36,7	61,2	62,4	61,4	57,4	0,1	2,3	1,9	2,0	1,0	0,9
Діти у віці 15-17 років	2,7	4,2	4,5	3,1	3,9	4,3	0,1	0,3	0,1	0,1	0,3	0,4
Діти у віці 15-17 років	3,4	6,5	7,8	5,1	6,4	7,4	0,2	0,4	0,1	0,1	0,4	0,3
Діти у віці 15-17 років	2,1	2,0	1,4	1,2	1,5	1,5	0,1	0,2	0,1	0,1	0,1	0,4
Чисельність осіб, які перебувають на обліку у медичних закладах, на кінець року												
Діти у віці 0-14 років	1226	5302	9160	9513	9793	9890	14	251	693	757	819	819
Діти у віці 0-14 років	619	2608	4561	4632	4733	4829	10	130	352	385	418	413
Діти у віці 0-14 років	607	2694	4599	4881	5060	5061	4	121	341	372	401	406
Діти у віці 15-17 років	173	190	248	247	270	312	4	9	11	20	42	89
Діти у віці 15-17 років	81	118	171	172	189	195	2	5	7	11	24	46
Діти у віці 15-17 років	92	72	77	75	81	117	2	4	4	9	18	43
На 100 000 населення відповідного віку і статі												
Діти у віці 0-14 років	14,6	78,4	141,0	145,6	147,9	147,4	0,2	3,7	10,7	11,6	12,4	12,2
Діти у віці 0-14 років	15,2	79,2	144,4	146,0	147,2	148,3	0,2	3,9	11,1	12,1	13,0	12,7
Діти у віці 0-14 років	14,1	77,6	137,8	145,3	148,6	146,5	0,1	3,5	10,2	11,1	11,8	11,8
Діти у віці 15-17 років	7,3	9,3	16,5	17,2	19,7	24,0	0,2	0,4	0,7	1,4	3,1	6,9
Діти у віці 15-17 років	7,0	11,9	23,3	24,5	28,3	30,7	0,2	0,5	1,0	1,6	3,6	7,3
Діти у віці 15-17 років	7,6	6,9	10,0	10,2	11,5	17,6	0,2	0,4	0,5	1,2	2,6	6,5

4.18. Чисельність ВІЛ-інфікованих дітей¹ у віці 0-14 та 15-17 років з уперше в житті встановленим діагнозом (осіб)

HIV infections of children at the age 0-14 and 15-17 newly diagnosed with HIV positive

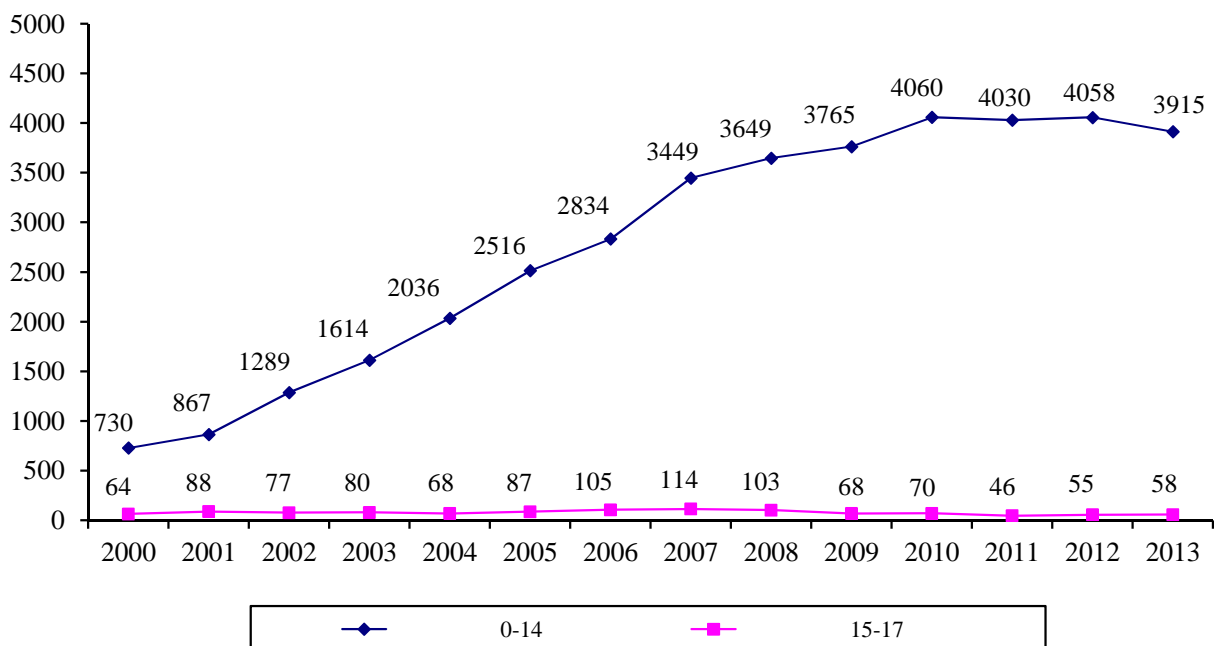

4.19. Чисельність ВІЛ-інфікованих дітей¹ у віці 0-14 та 15-17 років, які перебувають на обліку у медичних закладах (осіб)

HIV infections of children at the age 0-14 and 15-17, registreted with the health care establishments

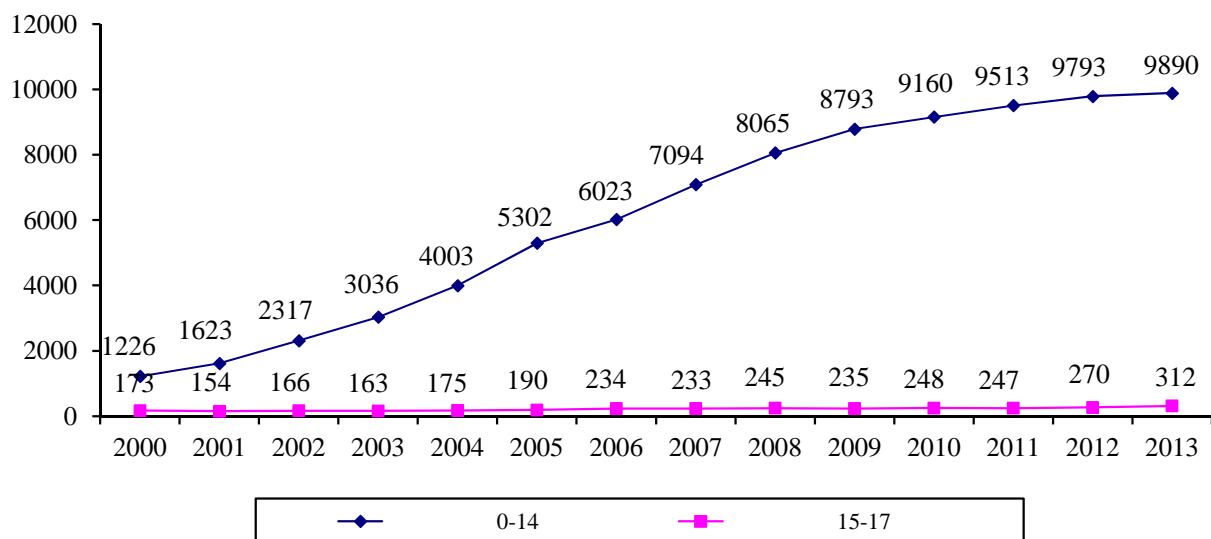

**4.20. Чисельність ВІЛ - інфікованих і хворих на СНІД
з уперше в житті встановленим діагнозом по регіонах у 2012 році¹
New HIV infections and number of persons newly diagnosed
with HIV positive in 2012, by region**

(осіб)

	-			-		
		0-14	15-17		0-14	15-17
Україна	20777	4058	55	10085	95	4
	1102	222	2	216	9	-
	332	63	2	184	1	-
	277	53	-	145	-	-
	3431	559	3	1903	20	-
	3748	724	15	2358	12	2
	400	109	1	201	3	-
	82	18	-	32	-	-
	523	106	3	409	4	-
-	172	32	1	62	3	-
	697	163	4	400	13	-
	365	106	1	67	-	-
	740	149	5	317	3	-
	393	84	1	165	1	-
	1129	242	2	248	6	-
	2304	470	1	1169	4	1
	450	73	2	280	3	1
	245	50	-	62	-	-
	170	46	2	56	-	-
	118	13	1	30	-	-
	591	104	2	284	-	-
	567	105	-	198	-	-
	307	64	1	174	2	-
	474	103	3	291	6	-
	109	25	-	31	2	-
	507	90	2	176	1	-
.	1311	243	1	459	2	-
.	233	42	-	168	-	-

1

,

.

**4.21. Чисельність ВІЛ - інфікованих і хворих на СНІД
з уперше в житті встановленим діагнозом по регіонах у 2013 році¹
New HIV infections and number of persons newly diagnosed
with HIV positive in 2013, by region**

(осіб)

	-			-		
		0-14	15-17		0-14	15-17
Україна	21660	3916	59	9375	60	5
	1091	222	-	292	7	-
	315	72	3	172	2	-
	267	56	-	110	1	-
	3451	540	8	2072	8	1
	3648	722	11	1973	5	1
	423	91	1	202	4	-
	81	15	1	35	-	-
	605	101	1	387	3	-
-	159	31	-	122	-	-
	727	169	1	327	6	-
	345	98	1	75	3	-
	910	117	5	361	3	1
	418	65	1	209	2	-
	1081	183	6	286	2	1
	2752	435	6	619	-	-
	511	84	3	244	-	-
	254	58	-	68	1	-
	207	43	-	93	-	-
	132	18	1	43	-	-
	647	103	-	288	-	-
	557	112	6	177	-	-
	334	77	-	137	3	-
	457	98	1	259	-	-
	108	23	-	30	-	-
	510	108	1	194	4	1
.	1419	234	1	474	6	-
.	251	41	1	126	-	-

1

4.22. Чисельність ВІЛ - інфікованих і хворих на СНІД¹, які перебували на обліку у медичних закладах на кінець 2012 року, по регіонах
HIV infections and number of persons with HIV positive, registered with the health care establishments at the end of 2012, by region

(осіб)

	-			-		
		0-14	15-17		0-14	15-17
Україна	129260	9795	270	24109	819	42
	7615	514	15	948	52	5
	1953	145	5	628	25	1
	1531	125	1	348	11	-
	21575	1432	41	4065	148	9
	26500	1606	48	5339	84	13
	2243	222	3	467	23	2
	288	34	-	40	5	-
	3304	213	3	694	19	-
-	669	67	3	168	17	-
	4061	411	42	1054	40	2
	1730	264	12	228	6	-
	4149	294	6	680	6	-
	2233	238	1	603	27	-
	6799	549	9	579	18	1
	14587	1393	20	2760	107	1
	2473	215	3	568	12	-
	1306	98	-	149	3	-
	979	100	1	222	13	-
	704	30	1	93	2	-
	2598	226	2	431	7	-
	3243	238	2	493	15	1
	2039	166	2	384	42	1
	2613	233	5	605	24	-
	694	127	-	150	52	-
	2631	202	6	381	10	-
.	9034	555	37	1609	44	4
.	1709	98	2	423	7	2

1

4.23. Чисельність ВІЛ - інфікованих і хворих на СНІД¹, які перебували на обліку у медичних закладах на кінець 2013 року, по регіонах
HIV infections and number of persons with HIV positive, registered with the health care establishments at the end of 2013, by region

(осіб)

	-			-		
		0-14	15-17		0-14	15-17
Україна	139715	9892	313	29033	819	89
	8300	553	18	1138	49	11
	2090	153	8	721	25	2
	1659	121	2	405	9	2
	22967	1392	76	5074	137	28
	27933	1628	61	6594	74	19
	2432	202	4	563	45	2
	322	39	1	57	3	-
	3572	216	4	918	20	2
-	742	72	2	239	17	2
	4389	356	10	1262	46	3
	1862	265	6	237	9	-
	4570	299	8	841	8	1
	2493	267	1	710	28	-
	7150	529	21	705	21	1
	16405	1433	45	3004	101	2
	2745	206	6	697	9	1
	1415	105	-	194	5	-
	1026	94	2	258	4	-
	777	23	1	113	2	-
	2849	241	3	506	7	-
	3573	271	4	591	15	1
	2184	178	5	451	41	3
	2836	235	4	748	24	-
	709	127	-	179	53	-
	2923	219	10	501	12	3
.	9945	559	8	1841	47	4
.	1847	109	3	486	8	2

1

**4.24. Чисельність дітей¹ з уперше в житті
встановленим діагнозом активного туберкульозу по регіонах**
Number of children newly diagnosed with active tuberculosis, by region

	<i>(осіб)</i>					
	2000	2005	2010	2011	2012	2013
Україна	790	619	504	520	550	599
	50	51	36	34	33	36
	22	21	9	8	16	14
	13	6	7	8	9	16
	73	41	61	66	72	72
	94	72	47	57	50	61
	40	26	11	19	18	21
	12	12	10	9	10	11
	31	29	18	17	19	20
-	15	12	14	14	14	11
	20	24	14	14	25	39
	15	23	11	11	10	12
	39	40	36	42	44	31
	50	34	22	24	20	17
	25	12	17	15	14	9
	41	30	23	29	32	27
	16	8	4	4	4	5
	23	24	12	16	15	19
	15	15	10	8	5	6
	20	20	6	7	9	8
	33	37	39	33	29	33
	22	16	25	17	33	36
	24	6	7	10	2	9
	25	14	20	18	22	17
	21	12	11	7	9	8
	13	10	8	5	12	9
.	31	19	21	23	19	46
.	7	5	5	5	5	6

1 0-14 .
2013 -
ø , 0,6 , 0-14
9,0 100 000 ,
0,6 ., 9,5 2012 .

4.25. Захворюваність дітей¹ на активний туберкульоз по регіонах
Child active tuberculosis morbidity rate, by region

*(чисельність хворих з уперше в житті встановленим
діагнозом на 100 000 дітей 0-14 років)*

	2000	2005	2010	2011	2012	2013
Україна	9,2	9,0	7,8	8,0	8,4	9,0
	14,0	18,4	13,1	12,1	11,5	12,2
	6,8	7,8	3,7	3,3	6,6	5,8
	5,8	3,1	3,6	4,1	4,6	8,1
	11,9	8,7	13,5	14,5	15,5	15,3
	12,5	12,5	8,7	10,5	9,1	11,0
	15,0	11,8	5,5	9,5	9,0	10,4
	4,3	5,0	4,3	3,8	4,2	4,6
	9,4	11,5	7,6	7,2	7,9	8,2
-	5,0	4,8	6,0	6,1	6,1	4,8
	6,3	9,3	5,7	5,6	9,9	15,0
	7,2	14,3	7,8	7,8	7,1	8,4
	9,4	13,3	13,2	15,3	15,9	11,1
	9,7	7,9	5,6	6,1	5,1	4,3
	10,5	6,5	10,0	8,8	8,2	5,2
	9,3	8,3	6,5	8,1	8,8	7,3
	5,7	3,7	2,1	2,1	2,1	2,6
	8,8	10,5	5,4	7,2	6,6	8,3
	6,9	9,0	6,8	5,5	3,5	4,1
	8,9	10,6	3,5	4,1	5,3	4,8
	7,2	10,5	11,6	9,8	8,5	9,5
	9,5	9,1	15,5	10,5	20,4	22,0
	9,0	2,8	3,5	5,1	1,0	4,5
	10,0	7,2	11,6	10,5	12,9	10,0
	11,2	7,5	7,3	4,7	6,0	5,3
	6,4	6,4	5,7	3,6	8,7	6,5
.	7,7	5,8	5,8	6,1	4,9	11,4
.	11,6	10,7	10,0	9,7	9,4	10,8

¹ 0-14 .

**4.26. Чисельність дітей¹ з уперше в житті
встановленим діагнозом злоякісного новоутворення по регіонах
Number of children newly diagnosed with malignant tumors, by region**

	<i>(осіб)</i>					
	2000	2005	2010	2011	2012	2013
Україна	998	788	785	807	791	769
	42	26	35	41	35	40
	49	39	32	29	34	27
	25	26	26	25	18	19
	78	64	57	65	66	68
	88	53	57	73	73	53
	41	22	32	14	25	22
	29	29	29	20	37	15
	24	15	29	35	19	29
-	45	17	24	20	25	23
	41	32	36	28	25	33
	29	23	19	13	19	12
	36	30	21	30	27	27
	49	58	42	44	52	47
	17	22	19	23	30	24
	57	40	45	57	44	49
	29	28	16	24	16	15
	28	28	27	36	32	31
	20	12	22	23	13	14
	17	33	19	13	12	19
	44	36	45	38	38	33
	28	18	15	23	27	23
	47	22	19	18	20	29
	29	29	32	33	21	26
	21	25	17	26	15	17
	30	17	12	14	13	20
.	47	41	50	36	48	48
.	8	3	8	6	7	6

¹ 0-14
2013 . - , 4,4 , 0-14 ,
ø 65,8 , 100 000 ,
, 4,2 . 64,1 2012 .

4.27. Захворюваність дітей¹ на злоякісні новоутворення по регіонах
Child malignant tumor morbidity rate, by region

*(чисельність хворих з уперше в житті встановленим
діагнозом на 100 000 дітей 0-14 років)*

	2000	2005	2010	2011	2012	2013
Україна	11,6	11,5	12,1	12,4	12,0	11,5
	11,8	9,4	12,7	14,6	12,2	13,5
	15,1	14,6	13,1	12,0	14,1	11,1
	11,2	13,3	13,5	12,9	9,2	9,6
	12,7	13,5	12,6	14,3	14,3	14,4
	11,7	9,2	10,5	13,5	13,3	9,6
	15,4	10,0	15,9	7,0	12,5	10,9
	10,4	12,0	12,4	8,5	15,6	6,2
	7,3	5,9	12,3	14,8	7,9	11,9
-	15,1	6,8	10,4	8,7	10,9	9,9
	12,8	12,4	14,6	11,2	9,9	12,7
	14,0	14,3	13,4	9,2	13,5	8,4
	8,6	10,0	7,7	11,0	9,8	9,7
	9,5	13,6	10,6	11,2	13,2	11,8
	7,1	12,0	11,1	13,5	17,5	13,9
	13,0	11,1	12,7	15,9	12,1	13,2
	10,4	13,0	8,2	12,4	8,3	7,7
	10,7	12,3	12,2	16,1	14,2	13,6
	9,2	7,2	15,0	15,8	9,0	9,7
	7,5	17,5	11,1	7,7	7,1	11,3
	9,6	10,3	13,4	11,3	11,1	9,5
	12,1	10,2	9,3	14,3	16,7	14,1
	17,5	10,1	9,6	9,1	10,2	14,6
	11,5	14,9	18,6	19,3	12,4	15,3
	11,2	15,6	11,3	17,4	10,0	11,2
	14,8	10,9	8,6	10,1	9,4	14,5
.	11,7	12,4	13,8	9,6	12,4	11,9
.	13,2	6,4	16,0	11,7	13,1	10,8

¹ 0-14 .

**4.28. Захворюваність дітей у віці 0-14 та 15-17 років
на сифіліс і гонококову інфекцію (гонорею)
Incidence of children at the age 0-14 and 15-17 syphilis and gonorrhea**

(осіб)

		2000	2005	2010	2011	2012	2013	2000	2005	2010	2011	2012	2013
Чисельність хворих з уперше в житті встановленим діагнозом													
Діти у віці 0-14 років		472	174	75	54	44	41	266	124	30	36	34	26
	:	248	102	44	28	28	31	238	109	24	31	31	23
		224	72	31	26	16	10	28	15	6	5	3	3
Діти у віці 15-17 років		1892	633	145	121	99	83	1250	572	161	166	137	145
	:	1444	469	114	88	78	62	639	288	83	75	61	75
		448	164	31	33	21	21	611	284	78	91	76	70
На 100 000 осіб відповідного віку і статі													
Діти у віці 0-14 років		5,5	2,5	1,2	0,8	0,7	0,6	3,1	1,8	0,5	0,6	0,5	0,4
	:	5,9	3,0	1,4	0,9	0,9	1,0	5,7	3,3	0,8	1,0	1,0	0,7
		5,1	2,0	0,9	0,8	0,5	0,3	0,6	0,4	0,2	0,1	0,1	0,1
Діти у віці 15-17 років		81,2	30,3	9,3	8,2	7,0	6,2	53,7	27,4	10,4	11,3	9,8	10,9
	:	125,9	46,0	15,1	12,2	11,4	9,5	55,7	28,3	11,0	10,4	8,9	11,5
		37,9	15,3	3,9	4,4	2,9	3,1	51,7	26,6	9,8	12,1	10,6	10,2

**4.29. Чисельність дітей¹ з уперше в житті
встановленим діагнозом сифілісу по регіонах**
Number of children newly diagnosed with syphilis, by region

	(осіб)					
	2000	2005	2010	2011	2012	2013
Україна	1892	633	145	121	99	83
	83	25	7	-	1	1
	55	46	8	9	8	4
	29	6	1	2	2	-
	213	54	9	4	9	6
	228	67	5	15	7	7
	57	30	13	6	4	3
	35	10	6	3	5	5
	117	32	7	9	5	-
-	38	19	1	2	1	-
	64	23	9	5	4	2
	64	21	3	2	5	-
	164	44	6	3	1	3
	36	11	4	1	1	1
	66	22	6	4	6	2
	99	43	20	27	15	29
	84	17	1	2	1	2
	29	14	1	2	1	2
	54	12	6	3	-	-
	15	12	2	4	2	1
	37	14	7	1	3	1
	77	29	7	7	2	1
	58	11	10	3	6	2
	61	9	2	-	1	1
	46	7	-	2	5	7
	43	21	-	-	-	2
.	23	28	3	5	3	1
.	17	6	1	-	1	-

¹ 15-17 .
2013
ø 0,3 . 15-17 , 25,2
100 000 , 0,4 ., 27,2 2012 .

4.30. Захворюваність дітей¹ на сифіліс, по регіонах
Incidence of children syphilis, by region

*(чисельність хворих з уперше в житті встановленим
діагнозом на 100 000 осіб 15-17 років)*

	2000	2005	2010	2011	2012	2013
Україна	81,2	30,3	9,3	8,2	7,0	6,2
	80,6	27,1	11,6	-	1,8	2,0
	69,6	61,5	13,3	15,6	14,3	7,5
	55,3	12,1	2,4	5,0	5,2	-
	122,7	35,3	8,4	4,0	9,6	6,8
	98,5	34,1	3,9	12,3	6,1	6,4
	86,0	50,9	26,1	12,6	8,8	7,0
	52,4	16,0	11,5	6,0	10,4	10,7
	126,0	38,7	12,3	17,1	10,1	-
-	53,1	28,5	1,8	3,7	1,9	-
	75,2	29,1	15,6	9,0	7,5	4,0
	123,4	44,0	8,4	5,9	15,7	-
	129,1	42,5	8,7	4,7	1,7	5,5
	27,9	9,2	4,1	1,1	1,1	1,2
	104,4	39,0	14,6	10,2	16,1	5,7
	84,3	39,6	24,4	34,6	20,1	40,6
	115,4	25,1	2,0	4,3	2,2	4,8
	48,3	24,7	2,0	4,2	2,1	4,4
	90,0	22,6	15,8	8,3	-	-
	27,6	23,8	4,7	9,8	5,1	2,7
	27,6	11,8	8,5	1,3	4,1	1,4
	127,2	54,7	17,8	18,8	5,7	3,0
	88,2	18,1	20,4	6,4	13,5	4,7
	94,6	15,3	4,5	-	2,5	2,6
	100,2	16,5	-	5,6	14,5	21,0
	78,4	43,4	-	-	-	6,8
.	18,0	25,2	3,7	6,5	4,0	1,4
.	96,6	37,0	10,1	-	11,2	-

¹ 15-17 .

**4.31. Чисельність дітей¹ з уперше в житті встановленим
діагнозом гонококової інфекції (гонореї) по регіонах**
Number of children newly diagnosed with gonorrhea, by region

	<i>(осіо)</i>					
	2000	2005	2010	2011	2012	2013
Україна	1250	572	161	166	137	145
	52	14	10	9	3	3
	23	13	3	2	4	8
	15	1	2	3	2	2
	169	56	24	20	23	17
	141	43	9	7	10	6
	20	17	2	5	5	6
	25	10	4	2	3	-
	65	22	1	3	1	5
-	30	10	2	4	2	5
	29	17	5	6	4	3
	13	11	4	9	4	5
	125	49	14	19	8	12
	8	7	-	1	1	2
	52	23	1	3	4	1
	62	40	20	12	17	23
	59	29	3	7	5	-
	13	9	1	1	3	1
	88	42	6	11	7	11
	17	14	2	2	2	5
	25	19	2	4	3	2
	44	16	4	3	5	2
	68	24	12	5	3	10
	41	14	5	6	6	2
	22	12	3	4	-	5
	28	35	19	14	7	3
.	11	23	2	4	4	3
.	5	2	1	-	1	3

¹ 15-17 .

**4.32. Захворюваність дітей¹ на гонококову інфекцію (гонорею)
по регіонах**

Incidence of children gonorrhea, by region

*(чисельність хворих з уперше в житті встановленим
діагнозом на 100 000 осіб 15-17 років)*

	2000	2005	2010	2011	2012	2013
Україна	53,7	27,4	10,4	11,3	9,8	10,9
	50,5	15,2	16,5	15,8	5,5	5,9
	29,1	17,4	5,0	3,5	7,2	15,0
	28,6	2,0	4,7	7,4	5,2	5,4
	97,4	36,6	22,5	20,0	24,6	19,4
	60,9	21,9	7,0	5,8	8,7	5,5
	30,2	28,8	4,0	10,5	11,0	14,0
	37,4	16,0	7,6	4,0	6,2	-
	70,0	26,6	1,8	5,7	2,0	10,7
-	41,9	15,0	3,6	7,4	3,8	10,1
	34,1	21,5	8,7	10,8	7,5	6,0
	25,1	23,1	11,2	26,6	12,6	17,0
	98,4	47,3	20,4	30,1	13,7	21,9
	6,2	5,9	-	1,1	1,1	2,3
	82,3	40,8	2,4	7,7	10,7	2,9
	52,8	36,8	24,4	15,4	22,8	32,2
	81,0	42,9	6,1	14,9	11,2	-
	21,6	15,9	2,0	2,1	6,4	2,2
	146,7	79,1	15,8	30,5	20,4	33,9
	31,3	27,8	4,7	4,9	5,1	13,3
	18,6	16,0	2,4	5,2	4,1	2,9
	72,7	30,2	10,2	8,1	14,1	6,0
	103,4	39,5	24,4	10,7	6,8	23,7
	63,6	23,9	11,3	14,3	14,9	5,3
	47,9	28,3	8,2	11,3	-	15,0
	51,1	72,3	54,2	42,5	22,5	10,3
.	8,6	20,7	2,5	5,2	5,4	4,2
.	28,4	12,3	10,1	-	11,2	34,9

¹ 15-17 .

4.33. Захворюваність дітей¹, що підлягають включенню в Державний реєстр України осіб, які постраждали внаслідок аварії на ЧАЕС, за класами хвороб
Sick children that should be included into the State Distributed Register due to the Chernobyl nuclear plant disaster, by category of disease

(кількість уперше в житті зареєстрованих випадків захворювань дітей відповідного віку I-IV груп первинного обліку)

	2000	2005	2010	2011	2012	2013
Усі захворювання	723,5	585,4	735,9	684,9	667,0	655,2
:						
	30,0	26,5	23,5	23,8	22,2	21,4
	1,0	1,0	1,5	1,5	1,7	1,5
	22,1	16,2	14,3	12,5	12,0	9,9
,						
	26,0	20,3	18,6	17,2	15,9	13,8
	3,0	2,3	2,1	2,0	1,9	1,7
	15,3	10,9	13,6	13,7	12,8	11,5
	24,9	20,4	26,7	26,0	24,6	23,0
	15,2	12,9	16,6	16,0	15,7	15,7
	9,5	7,5	8,0	8,1	7,6	6,1
	437,6	356,1	473,7	430,2	421,0	427,2
	38,4	31,1	33,5	31,3	31,2	29,5
	34,4	29,7	34,3	33,2	33,9	33,9
- ø						
	18,1	16,3	22,1	21,7	20,3	17,7
	12,1	9,2	13,5	13,3	13,3	12,4
,						
	6,0	3,8	3,3	3,3	3,2	2,4
()						
	2,9	2,0	2,1	2,3	2,0	1,9
,						
	17,9	15,4	24,1	24,3	23,7	22,0
¹ 2007 - 0-14 , 2008 - 0-17 .						

Продовження табл. 4.33.

	100 000					
	2000	2005	2010	2011	2012	2013
Усі захворювання	133864	102797	152580	144999	146033	147902
:						
	5556	4656	4864	5039	4865	4839
	191	179	314	328	377	350
,						
	4083	2840	2962	2653	2629	2241
,						
	4819	3571	3859	3650	3481	3124
	548	398	426	431	407	393
	2828	1908	2810	2893	2801	2600
	4603	3582	5542	5497	5389	5187
	2819	2267	3445	3391	3437	3554
	1763	1315	1661	1718	1667	1378
	80969	62534	98219	91069	92169	96425
	7103	5456	6936	6631	6829	6657
	6366	5214	7115	7036	7420	7661
- ø						
	3343	2856	4581	4599	4446	4002
	2234	1624	2794	2823	2915	2803
,						
	1119	662	685	692	690	
(),						
	541	353	429	492	444	440
,						
	3316	2705	4998	5151	5187	4974

4.34. Розподіл дітей-інвалідів¹ за окремими видами хвороб
Disabled children, by selected disease

	2000 ²	2005 ³	2010 ³	2011 ³	2012 ³	2013 ³
Усього	149,7	162,1	165,1	166,2	167,1	168,3
:						
	0,3	1,2	2,8	3,0	3,3	3,5
:						
	0,2	0,5	0,6	0,6	0,6	0,6
	4,4	5,2	5,3	5,4	5,6	5,7
,						
	7,0	9,6	10,9	11,3	11,8	12,4
-						
	1,8	1,8	1,7	1,7	1,7	1,7
	24,4	26,9	23,7	23,3	23,2	23,3
	36,2	33,0	30,4	30,2	29,9	29,7
:						
	21,3	18,9	17,0	16,8	16,4	16,1
	11,5	10,9	9,0	8,6	8,2	7,6
-						
	11,2	11,7	11,7	11,7	11,2	11,4
	1,5	1,5	1,4	1,4	1,4	1,4
	8,0	6,4	4,4	4,1	3,9	3,6
	1,9	1,7	1,9	2,0	2,0	2,0
	3,2	3,0	2,8	2,8	2,8	2,9
	0,8	0,8	0,8	0,8	0,8	0,7
- ø						
	6,9	7,6	7,7	7,7	7,6	7,6
	28,1	37,0	46,7	48,4	50,1	51,2
,						
	2,5	3,8	3,9	3,8	3,6	3,6

1 , .
2 - 16 .
3 - 17 .

Продовження табл. 4.34.

	10 000					
	2000 ²	2005 ³	2010 ³	2011 ³	2012 ³	2013 ³
Усього	162,9	184,2	206,3	208,4	209,1	210,1
:						
	0,4	1,3	3,6	3,8	4,1	4,3
:						
	0,2	0,5	0,8	0,8	0,7	0,7
	4,8	5,9	6,6	6,8	6,9	7,1
,						
	7,6	10,9	13,6	14,2	14,8	15,5
, -						
	1,9	2,1	2,1	2,1	2,1	2,1
	26,5	30,6	29,6	29,2	29,0	29,1
	39,4	37,5	38,0	37,9	37,5	37,1
:						
	23,1	21,5	21,3	21,0	20,5	20,2
	12,5	12,4	11,2	10,7	10,2	9,5
-						
	12,2	13,3	14,6	14,6	14,1	14,3
	1,6	1,7	1,8	1,8	1,7	1,8
	8,7	7,2	5,5	5,2	4,8	4,4
	2,1	2,0	2,3	2,5	2,6	2,5
	3,5	3,3	3,5	3,5	3,5	3,6
	0,9	0,9	1,0	1,0	0,9	0,9
- ø						
	7,5	8,7	9,7	9,7	9,6	9,5
	30,6	42,1	58,4	60,7	62,7	63,9
,						
	2,7	4,3	4,8	4,7	4,6	4,5

4.35. Прийнято в експлуатацію об'єктів охорони здоров'я
Health care facilities put into service

	2000	2005	2010	2011	2012	2013
,	784	853	1051	787	1082	910
	-	222	25	76	179	-
	30	-	55	72	134	-
-						
,	2283	4012	5271	6440	4097	3763
	-	60	-	60	660	40
	-	30	-	332	81	-
,	-	-	40	-	130	-
,						
	190	178	240	150	-	290

**4.36. Прийнято в експлуатацію амбулаторно-поліклінічних закладів
по регіонах**

Clinical facilities put into service, by region

	<i>(відвідувань за зміну)</i>					
	2000		2005		2010	
Україна	2283	800	4012	317	5271	522
-	-	-	-	-	-	-
-	-	-	-	-	419	-
13	-	124	124	16	-	-
500	500	-	-	320	-	-
-	-	140	-	-	-	-
450	30	-	-	-	-	-
-	-	-	-	-	-	-
-	-	-	-	-	-	-
-	30	30	10	-	70	-
-	-	1580	-	600	-	-
25	25	-	-	-	-	-
-	-	60	-	100	-	-
-	-	430	30	544	200	-
-	-	40	-	36	20	-
-	-	36	20	1042	42	-
20	-	640	-	116	100	-
75	75	215	15	106	80	-
-	-	-	-	265	-	-
-	-	-	-	55	25	-
-	-	220	-	-	-	-
-	-	100	50	90	30	-
22	-	125	33	266	25	-
-	-	45	45	384	-	-
128	120	-	-	12	-	-
20	20	17	-	30	-	-
.	1000	-	210	-	800	-
.	-	-	20	-	-	-

Продовження табл. 4.36

	2011		2012		2013	
Україна	6440	586	4097	507	3763	168
-	-	-	-	-	25	-
	625	-	108	15	136	6
	250	40	136	28	88	-
	85	-	280	-	1016	14
	-	-	65	-	49	-
	80	-	270	-	178	-
	250	-	-	-	80	-
	-	-	64	-	130	20
-	288	10	245	50	243	32
	1100	-	130	-	15	15
	8	-	265	-	10	-
	-	-	15	-	60	-
	440	85	380	100	98	-
	96	-	233	-	175	-
	-	-	185	-	25	-
	298	-	144	-	93	48
	527	176	179	29	12	-
	6	-	14	-	15	15
	229	10	193	23	259	15
	260	200	30	30	65	-
	95	-	300	-	100	-
	1229	-	131	-	10	-
	85	-	12	-	-	-
	180	65	257	157	3	3
	61	-	6	-	50	-
.	248	-	380	-	818	-
.	-	-	75	75	10	-

4.37. Прийнято в експлуатацію лікарняних закладів по регіонах
Hospital facilities put into service, by region

	2000		2005		2010	
		-		-		-
Україна	784	65	853	21	1051	8
-	-	-	-	-	-	-
-	-	-	-	-	70	-
-	-	-	19	15	-	-
-	-	-	-	-	-	-
72	-	-	6	6	6	-
75	-	-	-	-	15	-
-	-	-	-	-	-	-
-	-	-	201	-	-	-
-	32	-	179	-	80	-
-	-	-	-	-	-	-
-	-	-	-	-	72	-
-	-	-	40	-	-	-
-	-	-	40	-	6	-
-	-	-	40	-	-	-
30	-	-	148	-	-	-
-	-	-	-	-	25	-
82	-	-	39	-	-	-
-	-	-	38	-	-	-
80	-	-	-	-	-	-
130	-	-	-	-	49	-
-	-	-	-	-	60	-
68	65	-	-	-	43	8
-	-	-	-	-	345	-
-	-	-	73	-	-	-
52	-	-	30	-	45	-
163	-	-	-	-	235	-
.	-	-	-	-	-	-

Продовження табл. 4.37

	2011		2012		2013	
		-		-		-
Україна	787	21	1082	-	910	-
17	-	-	-	-	-	-
17	-	-	-	-	-	-
-	-	125	-	20	-	-
34	-	89	-	-	-	-
30	-	6	-	8	-	-
80	-	90	-	-	-	-
38	-	-	-	150	-	-
-	-	-	-	42	-	-
-	25	-	-	-	-	-
25	-	-	-	-	-	-
-	-	97	-	-	-	-
-	-	9	-	180	-	-
8	-	40	-	-	-	-
-	-	-	-	-	-	-
157	-	32	-	-	-	-
15	-	94	-	-	-	-
60	-	93	-	30	-	-
-	-	-	-	-	-	-
21	21	-	-	-	-	-
16	-	31	-	250	-	-
-	-	21	-	-	-	-
15	-	11	-	90	-	-
-	-	-	-	-	-	-
192	-	184	-	-	-	-
-	-	-	-	60	-	-
.	18	-	160	-	80	-
.	19	-	-	-	-	-



РОЗДІЛ

ЖИТЛОВІ УМОВИ

	Стор. Page
5.1. Житловий фонд.....	204
Housing stock	
5.2. Квартирна черга та поліпшення житлових умов.....	204
Number of apartment applicants and dwelling standard improvement	
5.3. Характеристика житла домогосподарств у листопаді 2013 року	205
Household dwellings in November, 2013, basic features	
5.4. Розподіл домогосподарств за чисельним складом та житловими умовами у листопаді 2013 року	206
Households in November, 2013, by household composition and dwelling standards	
5.5. Прийнято в експлуатацію загальної площі житла та кількість збудованих квартир	207
Residential buildings put into service and the number of apartment built	
5.6. Прийнято в експлуатацію житла по регіонах.....	208
Lodgings put into service, by region	
5.7. Прийнято в експлуатацію житла в сільській місцевості по регіонах ..	209
Lodgings put into service in rural areas, by region	
5.8. Забезпеченість населення житлом по регіонах	210
Possession of housing by the public, by region	
5.9. Поліпшення житлових умов молодих і багатодітних сімей та одиноких матерів.....	213
Young families, families with many children and single mothers who applied for improvement of their dwelling standards	
5.10. Кількість одиноких матерів, які перебували на квартирному обліку у міських поселеннях по регіонах.....	214
Single mothers registered as required housing in urban areas, by region	
5.11. Кількість одиноких матерів, які одержали житло в міських поселеннях по регіонах.....	215
Single mothers who obtained housing in urban areas, by region	
5.12. Кількість багатодітних сімей, які перебували на квартирному обліку у міських поселеннях по регіонах.....	216
Families with many children registered as required housing in urban areas, by region	
5.13. Кількість багатодітних сімей, які одержали житло у міських поселеннях по регіонах.....	217
Families with many children who obtained housing in urban areas, by region	

<i>5.14. Кількість сімей та одинаків, які перебували на квартирному обліку у міських поселеннях по регіонах</i>	218
Families and single persons registered as requiring housing in urban areas, by region	
<i>5.15. Кількість сімей та одинаків, які одержали житло та поліпили свої житлові умови у міських поселеннях по регіонах</i>	219
Families and single persons who obtained housing and improved their dwelling standards in urban areas, by region	

1 2014 . 1096,6 . ²
63,8%.
1 2014 . 10176,1 .
. (98,2%)
. 1,8% (29,6 . ²).
19,4 .
: 19,3% ó , 37,0% ó
, 32,8% ó , 10,9%
. 1 2014 . 4,9 . ²
, 0,4% ,
89,5 . .
2013 . 11217 . ²
4,4% , 2012 . (2000 . ó 2).
(26,1%)
(19.09.2013 95 24.06.2011 -
91. 2012 . 16
(2000 . ó 23).
(68,4%) 2013 .
1000
2013 . 2012 . 4,6%
248 ² :
ó 247 ², ó 249 ².
2000ó2007 . ,
ó .
, 0,4%
. 2013 .
(2012 . ó 0,6%, 2000 . ó 1,5%).

5.1. Житловий фонд Housing stock

	2000	2005	2010	2011	2012	2013 ¹
Весь житловий фонд	1015,0	1046,4	1079,5	1086,0	1094,2	1096,6
, ²	20,7	22,0	23,3	23,5	23,7	23,8
Міський житловий фонд	643,2	669,9	693,0	695,5	700,7	700,1
, ²	19,3	20,8	21,8	21,9	22,1	22,1
Сільський житловий фонд	371,8	376,5	386,5	390,5	393,5	396,5
, ²	23,5	24,6	26,4	26,8	27,2	27,5

1

5.2. Квартирна черга та поліпшення житлових умов Number of apartment applicants and dwelling standard improvement

	2000	2005	2010	2011	2012	2013
, ,	1765	1323	1139	1084	1022	808
, :	32	20	11	7	7	6
% ,	1,6	1,4	0,9	0,7	0,7	0,6

5.3. Характеристика житла домогосподарств у листопаді 2013 року

Household dwellings in November, 2013, basic features

(за даними вибіркового обстеження умов життя домогосподарств, відсотків)

	-		
Всі домогосподарства, тисяч	16 945,4	11 772,4	5 173,0
За типом житла:			
	49,3	68,6	5,6
	0,6	0,8	0,2
	45,0	24,4	91,7
	2,4	2,3	2,5
	2,7	3,9	
За типом власності їх житла¹:			
(,)			
,	95,7	94,1	99,1
	1,1	1,5	0,3
	0,4	0,4	0,3
	2,8	4,0	0,3
За кількістю кімнат у житлі:			
	14,1	18,3	4,6
	34,3	36,1	30,0
	35,6	33,6	40,3
	16,0	12,0	25,1
За часом будівництва їх житла:			
40-	7,6	6,1	10,9
50-	11,7	10,2	15,2
60-	21,8	19,8	26,2
70-	23,9	25,4	20,5
80-	24,3	27,2	17,6
1991-2000	7,9	8,2	7,2
2001	2,8	3,1	2,4

1

,

.

**5.4. Розподіл домогосподарств за чисельним складом
та житловими умовами у листопаді 2013 року**
Households in November, 2013, by household composition and dwelling standards

(за даними вибіркового обстеження умов життя домогосподарств, відсотків)

	-		
Всі домогосподарства	16 945,4	11 772,4	5 173,0
За розміром житлової площі на одну особу:			
7,5 ²	9,7	11,1	6,4
7,5 ² і 9,0 ²	6,1	6,3	5,8
9,1 ² і 13,65 ²	23,4	25,1	19,5
13,65 ²	60,8	57,5	68,3
Займають одну кімнату, за чисельністю осіб:			
	40,5	40,4	42,4
	29,3	28,7	34,3
	21,3	22,4	11,3
	8,9	8,5	12,0
Займають дві кімнати, за чисельністю осіб:			
	25,5	22,3	34,4
	33,2	34,9	28,5
	23,2	26,0	15,3
	18,1	16,8	21,8
Займають три кімнати, за чисельністю осіб:			
	17,7	15,1	22,5
	30,4	30,5	30,3
	26,2	29,4	20,0
	25,7	25,0	27,2
Займають чотири та більше кімнат, за чисельністю осіб:			
	11,5	11,6	11,3
	27,8	27,7	27,9
	27,2	29,7	24,6
	33,5	31,0	36,2

**5.5. Прийнято в експлуатацію загальної площі житла¹
та кількість збудованих квартир**
Residential buildings put into service and the number of apartments built

	2000	2005	2010	2011	2012	2013
Прийнято в експлуатацію загальної площі, тис.м²	5558	7816	9339	9410	10750	11217
	4329	6088	6304	6965	7539	7672
	1229	1728	3035	2445	3211	3545
Кількість збудованих квартир, тис.	63	76	77	83	91	102
	52	63	57	66	70	75
	11	13	20	17	21	27
1000						
Прийнято в експлуатацію загальної площі, м²	113	167	204	207	237	248
	130	192	202	224	242	247
	77	113	210	170	225	249
Кількість збудованих квартир, од.	1,3	1,6	1,7	1,8	2,0	2,3
	1,6	2,0	1,8	2,1	2,2	2,4
	0,7	0,8	1,4	1,1	1,5	1,9

¹ (. 5.665.7) 2010 - ,
(
,
24.06.2011 91, - 19.09.2013 95
09.09.2009 1035).

5.6. Прийнято в експлуатацію житла по регіонах
Lodgings put into service, by region

<i>(тис.м² загальної площі)</i>						
	2000	2005	2010	2011	2012	2013
Україна	5558	7816	9339	9410	10750	11217
	179	283	535	504	733	963
	141	350	292	321	322	352
	126	155	175	200	304	225
	431	375	226	235	267	306
	344	329	293	289	346	416
	118	192	201	162	174	175
	213	232	293	326	366	380
	131	159	144	62	194	180
-	217	332	600	580	533	631
	337	635	1184	1050	1167	1515
	78	108	98	76	130	109
	181	253	147	116	177	178
	372	499	642	723	732	675
	101	123	133	119	120	122
	268	450	640	793	770	637
	169	210	246	175	177	198
	107	145	207	229	239	270
	110	143	182	185	196	143
	149	245	288	289	409	395
	249	367	416	335	380	392
	128	163	182	135	176	190
	168	287	362	298	359	290
	109	161	187	111	131	130
	116	201	294	217	407	341
	95	153	160	158	191	191
.	859	1201	1012	1501	1503	1509
.	62	65	200	221	247	304

**5.7. Прийнято в експлуатацію житла
у сільській місцевості по регіонах**
Lodgings put into service in rural areas, by region

	<i>(тис.м² загальної площі)</i>					
	2000	2005	2010	2011	2012	2013
Україна	1229	1728	3035	2445	3211	3545
	54	51	157	121	201	272
	51	136	106	107	108	143
	45	41	81	89	134	119
	50	73	45	39	45	67
	36	44	40	31	44	65
	34	66	92	43	55	60
	141	95	155	163	188	195
	25	32	37	17	36	46
-	60	105	278	216	234	339
	140	283	696	631	710	916
	19	24	34	17	38	30
	40	53	20	17	30	24
	124	155	238	197	277	243
	9	14	14	14	19	13
	53	94	221	196	241	207
	46	49	67	50	50	75
	51	53	100	92	112	121
	27	28	37	37	44	30
	23	45	100	65	141	145
	50	62	83	59	81	62
	27	41	55	58	73	56
	51	54	85	48	60	58
	27	40	64	26	33	32
	30	75	161	76	187	168
	14	12	57	31	52	50
.	2	3	12	5	18	9

5.8. Забезпеченість населення житлом по регіонах
Possession of housing by the public, by region

(у середньому на одного жителя, м² загальної площі)
(усього)

	2000	2005	2010	2011	2012	2013 ¹
Україна	20,7	22,0	23,3	23,5	23,7	23,8
	18,0	19,0	19,7	20,0	20,3	20,3
	24,1	25,4	26,7	26,8	27,0	28,0
	19,2	19,5	20,5	20,7	20,9	21,0
	21,2	22,5	23,3	23,5	23,6	23,4
	20,2	21,5	22,7	22,9	23,1	23,6
	22,5	23,3	24,6	24,8	25,1	25,2
	19,8	21,1	22,6	23,1	23,3	23,4
	19,9	21,4	22,4	22,6	22,7	22,3
-	20,0	21,6	23,6	24,1	24,6	24,8
	25,9	27,7	31,6	32,1	32,7	33,0
	21,9	23,2	24,5	24,7	24,9	25,1
	21,1	23,2	23,8	23,9	24,1	24,1
	18,6	19,8	21,2	21,5	21,9	22,0
	20,2	21,2	21,7	21,8	21,8	21,9
	19,5	21,0	22,2	22,3	22,1	22,0
	21,9	23,4	24,7	24,9	25,1	25,0
	19,5	20,1	21,1	21,2	21,4	21,0
	20,5	22,0	23,1	23,4	23,6	23,9
	20,5	21,7	22,9	23,1	23,6	23,8
	20,5	21,6	22,9	23,2	23,3	23,3
	20,2	21,4	23,5	23,2	23,4	23,4
	22,0	23,4	25,0	25,3	25,6	25,7
	23,5	25,3	26,2	26,4	26,7	26,8
	20,2	21,3	22,6	22,9	23,3	23,7
	22,2	24,0	25,6	25,9	26,2	26,4
.	18,7	20,2	21,0	21,2	21,3	21,3
.	17,9	19,4	22,0	20,5	21,1	21,2

¹

Продовження табл. 5.8.
(міські поселення)

	2000	2005	2010	2011	2012	2013 ¹
Україна	19,3	20,8	21,8	21,9	22,1	22,1
	19,6	20,5	21,0	21,2	21,6	21,4
	17,9	19,3	20,0	20,2	20,4	22,0
	16,3	17,7	18,5	18,6	18,7	18,7
	20,6	21,8	22,6	22,7	22,8	22,6
	20,1	21,4	22,5	22,7	22,9	23,4
	19,6	21,2	22,0	22,1	22,2	22,2
	17,5	20,0	21,6	22,1	22,8	22,8
	18,7	20,4	21,3	21,4	21,5	20,9
-	17,8	19,8	22,3	23,1	23,8	23,9
	22,8	23,6	25,9	26,2	26,5	26,2
	19,9	21,4	22,8	23,0	23,1	23,3
	20,9	23,1	23,6	23,7	23,9	23,9
	17,1	18,1	19,2	19,4	19,7	19,8
	19,6	20,5	21,0	21,2	21,3	21,2
	17,8	19,7	20,5	20,2	19,9	19,6
	20,0	21,1	22,0	22,1	22,2	21,9
	17,5	17,9	18,7	18,8	18,8	18,0
	18,6	20,2	21,2	21,4	21,6	21,7
	18,0	20,1	21,6	21,7	22,1	22,3
	20,1	21,2	22,4	22,6	22,7	22,6
	19,8	21,6	24,4	23,8	23,9	23,9
	17,7	19,6	20,8	21,1	21,3	21,1
	20,1	21,7	21,9	21,9	22,0	21,9
	17,7	19,8	20,3	20,5	20,8	21,1
	18,7	20,5	21,5	21,6	21,7	21,7
.	18,7	20,2	21,0	21,2	21,3	21,3
.	18,1	19,8	22,4	20,9	21,5	21,7

Продовження табл. 5.8.
(сільська місцевість)

	2000	2005	2010	2011	2012	2013 ¹
Україна	23,5	24,6	26,4	26,8	27,2	27,5
	15,5	16,5	17,6	17,9	18,2	18,4
	29,8	30,8	33,2	33,3	33,6	33,9
	22,3	21,4	22,6	22,9	23,2	23,5
	24,2	25,8	27,0	27,1	27,3	27,5
	21,3	23,2	24,8	25,1	25,5	25,9
	26,3	26,0	28,2	28,6	29,0	29,4
	21,2	21,8	23,2	23,6	23,6	23,8
	23,8	24,6	26,2	26,5	26,7	26,9
-	21,6	22,9	24,5	24,9	25,1	25,5
	30,5	33,7	40,4	41,3	42,6	44,0
	24,9	26,0	27,2	27,5	27,7	28,1
	22,1	23,7	25,2	25,4	25,7	25,9
	21,1	22,4	24,3	24,8	25,2	25,5
	21,4	22,6	23,0	23,0	23,1	23,3
	22,8	23,5	25,5	26,4	26,6	26,6
	24,7	26,8	28,9	29,3	29,6	30,0
	21,3	22,0	23,2	23,4	23,6	23,8
	24,0	25,3	27,1	27,5	27,9	28,6
	22,5	22,9	23,9	24,3	24,7	25,0
	22,1	22,9	24,9	25,6	25,9	26,1
	20,8	21,2	22,2	22,4	22,6	22,7
	26,8	27,5	29,9	30,5	31,0	31,4
	27,6	29,6	31,5	32,1	32,6	33,1
	22,0	22,4	24,1	24,6	25,1	25,5
	27,2	29,2	32,2	33,1	33,8	34,6
.	x	x	x	x		
.	13,9	13,7	15,0	14,1	14,2	14,2

5.9. Поліпшення житлових умов молодих і багатодітних сімей та одиноких матерів

Young families, families with many children and single persons who applied for improvement of their dwelling standards

		2000	2005	2010	2011	2012	2013
Перебували на квартирному обліку, сімей							
Усього		1764931	1323043	1138631	1083743	1021708	807719
-	Ø						
(3)	61323	48654	43226	42031	41187
-			35755	31376	31644	30969	29812
-	Ø		91449	112645	111722	112994	104769
-							84807
Одержали житло, сімей							
Усього		31884	20426	10770	7429	7226	6047
-	Ø						
(3)	1033	669	752	356	306
-			428	440	416	283	228
-	Ø		1403	1697	940	890	689
-							584
Питома вага сімей, які покращили житлові умови, %							
Усього		1,6	1,4	0,9	0,7	0,7	0,6
-	Ø						
(3)	1,4	1,4	1,7	0,8	0,7
-			1,1	1,5	1,3	0,9	0,7
-	Ø		1,5	1,9	0,8	0,8	0,6
-							0,8

**5.10. Кількість одиноких матерів, які перебували на квартирному обліку
у міських поселеннях по регіонах**

Single mothers registered as required housing in urban areas, by region

<i>(на кінець року; сімей)</i>						
	2000	2005	2010	2011	2012	2013
Україна	35381	31092	31158	30437	29229	25264
	1859	1987	2187	2166	2101	1939
	753	529	1083	1097	1101	898
	499	493	485	486	478	249
	2919	2397	2275	2240	2160	1676
	3481	2950	3541	3567	3355	3454
	831	784	798	798	798	792
	228	220	224	201	187	143
	1787	1667	1494	1445	1433	1275
-	663	422	378	371	354	344
	1139	980	992	1011	1005	970
	632	393	403	389	413	355
	1789	1482	1581	1571	1583	1458
	1348	1143	1077	1016	1003	991
	876	766	719	748	741	565
	1727	1200	1120	1106	1102	1078
	963	831	858	844	824	732
	693	592	514	502	442	387
	1231	1008	946	894	907	923
	354	431	232	216	211	216
	2724	2135	2022	1970	1971	1188
	832	741	780	777	367	298
	612	557	677	681	688	679
	947	738	720	694	704	640
	372	228	235	225	217	217
	690	704	549	572	578	537
.	4937	5324	4884	4578	4206	2979
.	495	390	384	272	300	281

**5.11. Кількість одиноких матерів, які одержали житло
у міських поселеннях по регіонах**
Single mothers who obtained housing in urban areas, by region

<i>(за рік; сімей)</i>						
	2000	2005	2010	2011	2012	2013
Україна	397	407	390	250	209	218
	16	27	19	9	14	19
	8	11	7	-	-	-
	2	-	2	3	1	2
	38	56	23	33	6	11
	47	74	110	74	93	73
	6	10	8	1	1	3
	3	1	1	2	-	-
	30	8	9	2	1	2
-	9	2	11	1	-	-
	13	7	3	3	-	-
	3	6	3	5	2	5
	28	41	39	50	32	40
	13	2	3	1	4	1
	7	4	10	2	2	1
	18	13	23	3	3	2
	19	2	11	6	2	3
	1	5	7	2	3	2
	7	2	13	1	7	4
	2	-	1	-	-	-
	34	25	36	7	13	8
	7	5	3	1	1	-
	8	2	6	6	2	1
	3	2	1	4	1	1
	-	-	1	-	1	-
	12	6	4	-	3	1
.	54	94	32	34	16	37
.	9	2	4	-	1	2

**5.12. Кількість багатодітних сімей, які перебували на
квартирному обліку у міських поселеннях по регіонах**
Families with many children registered as required housing in urban areas, by region

<i>(на кінець року; сімей)</i>						
	2000	2005	2010	2011	2012	2013
Україна	60246	47999	42288	40985	40097	34912
	2379	2335	2233	2260	2333	2074
	1820	953	1906	1953	1995	1694
	1623	1443	1294	1245	1186	627
	4847	3634	2982	2874	2616	1931
	6972	4831	4017	3950	3905	3875
	1667	1429	1369	1369	1347	1320
	840	741	686	602	543	334
	2298	1924	1761	1770	1758	1620
-	2130	1369	1221	1171	1156	1138
	1634	1425	1436	1440	1450	1496
	1256	638	553	500	527	414
	2877	1980	1490	1393	1283	1073
	4873	3852	3268	2996	2987	3010
	1566	1183	958	921	951	717
	2028	1799	1383	1333	1358	1370
	1229	873	783	780	705	622
	2210	1717	1281	1315	1227	990
	2100	1728	1507	1434	1461	1450
	1270	1084	672	613	617	696
	2865	2213	1907	1832	1913	1059
	1367	1109	896	856	403	353
	2005	1677	1683	1631	1637	1567
	1361	1054	974	965	975	826
	980	827	733	671	679	684
	1069	966	700	710	693	662
.	4446	4710	4181	4087	4033	2953
.	534	505	414	314	359	357

**5.13. Кількість багатодітних сімей, які одержали житло
у міських поселеннях по регіонах**
Families with many children who obtained housing in urban areas, by region

<i>(на кінець року; сімей)</i>						
	2000	2005	2010	2011	2012	2013
Україна	970	600	701	323	276	305
	20	34	29	15	15	16
	21	26	25	12	2	8
	26	13	16	4	4	6
	93	62	46	20	12	11
	135	96	112	84	87	99
	18	13	11	6	10	8
	22	2	8	2	1	2
	33	7	9	6	2	5
-	36	18	40	2	5	3
	33	10	18	2	3	4
	5	12	17	6	3	4
	91	62	44	35	40	33
	76	14	23	6	5	9
	26	7	45	5	4	2
	25	15	25	9	7	4
	42	5	21	5	1	4
	33	14	29	7	3	5
	22	3	24	3	2	9
	7	1	5	-	-	-
	29	25	58	12	14	20
	11	6	7	9	3	3
	49	16	20	9	9	-
	17	3	13	4	3	1
	9	4	4	3	2	1
	21	7	11	1	8	9
.	64	116	31	54	28	37
.	6	9	10	2	3	2

5.14. Кількість сімей та однаків, які перебували на квартирному обліку у міських поселеннях по регіонах

Families and single persons registered as requiring housing in urban areas, by region

<i>(тисяч)</i>								
					-			
	2010	2011	2012	2013	2010	2011	2012	2013
Україна	866,0	824,7	772,7	659,5	257,9	243,1	230,4	129,4
	47,3	46,2	46,3	42,6	24,4	18,4	13,8	4,4
	19,1	18,2	16,7	14,7	8,8	8,1	8,2	5,1
	23,0	22,2	19,0	6,0	10,2	10,1	10,0	9,7
	50,8	46,9	41,2	31,4	8,2	7,7	6,1	3,5
	79,2	77,0	72,4	68,5	1,3	1,2	1,1	1,0
	27,3	26,9	26,0	25,3	6,6	6,6	6,6	5,1
	5,3	4,6	3,9	2,9	4,2	4,1	4,2	3,1
	39,6	39,4	38,1	32,8	9,6	9,5	9,0	7,7
-	19,1	18,6	18,0	17,4	6,3	6,3	6,3	5,6
	36,8	36,1	35,9	34,6	6,3	6,3	6,2	6,1
	11,2	9,9	9,6	8,2	7,0	6,6	6,5	6,5
	30,1	27,9	24,9	20,8	7,2	7,1	7,1	5,2
	50,0	46,0	44,5	43,1	21,9	20,9	20,5	20,4
	21,3	21,2	20,7	14,0	3,7	2,8	2,8	2,8
	31,1	30,2	30,3	29,9	5,1	3,6	3,6	3,3
	21,7	20,3	19,2	16,2	3,3	3,2	3,0	0,8
	23,7	23,6	20,7	14,0	4,5	4,5	4,3	0,0
	39,7	38,1	37,4	37,1	15,7	15,6	15,0	14,8
	12,6	10,7	10,5	10,1	8,7	7,9	7,8	7,8
	44,8	43,3	43,4	24,6	9,2	9,2	9,2	1,2
	16,9	15,9	7,6	6,0	4,3	4,3	0,3	0,2
	28,8	27,8	27,3	28,1	21,7	21,2	21,2	3,9
	24,1	22,5	22,1	19,4	1,3	1,0	1,1	0,6
	11,9	11,5	11,4	10,9	8,3	8,3	8,3	8,3
	17,8	17,7	17,1	15,6	1,6	1,6	1,6	1,4
.	121,1	113,0	99,9	76,8	45,1	44,4	44,3	-
.	11,7	9,0	8,6	8,5	3,4	2,6	2,3	0,9

5.15. Кількість сімей та однаків, які одержали житло та поліпшили свої житлові умови у міських поселеннях по регіонах

Families and single persons who obtained housing and improved their dwelling standards in urban areas, by region

					(одиниць)			
					-			
	2010	2011	2012	2013	2010	2011	2012	2013
Україна	10154	6925	6836	5182	19	48	19	476
	648	515	427	335	-	-	-	-
	242	94	48	61	-	-	-	-
	157	45	143	74	-	-	-	-
	741	772	507	293	-	-	-	1
	1653	960	1305	1111	-	-	-	-
	219	107	289	223	-	-	-	-
	37	23	20	16	11	20	4	-
	166	121	415	70	-	-	-	-
-	220	56	62	81	-	-	-	-
	249	148	237	90	-	-	-	3
	138	154	99	68	-	-	-	-
	980	762	642	622	6	28	14	-
	250	102	113	80	1	-	1	-
	489	87	105	69	-	-	-	-
	480	162	181	77	-	-	-	-
	271	107	171	86	-	-	-	-
	326	138	69	169	-	-	-	-
	232	84	212	125	-	-	-	-
	34	5	23	11	-	-	-	-
	513	275	155	215	-	-	-	-
	89	70	26	185	-	-	-	-
	190	198	79	46	-	-	-	-
	105	95	105	84	1	-	-	1
	57	59	45	95	-	-	-	-
	169	117	127	108	-	-	-	-
.	1423	1611	1158	743	-	-	-	471
.	76	58	73	45	-	-	-	-

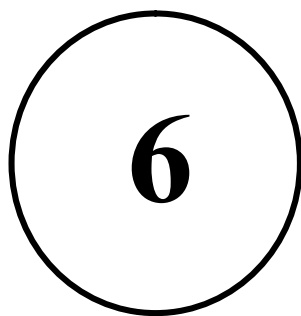

РОЗДІЛ

ОСВІТА ТА ВИХОВАННЯ

	<i>Стор.</i> <i>Page</i>
6.1. Розподіл населення у віці 6 років і старші за рівнем освіти у листопаді 2011 року, по регіонах	229
Educational attainment in November, 2011, by region	
6.2. Дошкільні заклади	230
Preschool educational institutions	
6.3. Дошкільні заклади по регіонах	231
Preschool educational institutions, by region	
6.4. Охоплення дітей дошкільними закладами по регіонах	233
Participation rate of preschool age children, by region	
6.5. Розподіл дітей у дошкільних закладах за мовами виховання по регіонах	234
Children enrolled in preschool educational institutions, by language of instruction and region	
6.6. Чисельність осіб, які навчалися у навчальних закладах	236
Number of persons studying in educational institutions	
6.7. Загальноосвітні навчальні заклади	236
Secondary educational institutions	
6.8. Загальноосвітні навчальні заклади по регіонах	237
Secondary educational institutions, by region	
6.9. Денні загальноосвітні навчальні заклади	239
Day secondary institutions	
6.10. Кількість загальноосвітніх навчальних закладів I-III ступенів	239
Secondary education institutions of the Ist and IIIrd levels	
6.11. Розподіл учнів денних загальноосвітніх навчальних закладів за віком на початок навчального року	240
Enrollment in day secondary educational institutions in school year, by age	
6.12. Змінність занять у денних загальноосвітніх навчальних закладах	240
Attendance by shift in day secondary educational institutions	
6.13. Денні загальноосвітні навчальні заклади нового типу	241
New day secondary educational institutions	
6.14. Змінність занять у денних загальноосвітніх навчальних закладах по регіонах	243
Attendance by shift in day secondary educational institutions, by region	
6.15. Питома вага випускників 9 класів, які продовжували навчання для здобуття повної загальної середньої освіти у 2010/11 навчальному році	245
Participation rates of the 9th class graduates who continued schooling to obtain complete secondary education in 2010/11 school year	
6.16. Питома вага випускників 9 класів, які продовжували навчання для здобуття повної загальної середньої освіти у 2011/12 навчальному році	246
Participation rates of the 9th class graduates who continued schooling to obtain complete secondary education in 2011/12 school year	

6.17. Санаторні школи-інтернати для дітей з різними захворюваннями та санаторні школи.....	247
Boarding-schools for children suffering from different diseases and sanatoria	
6.18. Спеціальні школи (школи-інтернати).....	249
Special schools (boarding schools)	
6.19. Професійно-технічні навчальні заклади	250
Professional training institutions	
6.20. Випуск кваліфікованих робітників професійно-технічними навчальними закладами по регіонах	251
Skilled workers graduated from vocational training institutions, by region	
6.21. Конкурс на вступних іспитах до вищих навчальних закладів I-II рівнів акредитації.....	252
Competitive entrance to institutions of higher learning of the 1st and 2nd levels of accreditation	
6.22. Конкурс на вступних іспитах до вищих навчальних закладів III-IV рівнів акредитації.....	252
Competitive entrance to institutions of higher learning of the 3rd and 4th levels of accreditation	
6.23. Прийом студентів до ВНЗ I-II рівнів акредитації за джерелами фінансування їх навчання.....	253
Admittance to institutions of the 1st and 2nd levels of accreditation, by source of financing	
6.24. Прийом студентів до ВНЗ III-IV рівнів акредитації за джерелами фінансування їх навчання.....	253
Admittance to institutions of the 3rd and 4th levels of accreditation, by source of financing	
6.25. Розподіл студентів ВНЗ I-IV рівнів акредитації за віком у 2012/13 навчальному році.....	254
Students of the 1st and 4th levels of accreditation in 2012/13 academic year, by age	
6.26. Розподіл студентів ВНЗ I-IV рівнів акредитації за віком у 2013/14 навчальному році.....	255
Students of the 1st and 4th levels of accreditation in 2013/14 academic year, by age	
6.27. Вищі навчальні заклади I-II рівнів акредитації по регіонах.....	256
Institutions of higher learning of the 1st and 2nd levels of accreditation, by region	
6.28. Вищі навчальні заклади III-IV рівнів акредитації по регіонах	258
Institutions of higher learning of the 3rd and 4th levels of accreditation, by region	

6.29. Кількість жінок-студентів у вищих навчальних закладах I-II рівнів акредитації по регіонах	260
Female students in institutions of higher learning of the 1st and 2nd levels of accreditation, by region	
6.30. Питома вага жінок серед студентів вищих навчальних закладів I-II рівнів акредитації.....	261
Share of female students enrolled in institutions of higher learning of the 1st and 2nd levels of accreditation at the beginning of academic year	
6.31. Кількість жінок-студентів у вищих навчальних закладах III-IV рівнів акредитації по регіонах	262
Female students enrolled in institutions of higher learning of the 3rd and 4th levels of accreditation, by region	
6.32. Питома вага жінок серед студентів вищих навчальних закладів III-IV рівнів акредитації.....	263
Share of female students enrolled in institutions of higher learning of the 3rd and 4th levels of accreditation, at the beginning of academic year	
6.33. Розподіл вихованців, учнів та студентів за мовами навчання у 2013 році.	264
Pupils and students in 2013, by language of instruction	
6.34. Навчання українською та російською мовами у навчальних закладах у 2013 році	264
Training at education institutions in Ukrainian and Russian in 2013	
6.35. Чисельність дівчат і жінок серед учнів, студентів та аспірантів по регіонах на початок 2012/13 навчального року.....	265
Female enrollment at the beginning of 2012/13 academic year, by level of education and region	
6.36. Чисельність дівчат і жінок серед учнів, студентів та аспірантів по регіонах на початок 2013/14 навчального року.....	266
Female enrollment at the beginning of 2013/14 academic year, by level of education and region	
6.37. Питома вага дівчат і жінок серед учнів, студентів та аспірантів по регіонах на початок 2012/13 навчального року.....	267
Female participation rates at the beginning of 2012/13 academic year, by level of education and region	
6.38. Питома вага дівчат і жінок серед учнів, студентів та аспірантів по регіонах на початок 2013/14 навчального року.....	268
Female participation rates at the beginning of 2013/14 academic year, by level of education and region	
6.39. Розподіл дітей-сиріт та дітей, позбавлених батьківського піклування, за місцем перебування	269
Orphans and children, abandoned by their parents, by place of residence	

6.40. Розподіл дітей-сиріт та дітей, позбавлених батьківського піклування, за місцем навчання	269
Orphans and children, abandoned by their parents, by place of schooling	
6.41. Розподіл дітей-сиріт та дітей, позбавлених батьківського піклування, за місцем перебування по регіонах на кінець 2012 року	270
Orphans and children, abandoned by their parents, by place of residence and region, end of 2012	
6.42. Розподіл дітей-сиріт та дітей, позбавлених батьківського піклування, за місцем перебування по регіонах на кінець 2013 року	271
Orphans and children, abandoned by their parents, by place of residence and region, end of 2013	
6.43. Школи-інтернати для дітей-сиріт та дітей, позбавлених батьківського піклування.....	272
Boarding schools for orphans and children, abandoned by their parents	
6.44. Розподіл дітей-сиріт та дітей, позбавлених батьківського піклування, за місцем навчання по регіонах на початок 2012/13 навчального року.....	274
Orphans and children, abandoned by their parents at the beginning of 2012/13 academic year, by place of schooling and region	
6.45. Розподіл дітей-сиріт та дітей, позбавлених батьківського піклування, за місцем навчання по регіонах на початок 2013/14 навчального року.....	275
Orphans and children, abandoned by their parents at the beginning of 2013/14 academic year, by place of schooling and region	
6.46. Введення в експлуатацію дошкільних закладів по регіонах	276
Preschool institutions put into service, by region	
6.47. Введення в експлуатацію загальноосвітніх навчальних закладів по регіонах	278
Secondary educational institutions put into service, by region	

ø
 , , - , ,
 . , ø
 . ,
 2000 2%,
 33%. 1-6 ,
 40% 67%.
 2013/14 19,3 .
 , 4204 . 2000/01
 2916 (13,1%), ó 2560 . (37,8%).
 () , ó
 . 2013/14
 2012/13 3%,
 2%.
 2013 411 . , 304 . ó
 33% 55% , 2000/01 .
 2013 60,7% , 2,5% ó
 () , 16,2% , 20,2% ó
 ,
 , 2013 47 - ,
 , 64 , 46
 , 53 - ,
 881 4,7 ..
 2,1 .., 2,8 .., 6,4 .., 5,9 .
 , ø
 . 2013 968
 - , 391,2 .
 2013 4 , 2012 ,
 32,1 . ,
 2013 227,3 . ó
 . ,
 7,1 . ,
 2,3 .
 2012/13 18,4 . (8,1%)

2013/14 803
2053 . , 117 . , 163 2000/01 167
2013/14 . , 6 8,3% 2000/01 9,3%
2013/14. 636 1862 .
(6 1947 .).
2013/14 442 . , 0,2% ,
III-IV 6 2 %.
. 2000/01
56% , 2013/14 6 49%.
III-IV 6 51%, I-II 6 39%.
: 2000
6 422 ., 2005 6 515 ., 2013 6 576 .
, 94,0 . , 212,2 . 6
, 120,4 . 6 , 149,7 . 6 2000
- 3%
16%, 42% 37%, 16 % 21%,
39% 26%.
,
24% (418 2000 518 2013), 32% (209 2000 276
2013).
2000
35% (23,3 31,5 .), 6 62% (1,1 1,8 .).
,
, 2013
8,6 . , 6 0,6 . , 0,8
0,2 . , 2000 .
,
13
62%, 6 44%.
2013 19,1 . (61%) 1,0
. (53%) .

**6.1. Розподіл населення у віці 6 років і старші за рівнем освіти
у листопаді 2013 року, по регіонах
Educational attainment in November, 2013, by region**

(за даними вибіркового обстеження умов життя домогосподарств)

	6 ()	, (%)							
Україна	40 538,3	21,6	1,2	18,1	18,9	19,2	9,9	5,8	5,3
	1 732,4	20,1	1,5	19,6	18,3	22,2	8,9	4,7	4,7
	1 449,5	18,7	0,8	20,1	16,0	16,6	14,8	7,5	5,5
	921,0	17,2	0,6	15,6	21,0	21,2	7,8	9,0	7,6
	2 892,0	21,6	0,5	22,9	16,3	20,9	7,9	4,5	5,4
	3 815,5	21,9	1,1	22,4	20,3	15,3	9,7	4,9	4,4
	1 163,7	14,2	1,2	21,4	20,2	18,9	10,2	7,4	6,5
	1 118,8	8,5	0,8	15,0	9,9	38,5	14,1	7,2	6,0
	1 615,3	21,7	0,6	21,6	22,0	16,1	7,5	4,9	5,6
-	1 249,2	15,8	0,4	11,8	20,4	23,9	10,5	10,5	6,7
	1 567,0	18,0	0,6	17,8	19,6	20,4	10,4	7,3	5,9
	903,7	19,6	1,5	18,0	19,7	17,6	13,1	4,4	6,1
	2 020,0	19,7	0,7	18,4	24,0	17,6	9,3	4,0	6,3
	2 275,4	27,0	1,0	13,9	21,8	16,2	9,7	5,9	4,5
	1 067,5	23,5	0,5	19,1	15,4	20,9	9,7	5,1	5,8
	2 036,1	30,3	2,1	13,4	12,2	21,0	9,5	7,3	4,2
	1 337,3	20,1	0,6	16,9	23,7	18,9	9,0	5,2	5,6
	1 041,6	15,6	1,5	13,8	19,2	22,4	11,6	7,8	8,1
	999,5	21,6	1,2	19,1	22,6	16,8	9,5	4,9	4,3
	965,3	18,0	1,9	12,7	31,6	12,9	13,6	6,4	2,9
	2 326,5	28,3	0,6	18,4	16,7	19,9	7,8	4,1	4,2
	969,6	19,0	1,4	19,4	21,9	15,9	11,4	6,6	4,4
	1 195,2	13,1	2,1	18,8	22,2	15,6	13,0	8,4	6,8
	1 168,9	14,0	1,3	20,1	24,0	18,7	10,9	6,3	4,7
	817,8	16,9	2,2	18,4	14,1	22,1	15,0	6,9	4,4
	975,9	18,6	3,4	14,6	23,5	15,5	13,2	6,1	5,1
.	2 601,1	38,2	2,6	14,5	8,8	22,0	4,9	3,8	5,2
.	312,5	26,6	0,4	29,4	14,3	12,6	7,4	2,9	6,4

6.2. Дошкільні навчальні заклади

Preschool educational institutions

	<i>(на кінець року)</i>					
	2000	2005	2010	2011	2012	2013
Кількість закладів, тис.	16,3	15,1	15,6	16,1	16,4	16,7¹
	7,4	6,7	6,7	6,8	6,9	6,9
	8,9	8,4	8,9	9,3	9,5	9,8
В них місць, тис.	1117	1056	1136	1171	1204	1236²
	832	773	821	843	864	880
	285	283	315	328	340	356
Чисельність дітей у закладах, тис.	983	1032	1273	1354	1428	1471
	824	840	1012	1063	1115	1145
	159	192	261	291	313	326
Охоплення дітей закладами (у відсотках до чисельності дітей відповідного віку)	40	51	53	55	57	62³
	52	64	64	65	67	72 ³
	18	27	32	35	37	42 ³
Чисельність дітей у закладах у розрахунку на 100 місць	88	98	112	116	119	119
	99	109	123	126	129	130
	56	68	83	89	92	92

¹ 0,7 .

² , -

³ , , - ,
01.01.2013 .

6.3. Дошкільні навчальні заклади по регіонах
Preschool educational institutions, by region

(на кінець року)

	2000	2005	2010	2011	2012	2013
Україна	16347	15058	15628	16078	16396	16680
	684	613	607	600	604	599
	695	644	704	720	748	780
	305	355	444	451	459	469
	1115	954	939	953	972	987
	1402	1155	1144	1144	1158	1158
	482	575	644	681	697	713
	505	506	532	552	557	569
	655	544	526	537	555	560
-	285	283	334	352	376	386
	776	710	682	693	705	725
	566	505	530	520	527	530
	644	576	528	556	578	598
	483	478	589	665	694	712
	541	517	552	564	567	575
	735	743	744	775	780	804
	747	599	562	589	602	615
	263	265	397	440	460	487
	590	415	495	505	528	534
	474	499	506	537	547	563
	742	612	633	648	681	699
	561	487	493	492	496	498
	757	806	815	830	827	832
	791	691	696	697	691	693
	252	309	353	366	369	373
	520	461	414	434	437	439
.	687	671	679	686	692	691
.	90	85	86	91	89	91

Продовження табл. 6.3

	2000	2005	2010	2011	2012	2013
Україна	983,0	1031,7	1272,7	1354,3	1428,4	1470,8
	36,3	40,3	51,8	54,6	57,9	60,1
	37,8	39,0	46,3	49,0	52,5	54,5
	17,0	23,1	31,7	33,2	35,5	37,2
	81,3	82,3	99,3	105,3	111,7	113,9
	107,0	105,7	125,0	131,4	137,4	139,7
	28,4	29,8	38,7	44,0	47,3	45,7
	20,1	26,9	35,5	43,9	45,0	48,3
	44,2	44,4	52,3	54,3	56,2	57,7
-	17,5	20,0	27,6	29,2	31,4	32,4
	44,5	44,9	56,8	59,4	62,7	65,7
	23,5	24,0	27,6	29,4	30,9	32,4
	41,4	42,8	50,9	53,4	58,1	58,1
	34,9	40,8	57,1	61,4	65,1	67,8
	28,9	29,3	36,1	39,0	41,1	43,1
	45,4	51,7	62,9	66,9	71,5	73,1
	36,3	34,3	40,1	42,7	45,0	49,2
	18,2	22,3	32,8	35,8	37,2	39,1
	29,9	28,5	34,5	36,4	37,5	37,4
	19,1	21,6	26,4	28,4	29,8	31,4
	55,1	55,4	67,9	71,5	74,3	76,0
	26,6	27,1	34,3	35,8	37,4	36,8
	34,1	36,6	42,3	44,3	45,4	46,4
	36,1	35,8	39,4	40,6	43,3	43,2
	15,3	21,2	27,4	29,3	30,5	31,8
	21,9	22,7	26,1	27,8	29,2	30,3
.	72,2	70,6	89,3	94,3	100,7	105,2
.	10,0	10,6	12,6	13,1	13,8	14,3

**6.4. Охоплення дітей дошкільними навчальними закладами
по регіонах**

Participation rate of preschool age children, by region

<i>(у % до чисельності дітей відповідного року)</i>						
	2000	2005	2010	2011	2012	2013 ¹
Україна	40	51	53	55	57	62
	37	48	48	49	50	53
	38	51	55	56	59	64
	24	38	45	45	48	52
	48	58	57	59	61	64
	53	62	61	62	64	73
	35	47	55	61	64	67
	25	37	42	50	51	56
	49	59	59	60	62	65
-	20	28	34	35	37	39
	48	59	60	61	62	66
	39	53	55	57	59	63
	39	51	50	51	55	60
	23	33	41	43	45	48
	43	55	59	62	63	70
	37	49	47	48	50	56
	45	56	58	60	62	72
	23	32	41	43	44	57
	49	60	66	68	70	72
	29	41	45	48	50	52
	46	53	54	55	56	62
	40	52	59	60	61	72
	43	59	61	62	62	65
	49	65	66	66	69	71
	26	45	53	55	56	60
	39	50	54	56	58	64
.	63	65	59	60	62	66
.	63	68	62	64	65	68

1

01.01.2013 .

**6.5. Розподіл дітей у дошкільних навчальних закладах
за мовами виховання по регіонах**

**Children enrolled in preschool educational institutions,
by language of instruction and region**

(відсотків)

	2000	2005	2010	2011	2012	2013
Україна	78,0	84,2	85,9	85,9	85,6	85,5
	2,8	3,6	3,3	3,3	3,2	2,9
	100,0	99,9	100,0	100,0	100,0	100,0
	100,0	100,0	100,0	100,0	100,0	100,0
	84,5	89,2	90,6	91,1	91,2	90,9
	34,5	65,9	73,7	73,6	73,9	73,7
	99,8	100,0	100,0	100,0	100,0	100,0
	90,2	88,6	89,6	89,2	89,0	89,3
	62,9	77,4	84,0	84,3	83,5	83,3
-	100,0	100,0	100,0	100,0	100,0	100,0
	99,6	99,9	99,9	99,9	99,9	100,0
	98,2	99,2	99,2	99,4	99,4	99,4
	19,7	35,6	37,6	37,2	36,8	35,5
	99,7	99,9	99,8	99,8	99,8	99,8
	90,4	96,2	95,9	95,0	95,8	95,7
	62,9	72,9	77,8	74,1	70,6	69,5
	98,3	99,1	98,8	99,6	99,6	99,5
	99,9	100,0	100,0	100,0	100,0	100,0
	97,7	97,5	98,7	98,5	98,7	98,7
	100,0	100,0	100,0	100,0	100,0	100,0
	82,7	88,7	88,7	89,0	88,8	88,6
	83,2	86,3	87,4	88,0	88,1	87,7
	99,9	99,9	100,0	100,0	100,0	100,0
	99,9	99,9	100,0	100,0	100,0	100,0
	93,6	91,3	91,5	90,8	90,4	89,7
	99,5	99,9	99,9	99,9	100,0	100,0
.	99,9	99,9	99,9	99,9	99,9	99,9
.	1,6	2,0	4,4	4,4	4,8	4,8

2013 . 10,6 .

Продовження табл. 6.5

	2000	2005	2010	2011	2012	2013
Україна	21,6	15,2	13,5	13,5	13,7	13,8
	96,3	95,3	95,6	95,3	95,4	95,7
	-	0,0	-	-	-	-
	-	-	-	-	-	-
	15,5	10,8	9,4	8,8	8,8	9,1
	65,5	34,1	26,3	26,4	26,1	26,3
	0,2	-	-	-	-	-
	0,6	0,5	0,4	0,4	0,3	0,3
	37,1	22,6	16,0	15,7	16,5	16,7
-	-	-	-	-	-	-
	0,4	0,1	0,1	0,1	0,1	0,0
	1,8	0,8	0,8	0,6	0,6	0,6
	80,3	64,4	62,4	62,8	63,2	64,5
	-	-	-	-	-	-
	9,6	3,8	4,1	4,9	4,1	4,2
	35,4	25,5	20,6	24,3	27,4	28,9
	1,7	0,9	1,2	0,4	0,4	0,5
	0,1	-	-	-	-	-
	2,3	2,5	1,3	1,5	1,3	1,3
	-	-	-	-	-	-
	17,3	11,3	11,3	11,0	11,2	11,4
	16,8	13,7	12,6	12,0	11,9	12,3
	0,1	0,0	0,0	0,0	0,0	0,0
	0,1	0,1	-	-	-	-
	0,2	-	-	-	-	0,2
	0,5	0,1	0,1	0,1	0,0	-
.	0,1	0,1	-	-	0,0	0,1
.	98,4	98,0	95,6	95,6	95,2	95,2

6.6. Чисельність осіб, які навчалися у навчальних закладах
Number of persons studying in educational institutions

<i>(на початок навчального року)</i>						
	2000/01	2005/06	2010/11	2011/12	2012/13	2013/14
Усього навчалось, тис. осіб	9220	8605	7224	7013	6815	6648
	6764	5399	4299	4292	4222	4204
:						
-	6647	5301	4228	4225	4160	4150
- (),						
,	117	98	71	67	62	54
-						
	525	497	434	409	423	391
-						
-	528	505	361	357	345	329
- V	1403	2204	2130	1955	1825	1724
10 000						
-	1372	1151	939	941	927	925
-						
	107	106	95	90	93	86
-						
-	107	108 ¹	79 ²	78 ³	76 ⁴	72 ⁵
- V	285	470 ¹	465 ²	428 ³	401 ⁴	380 ⁵

1
2
3
4
5

01.01.2006 .
01.01.2011 .
01.01.2012 .
01.01.2013 .
01.01.2014 .

6.7. Загальноосвітні навчальні заклади
Secondary educational institutions

<i>(на початок навчального року; тисяч)</i>						
	2000/01	2005/06	2010/11	2011/12	2012/13	2013/14
Кількість закладів	22,2	21,6	20,3	19,9	19,7	19,3
	6764	5399	4299	4292	4222	4204
10-12 (10-16)						
	1049	975	570	655	605	559
	577	543	515	509	510	508

2013 . ,
12,1 . .

,

6.8. Загальноосвітні навчальні заклади по регіонах
Secondary educational institutions, by region

(на початок навчального року)

	2000/01	2005/06	2010/11	2011/12	2012/13	2013/14
Україна	22 210	21 589	20 300	19 874	19 672	19 294
	645	632	609	598	593	587
	1072	1040	976	963	948	898
	832	816	787	782	778	775
	1113	1094	1 044	1 036	1 030	1 023
	1318	1235	1 151	1 125	1 123	1 115
	950	903	844	831	818	805
	722	716	693	679	675	670
	698	677	639	628	624	611
-	772	772	761	758	755	745
	813	809	781	774	766	753
	631	617	576	561	552	544
	843	793	732	706	701	690
	1479	1487	1 440	1 428	1 419	1 410
	672	651	592	581	572	562
	975	975	950	912	903	890
	962	870	786	745	730	710
	796	750	707	696	693	682
	704	658	592	568	561	545
	925	920	889	879	876	855
	1007	984	917	888	883	847
	581	575	509	501	496	481
	1103	1075	926	888	853	812
	719	699	679	664	659	645
	462	454	447	440	436	436
	843	778	674	654	642	625
.	497	534	525	516	513	505
.	76	75	74	73	73	73

Продовження табл. 6.8

	2000/01	2005/06	2010/11	2011/12	2012/13	2013/14
Україна	6764	5399	4299	4292	4222	4204
	295	223	177	184	180	182
	245	205	160	158	154	152
	167	147	126	126	124	124
	492	378	298	299	294	295
	588	432	337	344	337	338
	208	173	137	134	130	129
	208	182	156	154	154	154
	269	203	159	158	156	155
-	222	191	155	152	149	147
	263	214	172	174	172	173
	159	125	95	95	91	90
	325	234	176	175	172	171
	390	328	263	260	257	255
	187	147	114	113	110	109
	344	283	235	236	235	235
	222	178	135	132	128	126
	192	171	147	145	144	144
	172	130	98	97	94	92
	170	145	116	113	110	108
	373	285	223	225	221	220
	182	143	110	110	107	106
	212	177	138	131	129	127
	199	158	118	115	112	109
	138	121	100	100	99	97
	166	129	98	97	93	91
.	327	261	225	233	237	241
.	49	36	31	32	33	34

6.9. Денні загальноосвітні навчальні заклади Day secondary institutions

	<i>(на початок навчального року)</i>					
	2000/01	2005/06	2010/11	2011/12	2012/13	2013/14
Кількість закладів, одиниць	21965	21357	20095	19690	19497	19126
I	3144	2777	2016	1856	1793	1661
I - II	6262	5754	5310	5154	5069	4900
I - III	12157	12418	12369	12287	12249	12177
(-)	402	408	400	393	386	388
Чисельність учнів, тис.	6647	5301	4228	4225	4160	4150
I	107	101	79	76	75	74
I - II	707	497	364	343	335	328
I - III	5764	4642	3720	3741	3699	3697
(-)	69	61	65	65	51	51
Чисельність учителів, тис.	572	539	511	504	506	504

6.10. Кількість загальноосвітніх навчальних закладів I-III ступенів, одиниць

Secondary educational institutions of the Ist and I Ird levels

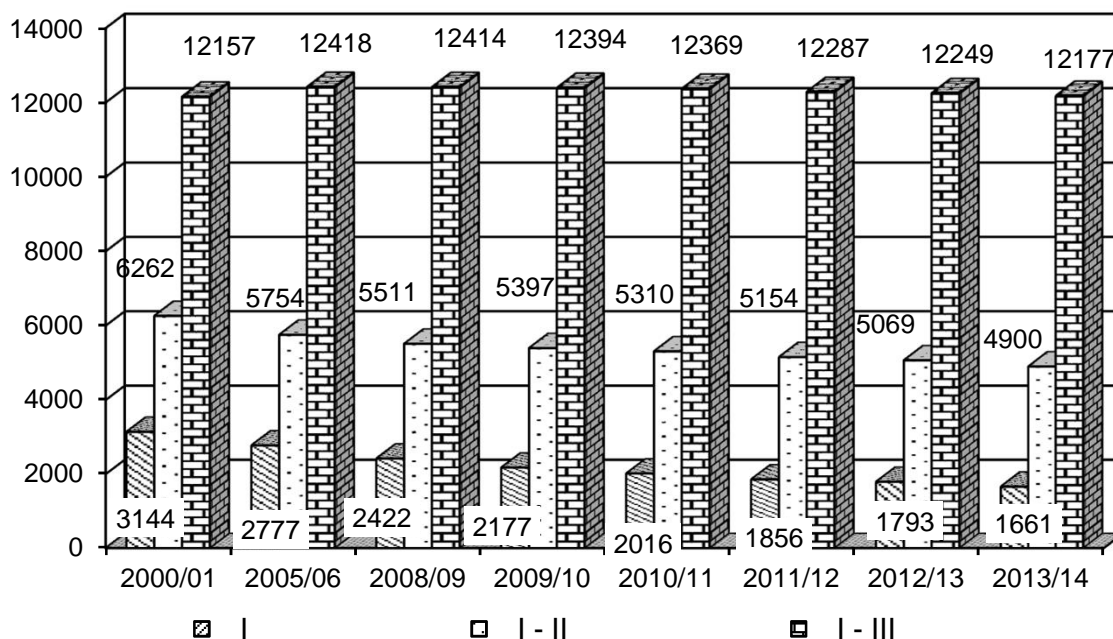

**6.11. Розподіл учнів денних загальноосвітніх навчальних закладів
за віком на початок навчального року**

Enrollment in day secondary educational institutions in school year, by age

	1		2	
	2012/13	2013/14	2012/13	2013/14
Усього	4108724	4099854	x	x
5	2656	2364	0,6	0,5
6-13	3015164	3082644	93,6	93,3
14	396278	370229	96,8	96,1
15	316300	297153	74,1	72,6
16	266650	252664	57,8	59,2
17	103804	88988	21,6	19,2
18	7872	5812		

1 (-)

2 01.01.2013,

01.01.2014 .

**6.12. Змінність занять у денних загальноосвітніх навчальних закладах
Attendance by shift in day secondary educational institutions**

(на початок навчального року)

	1				2			
			3				3	
		%		%		%		%
2000/01	18774	87	2746	13	5997	92	521	8
2005/06	19236	92	1670	8	4948	96	219	4
2010/11	18518	94	1135	6	4021	97	119	3
2011/12	18434	96	823	4	4049	98	93	2
2012/13	18395	96	675	4	4014	98	80	2
2013/14	18171	97	528	3	4021	98	67	2

1 (-)

2 (-), ,

1- , .

3 2000/01 - .

6.13. Денні загальноосвітні навчальні заклади нового типу
New day secondary educational institutions

			1				1	
	2012/13	2013/14	2012/13	2013/14	2012/13	2013/14	2012/13	2013/14
Україна	576	562	289 630	283 086	373	348	150 374	142 807
	5	5	3 669	3 586	-	-	-	-
	4	5	2 166	3 221	4	3	813	724
	21	21	14 043	13 973	18	18	12 205	12 776
	17	16	9 339	9 162	25	25	8 389	8 465
	30	23	14 032	10 539	32	18	14 735	5 795
	39	40	18 277	18 331	15	15	7 588	7 437
	13	13	5 064	5 103	13	13	2 268	2 266
	36	34	19 998	19 452	15	14	6 541	6 331
-	11	11	2 995	2 995	7	7	2 034	2 004
	13	10	4 348	3 649	12	9	1 906	1 278
	6	6	1 782	1 747	2	2	578	601
	49	49	20 221	20 486	12	12	4 434	4 443
	21	21	8 647	8 569	12	12	2 140	2 144
	17	17	5 338	5 394	6	6	1 331	1 284
	11	10	5 733	5 407	8	8	2 229	2 233
	31	29	19 464	18 076	10	10	4 849	4 807
	13	13	5 760	5 807	8	7	1 307	1 274
	8	8	3 571	3 568	1	1	604	615
	16	16	6 253	6 189	10	11	3 256	3 731
	48	48	29 663	29 660	49	45	20 689	20 381
	12	13	7 097	7 936	6	5	2 455	2 403
	30	30	14 580	14 786	31	31	16 855	17 492
	8	8	5 323	5 270	9	8	1 370	1 330
	20	20	7 738	7 685	13	13	5 017	5 634
	26	26	11 327	11 150	8	8	4 467	4 521
.	64	63	38 059	36 050	45	45	21 868	22 395
.	7	7	5 143	5 295	2	2	446	443

Продовження табл. 6.13

			1		-		,	
	2012/13	2013/14	2012/13	2013/14	2012/13	2013/14	2012/13	2013/14
Україна	47	45	27 069	26 530	2 989	3 298	540 634	584 299
-	-	-	-	-	105	103	48 346	49 349
-	1	-	301	126	152	27 520	29 607	
3	3	2 539	2 537	52	55	7 891	8 350	
2	2	1 501	1 546	129	144	35 719	38 017	
2	-	931	-	126	135	44 220	47 214	
5	5	2 363	2 299	48	55	8 726	9 061	
-	-	-	-	42	50	4 564	4 764	
6	6	3 477	3 863	124	128	29 623	30 397	
-	-	-	-	91	106	14 247	16 344	
1	1	278	279	253	266	31 177	36 988	
-	-	-	-	108	143	29 411	32 277	
1	1	481	481	52	83	15 283	18 865	
-	-	-	-	201	230	39 529	42 652	
1	1	1 430	1 485	31	34	3 477	3 881	
-	-	-	-	256	270	60 014	63 080	
2	2	1 230	1 275	58	64	8 247	7 711	
1	1	786	775	83	136	26 249	33 466	
-	-	-	-	244	245	16 158	15 881	
3	3	605	608	76	92	5 539	6 816	
4	4	3 025	3 026	154	171	21 624	22 942	
-	-	-	-	46	48	8 561	8 339	
13	12	5 995	5 588	84	87	6 581	7 027	
1	1	972	949	245	242	17 637	16 937	
-	-	-	-	126	132	17 685	18 900	
1	1	1 313	1 376	48	53	3 001	3 695	
.	1	143	142	75	68	9 306	11 403	
.	-	-	-	6	6	299	336	

1

2013/14

:

- 97 462

,

-

76 483,

- 17 230.

**6.14. Змінність занять у денних загальноосвітніх
навчальних закладах по регіонах¹**

Attendance by shift in day secondary educational institutions, by region

(на початок навчального року)

	2000/01	2005/06	2010/11	2011/12	2012/13	2013/14
Україна	520,7	219,0	118,6	93,0	79,9	66,6
	33,0	13,8	9,2	6,1	4,9	6,0
	18,4	10,5	7,5	7,5	7,8	4,2
	17,6	9,7	5,6	3,4	2,7	2,6
	26,1	5,9	2,7	0,3	0,2	0,1
	56,2	21,1	9,5	7,5	5,6	4,4
	13,8	5,8	2,8	2,5	2,0	2,0
	15,0	9,1	6,2	5,2	4,4	4,0
	27,7	9,8	4,7	4,3	3,5	2,8
-	14,6	8,1	4,6	3,5	3,4	3,2
	25,2	11,6	6,5	7,2	6,7	6,8
	12,4	4,3	1,6	1,3	0,7	0,3
	33,3	15,0	6,1	4,8	3,0	1,8
	25,0	11,2	5,2	4,0	3,8	3,5
	12,8	4,6	2,3	1,3	1,1	0,5
	28,6	11,2	6,5	5,8	5,1	5,3
	18,1	9,6	4,9	3,0	2,6	2,8
	23,4	12,2	9,8	9,2	8,6	6,6
	16,6	8,0	5,5	3,2	3,1	2,0
	8,2	4,0	2,0	1,9	1,6	1,1
	21,7	7,3	2,8	0,7	0,9	-
	12,6	3,9	1,5	1,0	0,8	0,7
	10,7	5,0	2,6	1,9	1,7	0,7
	10,8	2,7	1,3	1,0	0,6	0,6
	6,2	4,4	1,7	1,4	0,7	0,4
	16,8	7,7	4,6	4,6	4,3	4,2
.	8,4	0,3	-	-	-	-
.	7,5	2,2	0,9	0,4	0,1	-

¹ (-), ,

1- , .

² 2000/01 - .

Продовження табл. 6.14

	%					
	2000/01	2005/06	2010/11	2011/12	2012/13	2013/14
Україна	8	4	3	2	2	2
	12	7	5	3	3	3
	8	5	5	5	5	3
	11	7	5	3	2	2
	6	2	1	0,1	0,1	0,1
	10	5	3	2	2	1
	7	4	2	2	2	2
	7	5	4	3	3	3
	11	5	3	3	2	2
-	7	4	3	2	2	2
	10	6	4	4	4	4
	8	4	2	1	1	0,3
	11	7	4	3	2	1
	7	4	2	2	2	1
	7	3	2	1	1	0,4
	9	4	3	3	2	2
	8	6	4	2	2	2
	13	7	7	7	6	5
	10	7	6	3	3	2
	5	3	2	2	1	1
	6	3	1	0,3	0,4	-
	7	3	1	1	1	1
	5	3	2	1	1	1
	6	2	1	1	1	1
	5	4	2	1	1	0,4
	10	6	5	5	5	5
.	3	0,1	-	-	-	-
.	16	7	3	1	0,3	-

**6.15. Питома вага випускників 9 класів, які продовжували
навчання для здобуття повної загальної середньої освіти
у 2012/13 навчальному році**

**Participation rates of the 9th class graduates who continued schooling
to obtain complete secondary education in 2012/13 school year**

(у відсотках)

		10	10	I	I
		-	-	,	
Україна	99,5	60,4	2,6	16,8	19,7
	99,9	69,3	4,7	14,4	11,5
	100,0	53,9	0,4	20,5	25,2
	98,2	61,9	2,9	17,1	16,3
	99,7	60,8	0,9	15,4	22,6
	99,4	55,5	3,2	18,0	22,7
	100,0	60,6	4,4	19,2	15,8
	95,5	64,5	2,5	12,8	15,7
	100,0	62,1	3,0	18,7	16,2
-	100,0	54,9	2,5	17,2	25,4
	99,9	56,3	4,5	16,1	23,0
	99,9	59,6	1,5	20,4	18,4
	99,7	54,7	0,7	23,9	20,4
	99,8	58,2	1,4	21,0	19,2
	99,9	59,6	3,7	18,6	18,0
	98,1	60,9	4,2	15,2	17,8
	100,0	62,3	1,8	15,8	20,1
	99,7	66,0	1,4	16,0	16,3
	99,7	57,8	2,0	16,2	23,7
	99,9	54,8	2,8	24,2	18,1
	99,3	63,8	3,9	12,7	18,9
	97,5	62,7	3,9	15,1	15,8
	100,0	60,2	1,8	18,9	19,1
	100,0	63,1	0,7	15,7	20,5
	100,0	61,3	2,5	12,6	23,6
	100,0	71,5	0,3	14,3	13,9
.	100,0	63,0	3,8	9,4	23,8
.	99,7	67,9	1,6	15,6	14,6

6.16. Питома вага випускників 9 класів, які продовжували навчання для здобуття повної загальної середньої освіти у 2013/14 навчальному році

Participation rates of the 9th class graduates who continued schooling to obtain complete secondary education in 2013/14 school year

<i>(у відсотках)</i>					
		10	10	I	I
		-	-	,	
Україна	99,6	60,7	2,5	16,2	20,2
	100,0	69,9	4,1	13,5	12,5
	99,1	54,3	0,2	20,2	24,4
	100,0	61,7	2,1	15,0	21,2
	99,9	64,7	3,6	11,7	19,9
	99,2	56,8	2,9	17,3	22,2
	100,0	60,5	3,7	15,2	20,6
	96,6	65,2	2,5	12,1	16,8
	99,6	59,6	1,7	18,8	19,5
-	99,9	52,1	1,8	15,3	30,7
	99,8	57,6	3,1	17,1	22,0
	100,0	59,7	1,1	20,0	19,2
	99,2	55,3	1,3	22,3	20,3
	99,8	55,5	1,8	23,6	18,9
	100,0	59,4	5,7	17,1	17,8
	100,0	59,4	4,3	16,8	19,5
	99,8	63,0	1,4	15,5	19,9
	100,0	65,9	1,2	16,8	16,1
	99,9	59,1	1,0	15,1	24,7
	100,0	55,7	1,4	24,8	18,1
	100,0	63,1	3,9	14,1	18,9
	98,9	65,7	3,9	14,0	15,3
	100,0	60,8	2,5	18,5	18,2
	99,9	62,7	0,7	15,5	21,0
	100,0	61,4	1,1	12,6	24,9
	100,0	69,8	0,7	13,3	16,2
.	100,0	67,1	3,5	5,7	23,7
.	99,2	67,4	0,6	16,4	14,8

**6.17. Санаторні школи-інтернати для дітей з різними захворюваннями
та санаторні школи**

Boarding-schools for children suffering from different diseases and sanatoria

(на початок навчального року)

	2000/01		2005/06		2010/11	
	,	,	,	,	,	,
Усього санаторні школи-інтернати	106	16456	118	14520	114	14652
санаторні школи-інтернати	65	16456	62	14520	65	14652
:	13	3897	12	3369	12	3459
-	15	4038	14	3523	15	3507
-	6	1189	6	915	5	756
-	3	631	3	668	4	753
-	6	1564	6	1507	7	1832
()	20	4818	19	4235	19	3910
санаторні школи	2	319	2	303	3	435
	41	x¹	56	x¹	49	x¹

1

,

,

.

Продовження табл. 6.17

	2011/12		2012/13		2013/14	
	,	,	,	,	,	,
Усього санаторні школи-інтернати	113	15063	113	15029	110	16066
:	66	15063	66	15029	71	16066
-	12	3545	12	3555	13	3756
-	15	3545	15	3483	16	3632
-	5	754	5	689	5	705
-	5	869	5	881	6	1245
-	7	1733	7	1753	9	1993
-	20	4290	20	4324	20	4390
-	2	327	2	344	2	345
санаторні школи	47	x¹	47	x¹	39	x¹

1

,

,

.

6.18. Спеціальні школи (школи-інтернати)

Special schools (boarding schools)

(на початок навчального року)

	2000/01		2005/06		2010/11	
-	-	-	-	-	-	-
	,	,	,	,	,	,
Усього	391	61225	397	54128	389	46480
:						
()	238	38365	235	32251	225	26076
-						
-	19	3372	28	4388	25	2692
	6	836	6	814	6	768
	24	4378	29	4334	29	4183
	33	3927	30	3117	31	2969
	26	3431	27	3196	25	2786
-						
	18	2258	20	2257	20	2198
	14	3180	16	3102	17	2922
-						
	32	4850	34	5057	36	4578

Продовження табл. 6.18

	2011/12		2012/13		2013/14	
-	-	-	-	-	-	-
	,	,	,	,	,	,
Усього	382	46327	380	45357	382	44666
:						
()	223	25691	210	23431	200	21763
-						
-	24	2544	24	2373	16	1260
	6	767	6	732	6	760
	29	4278	25	3557	24	3498
	30	2943	28	2607	27	2658
	24	2803	22	2347	22	2443
-						
	19	2191	15	1767	16	1930
	17	2985	16	2852	16	2968
-						
	34	4669	26	3077	26	3078
-						
¹	í	í	32	4987	45	5568

¹ 2012/13

6.20. Випуск кваліфікованих робітників професійно-технічними навчальними закладами по регіонах
Skilled workers graduated from vocational schools, by region

	<i>(осіб)</i>					
	2000	2005	2010	2011	2012	2013
Україна	266757	286635	247364	240133	202125	227317
	8681	9987	8955	9494	6575	8394
	10894	14538	11295	9761	8029	9756
	7090	8618	7097	6305	5818	6545
	20011	24464	23929	21831	18413	19874
	28436	29664	24364	23876	17291	21217
	7054	6931	5824	5907	5306	5588
	5068	5415	4804	4939	4047	4420
	12965	15272	10867	10704	9993	10815
-	5419	6778	6166	6195	5470	6225
	9045	9917	7639	7093	6022	6765
	7574	7888	5787	5553	3792	4302
	18661	17084	15144	14668	10998	13575
	19286	19558	16621	16815	16191	17653
	8132	8498	7648	7651	6754	7848
	9172	9950	10115	9954	9211	9211
	10594	10387	8953	8255	7353	8038
	5842	6642	6335	6466	6465	6744
	8893	9408	9627	9080	8120	7972
	4817	6595	6026	5992	5595	5977
	15469	15768	11167	10117	8374	9214
	5924	7091	5385	5441	4660	4420
	7196	7035	7988	8312	8148	8177
	6177	5768	5333	5450	4967	5280
	3903	4709	3979	4239	3506	4008
	6305	6046	4861	4699	3883	4588
.	12827	10902	10049	9741	6392	9458
.	1322	1722	1406	1595	752	1253

**6.21. Конкурс на вступних іспитах до вищих навчальних закладів
I-II рівнів акредитації**

**Competitive entrance to institutions of higher learning
of the 1st and 2nd levels of accreditation**

<i>(кількість поданих заяв на 100 зарахованих)</i>						
	2000	2005	2010	2011	2012	2013
Усього	138	129	180	167	190	213
	143	135	193	178	203	229
	133	129	170	162	165	184
	121	115	119	120	125	134

**6.22. Конкурс на вступних іспитах до вищих навчальних закладів
III-IV рівнів акредитації**

**Competitive entrance to institutions of higher learning
of the 3rd and 4th levels of accreditation**

<i>(кількість поданих заяв на 100 зарахованих)</i>						
	2000	2005	2010	2011	2012	2013
Усього	158	153	329	341	430	472
	174	169	401	443	534	588
	134	134	204	159	236	272
	129	128	158	154	167	187

**6.23. Прийом студентів до ВНЗ I-II рівнів акредитації
за джерелами фінансування їх навчання**
Admittance to institutions of the 1st and 2nd levels of accreditation,
by source of financing

	,	-		,
Усього, осіб				
2000	190077	76281	19188	94608
2005	169223	60187	22950	86086
2010	129102	43179	24451	61472
2011	105086	38635	22909	43542
2012	99807	37654	22883	39270
2013	93888	35338	21851	36699
у % до підсумку:				
2000	100,0	40,1	10,1	49,8
2005	100,0	35,6	13,5	50,9
2010	100,0	33,5	18,9	47,6
2011	100,0	36,8	21,8	41,4
2012	100,0	37,7	23,0	39,3
2013	100,0	37,6	23,3	39,1

**6.24. Прийом студентів до ВНЗ III-IV рівнів акредитації
за джерелами фінансування їх навчання**
Admittance to institutions of the 3rd and 4th levels of accreditation,
by source of financing

	,	-		,
Усього, осіб				
2000	346359	134170	1364	210825
2005 ¹	503034	171904	3982	327148
2010 ¹	392012	173916	4876	213220
2011 ¹	314530	145113	3830	165587
2012 ¹	341290	169811	4326	167153
2013 ¹	348051	166170	3959	177922
у % до підсумку:				
2000	100,0	38,7	0,4	60,9
2005	100,0	34,2	0,8	65,0
2010	100,0	44,4	1,2	54,4
2011	100,0	46,1	1,2	52,7
2012	100,0	49,8	1,3	48,9
2013	100,0	47,7	1,1	51,2

¹

(,

-

).

**6.25. Розподіл студентів ВНЗ I-IV рівнів акредитації
за віком у 2012/13 навчальному році
Students of the 1st and 4th levels of accreditation
in 2012/13 academic year, by age**

	I - II	III - IV	I - IV
Усього, осіб	345235	1824906	2170141
14	770	770	1540
15	34449	25336	59785
16	53000	42723	95723
17	70241	149854	220095
18	74396	221887	296283
19	42717	252778	295495
20	19347	266739	286086
21	8414	253152	261566
22	4887	168793	173680
23	3672	95788	99460
24	3487	63577	67064
25	3092	49804	52896
26	3010	41007	44017
27	2600	35053	37653
28	2418	29627	32045
29	2413	26805	29218
30 - 34	7456	51991	59447
35	8866	49222	58088
У % до чисельності населення відповідного віку¹			
Усього	x	x	x
14			
15	8,1	5,9	14,0
16	11,5	9,3	20,7
17	14,6	31,2	45,8
18	14,8	44,2	59,0
19	8,0	47,4	55,4
20	3,4	46,5	49,8
21	1,4	41,2	42,5
22	0,8	26,1	26,9
23	0,5	14,2	14,7
24	0,5	8,8	9,3
25	0,4	6,7	7,1
26	0,4	5,2	5,6
27	0,3	4,6	4,9
28	0,3	3,8	4,1
29	0,3	3,4	3,7
30 - 34	0,2	1,5	1,7
35			

¹

01.01.2013 .

**6.26. Розподіл студентів ВНЗ I-IV рівнів акредитації
за віком у 2013/14 навчальному році**
Students of the 1st and 4th levels of accreditation
in 2013/14 academic year, by age

	I - II	III - IV	I - IV
Усього, осіб	328993	1723685	2052678
:			
14	641	456	1097
15	31746	26032	57778
16	48712	42042	90754
17	65649	152019	217668
18	70266	214652	284918
19	49913	236896	286809
20	17575	250334	267909
21	7520	238836	246356
22	4158	155319	159477
23	2923	84890	87813
24	2480	54229	56709
25	2596	41451	44047
26	2369	33397	35766
27	2262	28451	30713
28	2023	24722	26745
29	2001	22752	24753
30 - 34	7240	56533	63773
35	8919	60674	69593
У % до чисельності населення відповідного віку¹			
Усього	x	x	x
:			
14			
15	7,8	6,4	14,1
16	11,4	9,8	21,2
17	14,2	32,9	47,0
18	14,5	44,4	58,9
19	9,9	46,9	56,8
20	3,3	46,8	50,1
21	1,3	41,5	42,8
22	0,7	25,2	25,9
23	0,5	13,1	13,6
24	0,4	8,0	8,4
25	0,4	5,8	6,1
26	0,3	4,5	4,8
27	0,3	3,6	3,9
28	0,3	3,2	3,5
29	0,3	2,9	3,2
30 - 34	0,2	1,6	1,8
35			

¹

01.01.2014 .

6.27. Вищі навчальні заклади I-II рівнів акредитації по регіонах
Institutions of higher learning of the 1st and 2nd levels of accreditation, by region

<i>(на початок навчального року)</i>						
	2000/01	2005/06	2010/11	2011/12	2012/13	2013/14
Україна	664	606	505	501	489	478
	26	22	17	17	15	15
	26	20	17	17	17	17
	15	14	11	11	11	10
	43	35	31	31	31	30
	68	63	55	54	54	53
	20	20	18	18	18	16
	15	14	11	10	10	8
	23	23	16	16	17	17
-	25	22	19	19	17	16
	18	20	17	18	17	17
	18	17	14	13	12	12
	30	33	28	26	26	26
	40	33	23	22	22	22
	17	12	11	10	12	12
	32	23	20	22	19	19
	24	18	16	16	14	14
	11	11	11	11	11	10
	21	12	10	10	10	10
	13	12	10	12	12	12
	39	38	33	33	33	33
	18	15	13	12	11	11
	15	15	10	10	11	11
	20	21	12	13	13	13
	16	16	13	13	13	13
	20	21	17	16	15	15
.	46	51	47	46	43	41
.	5	5	5	5	5	5

Продовження табл. 6.27

	2000/01	2005/06	2010/11	2011/12	2012/13	2013/14
Україна	528,0	505,3	361,5	356,8	345,2	329,0
	14,1	11,2	7,8	7,4	7,1	7,2
	22,8	17,8	17,3	17,0	16,4	14,2
	10,7	11,0	7,9	8,1	8,1	8,1
	37,0	32,6	23,6	23,4	23,6	23,1
	51,1	56,8	38,5	38,0	38,4	37,6
	17,5	22,7	16,6	16,3	16,1	13,6
	8,2	7,0	5,0	5,1	5,1	3,4
	18,4	18,9	10,9	10,7	10,6	10,4
-	19,4	18,3	14,6	14,3	13,4	12,2
	12,8	11,3	9,4	9,2	9,1	8,6
	11,2	12,3	8,6	8,2	8,0	8,0
	25,0	28,0	17,3	16,2	15,9	15,3
	33,4	30,8	20,3	20,2	20,3	19,2
	13,1	10,4	7,6	7,0	7,2	7,7
	27,6	24,8	15,4	17,2	13,6	13,6
	18,0	14,3	11,2	11,0	9,7	9,4
	12,8	11,0	10,7	10,7	10,5	9,4
	14,5	6,6	5,4	5,4	5,4	5,4
	11,0	9,5	7,4	8,8	8,6	8,4
	31,2	29,3	23,0	22,3	21,6	21,7
	14,3	15,0	10,0	7,8	6,4	6,3
	9,6	10,9	7,3	7,5	7,5	7,2
	16,2	17,8	11,3	11,2	11,1	10,8
	13,6	13,6	10,2	10,3	10,1	10,1
	15,6	15,4	9,4	8,6	7,8	7,7
.	44,9	45,1	32,6	32,8	31,3	28,2
.	4,0	2,9	2,2	2,1	2,3	2,2

6.28. Вищі навчальні заклади III-IV рівнів акредитації по регіонах
Institutions of higher learning of the 3rd and 4th levels of accreditation, by region

<i>(на початок навчального року)</i>						
	2000/01	2005/06	2010/11	2011/12	2012/13	2013/14
Україна	315	345	349	345	334	325
	14	13	15	14	13	11
	5	5	5	5	5	5
	3	4	4	4	4	3
	20	22	25	25	23	23
	26	27	27	26	23	20
	5	5	4	4	4	4
	4	5	6	6	6	6
	12	12	11	10	10	10
-	6	9	9	8	6	6
	3	5	7	7	7	6
	6	6	7	6	5	5
	7	9	10	9	8	8
	17	28	23	22	22	22
	3	5	5	5	5	5
	20	22	22	23	22	22
	8	8	7	7	7	7
	5	6	6	6	6	5
	6	5	5	5	5	5
	9	11	8	8	8	8
	36	37	37	37	37	37
	6	6	8	7	7	7
	10	10	10	10	10	9
	7	6	6	6	6	6
	4	4	4	4	4	4
	4	5	5	5	4	4
.	66	65	69	71	72	72
.	3	5	4	5	5	5

Продовження табл. 6.28

	2000/01	2005/06	2010/11	2011/12	2012/13	2013/14
Україна	1402,9	2203,8	2129,8	1954,8	1824,9	1723,7
	42,4	53,3	47,7	40,9	41,0	37,9
	25,6	39,8	33,4	31,4	29,7	29,2
	18,1	23,8	25,7	23,6	21,9	20,5
	107,0	156,3	147,7	139,2	130,7	119,8
	120,4	160,3	133,1	120,7	110,9	100,2
	20,1	28,5	27,6	25,7	23,9	22,4
	14,5	20,1	23,4	22,2	20,8	20,6
	51,5	83,4	92,3	83,2	75,9	71,4
-	24,5	42,2	40,2	35,4	32,5	31,5
	18,5	28,9	30,9	28,5	27,5	25,7
	17,7	20,8	19,8	16,0	13,1	11,7
	52,3	86,4	88,1	79,3	71,9	66,3
	83,8	127,8	137,1	131,3	126,1	119,8
	21,7	33,5	35,8	34,1	33,4	31,5
	88,4	119,5	127,2	118,6	114,3	110,2
	38,5	58,8	53,8	50,5	47,5	45,1
	22,9	42,9	39,2	35,7	32,9	31,9
	27,0	59,2	46,3	43,2	40,3	37,5
	43,8	57,4	47,5	40,9	36,8	35
	176,7	256,8	232,7	216,0	200,8	187,6
	25,2	29,7	28,5	24,7	23,9	23,2
	28,7	39,4	43,4	39,9	35,7	32,8
	24,2	39,3	41,1	37,7	35,3	33,7
	17,6	25,8	27,1	25,0	23,5	22,7
	19,4	26,7	22,9	20,6	19,1	17,4
.	259,9	525,7	521,8	475,7	441,9	425,6
.	12,5	17,5	15,5	14,8	13,6	12,5

**6.29. Розподіл жінок-студентів вищих навчальних закладів
I-II рівнів акредитації по регіонах**
**Female students enrolled in institutions of higher learning of the 1st and 2nd
levels of accreditation, by region**

<i>(на початок навчального року, осіб)</i>						
	2000/01	2005/06	2010/11	2011/12	2012/13	2013/14
Україна	285401	263639	192284	190987	188272	179883
	7962	6011	3790	3478	3506	3462
	11172	9511	10268	10095	9649	8476
	6108	6469	5159	5280	5379	5363
	19005	17450	12199	12150	12173	11805
	26217	27464	17920	17637	17852	17510
	9515	11683	8033	7756	7806	6758
	5280	4224	3399	3519	3452	2477
	10297	10192	6129	5968	6174	5914
-	10311	9421	7651	7361	6994	6961
	6802	6090	5396	5326	5267	4897
	6318	6591	4577	4409	4248	4331
	13694	14543	8481	7882	7672	7306
	18195	16430	11022	11290	11487	10752
	6389	5824	4625	4208	4313	4664
	14045	10774	7642	9464	9099	9087
	9460	7247	6205	6013	5731	5564
	7617	6681	6468	6352	6193	5633
	7686	4413	3827	3894	3881	3825
	6461	5439	4636	5621	5564	5512
	17125	14321	10214	9770	9670	9641
	5969	5751	4742	4308	4402	4382
	5919	6234	4192	4243	4224	4028
	9128	9343	7275	7172	7050	6823
	7414	7021	5985	5949	5931	5808
	8914	7975	4575	4416	3886	3893
.	26462	24672	16471	16106	15172	13755
.	1936	1865	1403	1320	1497	1256

**6.30. Питома вага жінок серед студентів вищих
навчальних закладів I-II рівнів акредитації**

**Share of female students enrolled in institutions of higher learning
of the 1st and 2nd levels of accreditation at the beginning of academic year**

(на початок навчального року;

в % до загальної чисельності студентів)

	2000/01	2005/06	2010/11	2011/12	2012/13	2013/14
Україна	54,0	52,2	53,2	53,5	54,5	54,7
	56,4	53,7	48,5	46,9	49,5	48,3
	49,1	53,4	59,4	59,4	58,7	59,8
	57,3	58,8	65,6	65,5	66,6	65,9
	51,4	53,6	51,7	51,8	51,5	51,2
	51,3	48,4	46,6	46,4	46,5	46,5
	54,4	51,4	48,4	47,7	48,3	49,8
	64,3	60,4	67,5	69,0	67,4	71,9
	55,8	53,8	56,0	55,6	58,1	57,1
-	53,2	51,6	52,4	51,5	52,1	57,3
	53,2	53,8	57,6	57,7	57,8	57,1
	56,4	53,6	53,0	53,7	53,3	54,4
	54,8	51,9	49,0	48,6	48,2	47,6
	54,4	53,4	54,4	55,9	56,7	55,9
	48,8	55,8	60,8	60,4	59,5	60,9
	50,9	43,5	49,7	55,1	67,1	66,9
	52,6	50,8	55,5	54,7	59,2	58,9
	59,4	60,5	60,7	59,6	59,3	60,2
	52,9	67,0	71,0	71,6	71,5	71,3
	58,9	57,4	62,7	64,0	65,0	65,4
	54,9	48,9	44,3	43,9	44,9	44,5
	41,9	38,3	47,4	55,3	68,6	69,1
	61,3	57,2	57,3	56,3	56,1	55,6
	56,2	52,3	64,4	64,1	63,6	63,0
	54,6	51,7	58,4	57,8	58,4	57,8
	56,9	51,9	48,9	51,3	49,9	50,4
.	58,9	54,7	50,6	49,2	48,5	48,7
.	48,5	64,4	64,0	61,9	65,5	56,3

**6.31. Розподіл жінок-студентів вищих навчальних закладів
III-IV рівнів акредитації по регіонах**
**Female students enrolled in institutions of higher learning of the 3rd and 4th
levels of accreditation, by region**

<i>(на початок навчального року, осіб)</i>						
	2000/01	2005/06	2010/11	2011/12	2012/13	2013/14
Україна	737576	1203174	1145251	1037364	962982	894466
	24477	32913	29013	25532	22974	21737
	14195	21528	17398	17289	16330	15661
	10721	13856	14907	13327	12361	11322
	54184	76555	73046	67784	63974	58173
	67636	90597	72419	62987	59848	52691
	11626	15756	15751	14769	13439	13175
	8092	11855	14284	13387	13252	12788
	28044	47334	52106	47778	42850	39655
-	13976	22946	22610	21310	19204	18553
	9458	14959	16953	14998	14669	13593
	9655	11045	10324	8450	7040	6262
	26166	45764	47157	42665	38125	34929
	42578	66157	70120	65004	62586	59051
	11919	16987	18479	17404	16843	15810
	46390	64441	64326	55499	56560	52669
	21114	32004	29924	27143	25453	23690
	13668	24491	23281	21220	19537	18848
	15179	32632	25058	22291	20973	19335
	24049	32534	26047	22635	20066	18704
	86015	135618	121032	110256	100432	94273
	13674	16834	14024	12135	11587	11148
	15295	21894	23267	21201	19125	17293
	13028	21715	21328	19521	18796	17291
	10278	15584	16388	15317	14705	14160
	11767	15631	14497	12940	11726	10508
.	129573	294277	286543	260171	236759	219768
.	4819	7267	4969	4351	3768	3379

**6.32. Питома вага жінок серед студентів вищих
навчальних закладів III-IV рівнів акредитації**
Share of female students enrolled in institutions of higher learning
of the 3rd and 4th levels of accreditation, at the beginning of academic year

*(на початок навчального року;
в % до загальної чисельності студентів)*

	2000/01	2005/06	2010/11	2011/12	2012/13	2013/14
Україна	52,6	54,6	53,8	53,1	52,8	51,9
	57,7	61,7	60,8	62,5	56,1	57,4
	55,3	54,2	52,0	55,1	55,0	53,7
	59,1	58,3	57,9	56,4	56,5	55,4
	50,6	49,0	49,5	48,7	48,9	48,6
	56,2	56,5	54,4	52,2	54,0	52,6
	57,9	55,2	57,0	57,4	56,2	58,9
	56,0	59,0	61,1	60,2	63,7	62,2
	54,4	56,8	56,5	57,4	56,4	55,5
-	57,1	54,4	56,3	60,2	59,2	58,9
	51,1	51,8	54,9	52,6	53,3	52,9
	54,7	53,0	52,1	52,8	53,9	53,4
	50,0	52,9	53,5	53,8	53,0	52,7
	50,8	51,8	51,2	49,5	49,6	49,3
	55,0	50,7	51,7	51,0	50,4	50,1
	52,5	53,9	50,6	46,8	49,5	47,8
	54,9	54,4	55,6	53,8	53,6	52,5
	59,8	57,1	59,4	59,4	59,4	59,1
	56,2	55,1	54,2	51,6	52,0	51,6
	54,9	56,7	54,8	55,3	54,5	53,6
	48,7	52,8	52,0	51,0	50,0	50,2
	54,2	56,7	49,2	49,1	48,5	48,0
	53,3	55,5	53,6	53,2	53,5	52,7
	53,8	55,2	51,9	51,8	53,3	51,3
	58,4	60,5	60,5	61,3	62,5	62,3
	60,5	58,5	63,3	62,8	61,5	60,4
.	49,9	56,0	54,9	54,7	53,6	51,6
.	38,4	41,6	32,1	29,4	27,6	27,0

**6.33. Розподіл вихованців, учнів та студентів
за мовами навчання у 2013 році**
Pupils and students in 2013, by language of instruction

		- -	I-II	III-IV
		1		
Усього, тис.осіб	1470,8	4099,9	329,0	1723,7
:				
	1257,5	3352,9	299,4	1581,2
	202,7	703,6	29,4	139,0
	4,8	15,0	0,1	0,7
	3,5	17,5	0,1	-
	-	0,5	-	2,8
	2,3	10,4	-	0,0

1 (-) .

**6.34. Навчання українською та російською мовами у
навчальних закладах у 2013 році, %**
**Training at educational institutions in Ukrainian and Russian in
2013, per centage**

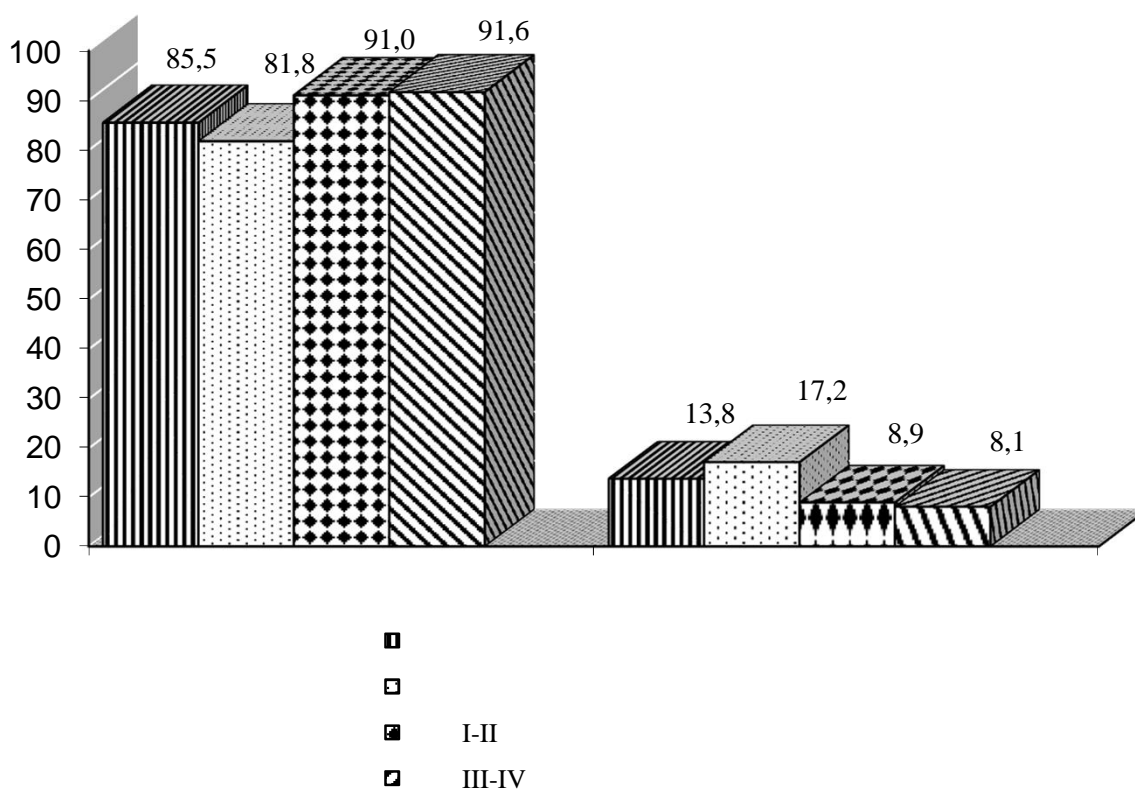

**6.35. Чисельність дівчат і жінок серед учнів, студентів та
аспірантів по регіонах на початок 2012/13 навчального року**
**Female enrollment at the beginning of 2012/13 academic year, by level
of education and region**

<i>(осіб)</i>					
	-	-			2
	-		I-II	III-IV	
1		2			
Україна	2 027 886	160 734	188 272	962 982	20 219
	86 386	5088	3506	22974	418
	74 416	7213	9649	16330	318
	59 109	3738	5379	12361	301
	140 792	12111	12173	63974	907
	162 241	15490	17852	59848	1093
	63 132	4049	7806	13439	267
	74 246	3115	3452	13252	161
	73 960	7121	6174	42850	561
-	71 502	4690	6994	19204	370
	82 812	3750	5267	14669	224
	44 169	3724	4248	7040	143
	82 614	11241	7672	38125	682
	124 273	13091	11487	62586	1686
	52 287	5900	4313	16843	154
	113 291	6881	9099	56560	1361
	61 699	5372	5731	25453	403
	69 490	4311	6193	19537	169
	44 955	4935	3881	20973	322
	52 963	4912	5564	20066	265
	105 797	6940	9670	100432	2218
	50 981	3586	4402	11587	232
	61 449	5205	4224	19125	265
	54 207	3936	7050	18796	335
	47 015	2921	5931	14705	196
	45 224	2917	3886	11726	186
.	112 732	7329	15172	236759	6891
.	16 144	1168	1497	3768	91

¹ (-)

² 2012 .

6.36. Чисельність дівчат і жінок серед учнів, студентів та аспірантів по регіонах на початок 2013/14 навчального року
Female enrollment at the beginning of 2013/14 academic year, by level of education and region

<i>(oci6)</i>					
	-	-			2
	-		I-II	III-IV	
1		2			
Україна	2 024 382	149 557	179 883	894 466	19 073
	87 763	4498	3462	21737	372
	73 640	6653	8476	15661	321
	59 663	3792	5363	11322	278
	141 334	10873	11805	58173	822
	163 116	13623	17510	52691	1041
	62 567	3862	6758	13175	242
	74 535	2554	2477	12788	126
	73 780	6825	5914	39655	521
-	70 558	4291	6961	18553	339
	83 451	3609	4897	13593	223
	43 417	3597	4331	6262	126
	82 535	10043	7306	34929	598
	123 570	11992	10752	59051	1603
	51 793	5454	4664	15810	149
	113 586	7035	9087	52669	1350
	60 834	5079	5564	23690	365
	69 436	4207	5633	18848	185
	44 203	4873	3825	19335	356
	52 171	4557	5512	18704	253
	105 370	6740	9641	94273	2090
	50 437	3598	4382	11148	203
	60 814	4707	4028	17293	237
	53 119	3677	6823	17291	333
	46 573	2765	5808	14160	197
	44 207	2767	3893	10508	174
.	115 108	6712	13755	219768	6484
.	16 802	1174	1256	3379	85

1 (-) .

2 2013 .

6.37. Питома вага дівчат і жінок серед учнів, студентів та аспірантів по регіонах на початок 2012/13 навчального року
Female participation rates at the beginning of 2012/13 academic year,
by level of education and region

(у % до загальної чисельності тих, хто навчається)

	-	-			2
			I-II	III-IV	
1		2			
Україна	49,4	38,0	54,5	52,8	60,1
	49,8	35,1	49,5	56,1	64,7
	49,0	38,5	58,7	55,0	57,2
	48,9	35,5	66,6	56,5	65,2
	49,4	39,4	51,5	48,9	58,0
	49,6	38,4	46,5	54,0	62,5
	49,4	36,6	48,3	56,2	69,7
	49,2	37,8	67,4	63,7	50,2
	49,7	38,7	58,1	56,4	62,5
-	49,2	36,0	52,1	59,2	58,4
	49,4	33,6	57,8	53,3	54,0
	49,5	39,7	53,3	53,9	64,4
	49,5	41,5	48,2	53,0	63,0
	49,3	38,4	56,7	49,6	62,7
	49,4	42,1	59,5	50,4	57,0
	49,7	36,4	67,1	49,5	61,4
	49,4	37,3	59,2	53,6	60,3
	49,2	32,2	59,3	59,4	63,8
	49,2	40,1	71,5	52,0	56,8
	49,1	39,6	65,0	54,5	64,5
	49,3	38,9	44,9	50,0	57,8
	49,5	36,7	68,6	48,5	71,2
	48,7	36,4	56,1	53,5	64,3
	49,4	38,3	63,6	53,3	63,9
	48,9	39,2	58,4	62,5	64,3
	49,3	38,2	49,9	61,5	64,6
.	49,2	35,8	48,5	53,6	58,7
.	49,9	41,6	65,5	27,6	48,1

1 (-) .

2 2012 .

6.38. Питома вага дівчат і жінок серед учнів, студентів та аспірантів по регіонах на початок 2012/13 навчального року
Female participation rates at the beginning of 2012/13 academic year,
by level of education and region

(у % до загальної чисельності тих, хто навчається)

	-	-			2
			I-II	III-IV	
1		2			
Україна	49,4	38,2	54,7	51,9	60,6
	49,7	34,6	48,3	57,4	65,4
	49,2	39,1	59,8	53,7	56,8
	49,1	37,1	65,9	55,4	64,4
	49,5	39,3	51,2	48,6	56,5
	49,7	37,6	46,5	52,6	64,7
	49,5	36,4	49,8	58,9	69,3
	49,3	36,1	71,9	62,2	44,2
	49,7	38,9	57,1	55,5	64,4
-	49,0	35,7	57,3	58,9	58,7
	49,4	35,6	57,1	52,9	56,0
	49,5	41,1	54,4	53,4	58,6
	49,5	41,7	47,6	52,7	62,8
	49,3	38,1	55,9	49,3	65,3
	49,4	42,9	60,9	50,1	60,3
	49,8	38,6	66,9	47,8	62,4
	49,5	39,0	58,9	52,5	61,9
	49,2	32,7	60,2	59,1	63,6
	49,1	41,0	71,3	51,6	57,1
	49,2	39,8	65,4	53,6	67,1
	49,2	39,5	44,5	50,2	58,0
	49,5	37,9	69,1	48,0	65,7
	48,7	35,4	55,6	52,7	62,5
	49,4	37,0	63,0	51,3	64,4
	48,8	37,7	57,8	62,3	64,8
	49,2	39,1	50,4	60,4	63,5
.	49,3	36,6	48,7	51,6	59,2
.	50,1	44,5	56,3	27,0	49,1

1 (-) .

2 2013 .

Orphans and children, abandoned by their parents, by place of residence

	2000	2005	2010	2011	2012	2013
2	4764	5090	3573	2914	2186	1247
	3438	3606	2165	2068	1841	1602
-	2989	3210	1936	1865	1645	1522
1						
2	2009	-				
881		2013		5890		

Orphans and children, abandoned by their parents, by place of schooling

	2000/01	2005/06	2010/11	2011/12	2012/13	2013/14
1	59276	65606	60263	60273	61619	60478
2	8382	17255	18830	17852	19221	17268
I - II	2525	3968	3582	3464	3529	3558
III - IV	1516	3894	5988	5294	4998	4874
1	,	,	,	-	,	-
		,				,
	, 2013/2014 ó 119	,				- 36,
ó 83	(2012/2013 ó 116	,				- 79,
ó 37).					
2						

6.41. Розподіл дітей-сиріт та дітей, позбавлених батьківського піклування, за місцем перебування по регіонах на кінець 2012 року
Orphans and children, abandoned by their parents, by place of residence and region, end of 2012

<i>(осіб)</i>			
		, 1	
Україна	2186	1841	1645
	108	...	56
	30	...	93
	3	...	3
	331	...	185
	291	...	166
	35	...	59
	112	...	89
	-	...	107
-	80	...	70
	211	...	28
	72	...	67
	91	...	95
	68	...	21
	13	...	39
	157	...	94
	34	...	54
	4	...	4
	32	...	30
	17	...	27
	151	...	110
	59	...	99
	39	...	31
	54	...	44
	46	...	9
	21	...	30
.	62	...	35
.	65	...	-

6.42.Розподіл дітей-сиріт та дітей, позбавлених батьківського піклування, за місцем перебування по регіонах на кінець 2013 року
Orphans and children, abandoned by their parents, by place of residence and region, end of 2013

<i>(осіб)</i>			
		, 1	
Україна	1247	1602	1522
	74	...	55
	28	...	86
	6	...	2
	38	...	179
	203	...	161
	6	...	60
	78	...	82
	6	...	96
-	57	...	65
	119	...	28
	31	...	62
	66	...	88
	55	...	27
	6	...	32
	122	...	81
	30	...	51
	6	...	3
	22	...	26
	17	...	21
	95	...	91
	19	...	89
	26	...	27
	44	...	44
	18	...	9
	6	...	25
.	48	...	32
.	57	...	6

**6.43. Школи-інтернати для дітей-сиріт та дітей,
позбавлених батьківського піклування¹**
Boarding schools for orphans and children, abandoned by their parents

<i>(на кінець року)</i>						
	2000		2005		2010	
	,		,		,	
Україна	44	12254	54	11954	77	10135
1	399	2	521	4	446	
2	619	2	600	4	709	
1	305	2	568	3	803	
3	662	5	788	4	411	
3	982	5	947	8	1113	
2	637	3	810	4	593	
2	482	1	228	2	204	
2	656	2	542	6	1086	
-	230	1	185	1	71	
3	733	2	355	1	68	
1	378	1	309	1	162	
1	278	2	438	4	483	
1	218	1	218	1	141	
1	315	2	509	3	443	
4	1223	4	903	6	601	
1	401	2	617	2	371	
1	151	1	120	1	51	
1	437	2	455	3	335	
1	215	1	226	-	-	
4	1033	4	922	6	582	
1	284	1	278	2	276	
1	276	2	358	3	341	
1	333	1	222	3	389	
1	153	1	184	1	84	
2	456	2	435	3	297	
.	398	2	216	1	75	
.	-	-	-	-	-	

1

,

,

.

Продовження табл. 6.43

	2011		2012		2013	
	,		,		,	
Україна	72	9269	64	7933	47	4722
	1	36	1	26	-	-
	4	673	4	736	4	702
	3	841	3	864	2	351
	4	270	2	142	2	98
	8	1022	8	836	8	690
	4	529	3	397	2	332
	2	211	2	193	2	167
	6	1156	6	1166	-	-
-	1	64	1	61	1	61
	1	63	1	55	-	-
	1	137	1	115	1	93
	4	430	4	393	4	292
	1	146	1	121	1	100
	3	427	2	217	1	88
	6	593	5	541	5	496
	2	395	1	143	-	-
	1	89	1	92	1	76
	3	351	3	302	1	59
	-	-	-	-	-	-
	5	518	5	482	4	409
	2	282	2	225	1	40
	3	299	2	205	1	83
	3	417	3	386	3	385
	1	45	-	-	-	-
	3	275	3	235	3	200
.	-	-	-	-	-	-
.	-	-	-	-	-	-

**6.44. Розподіл дітей-сиріт та дітей, позбавлених батьківського піклування,
за місцем навчання по регіонах на початок 2012/13 навчального року**

**Orphans and children, abandoned by their parents at the beginning
of 2012/13, by place of schooling and region**

<i>(осіб)</i>				
			I - II -	III - IV -
	1			
Україна	61619	19221	3529	4998
	2943	863	58	125
	1832	578	139	97
	1345	323	77	57
	6248	1826	286	619
	6363	2285	455	334
	2406	638	191	95
	1479	227	53	60
	2902	1007	118	228
-	971	291	117	64
	2460	428	97	143
	2226	579	102	35
	3163	1314	150	202
	1888	651	103	283
	2566	731	191	143
	4039	1323	199	322
	1738	515	97	137
	1242	1022	64	84
	1538	688	58	185
	731	274	50	53
	3302	887	239	333
	2259	616	84	119
	1587	483	67	72
	1664	439	155	108
	946	164	74	43
	1786	381	78	55
.	1556	601	195	978
.	439	87	32	24

¹ . 1 6.40.

**6.45. Розподіл дітей-сиріт та дітей, позбавлених батьківського піклування,
за місцем навчання по регіонах на початок 2013/14 навчального року**
**Orphans and children, abandoned by their parents at the beginning
of 2013/14, by place of schooling and region**

<i>(осіб)</i>				
			I - II -	III - IV -
	1			
Україна	60478	17268	3558	4874
	2904	781	66	107
	1786	567	147	119
	1304	313	100	41
	6289	1556	276	571
	6301	2041	479	297
	2393	615	104	93
	1478	253	40	74
	2751	865	137	221
-	955	290	100	50
	2417	394	105	141
	2121	532	104	28
	3108	1053	154	199
	1793	649	91	258
	2481	737	181	128
	3892	1257	232	295
	1718	527	114	155
	1257	317	74	87
	1478	666	70	152
	759	239	70	79
	3312	826	240	338
	2186	634	78	111
	1517	490	61	95
	1618	395	153	97
	879	194	95	44
	1780	370	85	67
.	1557	588	165	1008
.	444	119	37	19

¹ . 1 6.40.

**6.46. Прийнято в експлуатацію дошкільних навчальних закладів
по регіонах**

Preschool institutions put into service, by region

	<i>(місць)</i>					
	2000		2005		2010	
Україна	605	265	558	358	550	320
-	-	-	-	-	-	-
90	90	-	-	-	-	-
-	-	-	-	-	-	-
-	-	-	-	-	-	-
50	50	-	-	-	-	-
-	-	-	-	-	-	-
-	-	-	-	-	-	-
-	-	-	-	-	-	-
-	25	25	138	138	140	-
-	-	20	20	-	-	-
-	-	-	-	-	-	-
-	-	-	-	-	140	50
50	50	-	-	-	80	80
-	-	-	-	-	-	-
-	-	-	-	-	50	50
305	-	-	-	-	-	-
-	-	-	-	-	-	-
-	-	-	-	-	-	-
50	50	-	-	-	-	-
-	-	-	-	-	-	-
35	-	25	25	-	-	-
-	-	90	90	-	-	-
-	-	50	50	140	140	-
-	-	35	35	-	-	-
.	-	200	-	-	-	-
.	-	-	-	-	-	-

Продовження табл. 6.46.

	2011		2012		2013	
Україна	3120	1111	2382	1079	3900	1135
	45	-	150	-	-	-
	100	-	406	26	32	32
	140	60	248	188	310	110
	210	-	732	286	180	65
	-	-	-	-	335	70
	28	28	-	-	72	-
	309	285	40	40	190	50
	20	20	-	-	-	-
-	125	75	-	-	50	50
	70	70	90	90	245	105
	46	46	67	15	-	-
	60	60	-	-	330	20
	267	212	-	-	110	110
	30	30	95	95	25	25
	71	16	135	95	365	220
	-	-	20	20	83	45
	256	76	120	20	17	17
	-	-	24	24	-	-
	-	-	95	95	155	155
	15	15	70	30	487	45
	-	-	-	-	-	-
	133	78	15	15	60	-
	-	-	-	-	-	-
	160	-	-	-	12	-
	40	40	75	40	16	16
.	995	-	-	-	826	-
.	-	-	-	-	-	-

**6.47. Прийнято в експлуатацію загальноосвітніх навчальних закладів
по регіонах**

Secondary educational institutions put into service, by region

<i>(учнівських місць)</i>						
	2000		2005		2010	
Україна	15392	8616	10586	5172	7116	3621
-	-	-	1372	-	-	-
40	40	50	50	-	-	-
120	120	473	226	156	-	-
2828	1002	-	-	-	-	-
484	484	50	50	-	-	-
720	670	374	374	-	-	-
732	192	-	-	830	830	-
-	-	-	-	-	-	-
1770	1770	1288	928	712	-	-
540	-	50	50	225	225	-
-	-	-	-	-	-	-
25	25	-	-	75	-	-
1604	1484	1059	828	276	276	-
360	-	-	-	492	-	-
602	602	1206	1046	-	-	-
1276	162	-	-	-	-	-
-	-	366	366	1456	1456	-
84	84	270	-	-	-	-
150	150	-	-	360	360	-
689	689	654	120	-	-	-
360	-	-	-	-	-	-
1302	882	2080	784	694	354	-
-	-	-	-	860	-	-
180	180	1114	350	120	120	-
260	80	-	-	-	-	-
1266	-	180	-	860	-	-
.	-	-	-	-	-	-

Продовження табл. 6.47.

	2011		2012		2013	
Україна	14648	6692	8532	4460	5564	3184
	1198	-	-	-	100	100
	1090	706	1296	-	108	108
	812	812	48	48	612	612
	-	-	1023	1023	-	-
	-	-	-	-	665	-
	360	-	220	-	-	-
	960	610	300	300	350	350
	234	-	-	-	-	-
-	398	398	232	232	280	280
	1128	-	-	-	288	288
	433	196	115	-	-	-
	-	-	-	-	45	-
	675	675	520	520	365	270
	1303	300	117	-	-	-
	1830	1230	1435	1435	-	-
	10	-	-	-	-	-
	963	963	384	384	406	86
	284	-	-	-	-	-
	-	-	212	212	-	-
	198	-	-	-	130	-
	-	-	-	-	-	-
	440	60	834	-	-	-
	262	262	-	-	640	640
	480	480	650	-	450	450
	-	-	546	306	-	-
.	1590	-	600	-	1125	-
.	-	-	-	-	-	-

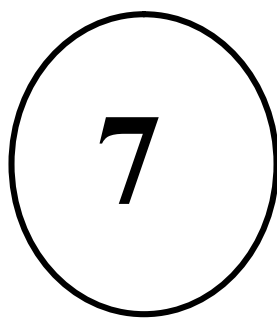

РОЗДІЛ

КУЛЬТУРА ТА ВІДПОЧИНОК

	Стор. Page
7.1. Видання дитячих книг	287
Books published for children	
7.2. Бібліотеки для дітей та юнацтва	287
Libraries for young persons	
7.3. Обсяги телерадіомовлення державних телерадіоорганізацій	287
Television and radio broadcasts by state broadcasting companies	
7.4. Бібліотеки для дітей та юнацтва по регіонах	288
Libraries for young persons, by region	
7.5. Бібліотечний фонд по регіонах	289
Library book collections, by region	
7.6. Театри для дітей	291
Theaters for children	
7.7. Школи естетичного виховання	291
Aesthetic education schools	
7.8. Чисельність учнів у школах естетичного виховання у 2013 році	292
Pupils in aesthetic education schools in 2013	
7.9. Обсяги телерадіомовлення для дітей та молоді державних телерадіоорганізацій	292
Television and radio broadcasts by state broadcasting companies for children and young persons	
7.10. Спортивні школи для дітей у 2013 році, по регіонах	293
Sport schools for children in 2013, by region	
7.11. Чисельність спортсменів, які займаються в дитячо-юнацьких спортивних школах та в спеціалізованих дитячо-юнацьких школах олімпійського резерву	294
Training of school children for the Olympic reserve	
7.12. Дитячі заклади оздоровлення та відпочинку, які працювали влітку	295
Child of health improving institutions that functioned in summer	
7.13. Чисельність дітей, оздоровлених влітку у дитячих закладах оздоровлення та відпочинку (тис. осіб)	295
Children who spent summer at child's health improving institutions	
7.14. Дитячі заклади оздоровлення та відпочинку, які працювали влітку у 2012 році, за регіонами	296
Child of health improving institutions that functioned in summer 2012, by region	
7.15. Дитячі заклади оздоровлення та відпочинку, які працювали влітку у 2011 році, за регіонами	297
Child of health improving institutions that functioned in summer 2013, by region	

7.16. Чисельність дітей віком 0-17 років, оздоровлених протягом тривалого часу у санаторно-курортних і оздоровчих закладах	298
Children by age 0-17 receiving long term cures in sanatoria and health resorts	
7.17. Кількість дитячих санаторіїв по регіонах.....	299
Sanatoria for children, by region	
7.18. Кількість ліжок (місць) у місяць максимального розгортання у дитячих санаторіях по регіонах.....	300
Hospital beds in sanatoria for children, by region	
7.19. Чисельність дітей, оздоровлених протягом тривалого часу в дитячих санаторіях, по регіонах.....	301
Children cured in sanatoria for children, by region	
7.20. Введення в експлуатацію об'єктів спортивного та оздоровчого призначення.....	302
Putting into service sports and rehabilitation facilities	

ó . ,
 . ,
 , , , ,
 , ,
 . , -
 ,
 . ,
 ,
 100 ,
 01.01.2014 1209.
 44,2 33,3 .
 (38 2000 39 ó 2013)
 (8033 8104).
 (12,8 . 15,0 .).
 ,
 2013/14
 1471, 878 , 443 , 121
 , 10 .
 : 296 2000 347 ó 2013 (13
 17%).
 .
 11
 12 (198 2339), ó 4 (1544 6721
).
 , , . ,
 ,
 .

, 2013
3,9% 6,7% 2000 . 2000-
2013 6,0 - 10,6%
, 2013 10,1%.
, , 2,3 .
6-18 . -
, 2000
, -
607 . 4,3 . 2013 631
. .
, -
, ø ,
, .
2013 , ,
, ,
, ' 2,8 . , 668 .
. ó 158 30 .
, 198 . .
. , 2013
18,5 . 191
2 ., 49% 7-
16 . , 2013 64 . .
, ' 2000 2,4
, , ó 2 ,
, , 34%.
, 2013
, 3,2 . 366 . ó .
, 2013
620 . .

7.1. Видання дитячих книг

Books published for children

	2000	2005	2010	2011	2012	2013
Усього видань	198	787	1381	1282	2554	2339
%	3	5	6	6	10	9
Тираж, тис. прим.	1544	4193	4771	3634	7298	6721
%	4	8	11	8	12	10

7.2. Бібліотеки для дітей та юнацтва Libraries for young persons

	2000	2005	2010	2011	2012	2013
Усього бібліотек, одиниць	1309	1277	1231	1213	1217	1209
	1239	1210	1178	1161	1165	1160
	70	67	53	52	52	49
Бібліотечний фонд, тис. прим.	44230,8	42768,1	36114,4	34974,7	34775,6	33299,6
(%):						
	35	39	43	44	44	45
	64	60	56	55	55	54

7.3. Обсяги телерадіомовлення державних телерадіоорганізацій

Television and radio broadcasts, by state broadcasting companies

	‘000 RUB	%, %	‘000 RUB	%, %
2000	80154,1	7,3	126884,6	6,7
2005	114553,5	7,7	133187,1	4,4
2010	162001,7	8,0	132047,1	3,8
2011	152274,9	7,6	129729,1	3,8
2012	394725,9 ¹	10,6	137685,7	4,1
2013	394775,7 ¹	10,1	129399,1	3,9

2012

7.4. Бібліотеки для дітей та юнацтва по регіонах
Libraries for young persons, by region

(одиниць)

	2000	2005	2010	2011	2012	2013	2000	2005	2010	2011	2012	2013
Україна	1239	1210	1178	1161	1165	1160	70	67	53	52	52	49
	49	49	48	47	48	48	5	5	3	3	4	4
	44	42	39	38	36	34	3	3	2	2	2	-
	31	31	31	31	31	31	1	1	-	-	-	-
	84	81	81	81	81	81	1	1	2	2	2	2
	132	120	115	108	108	106	6	5	4	3	3	3
	38	38	37	37	37	37	2	3	3	3	3	3
	18	19	19	19	19	19	1	-	-	-	-	-
	47	45	45	43	44	44	3	2	2	1	1	1
-	40	39	38	39	35	36	4	4	3	4	3	3
	39	39	38	38	38	38	1	1	-	-	-	-
	33	31	31	31	31	31	3	3	2	2	2	2
	66	58	52	49	49	49	5	6	4	4	4	4
	65	65	64	64	63	63	4	4	3	3	3	3
	35	35	33	33	33	33	2	2	1	1	1	1
	72	80	85	82	80	80	1	1	3	3	2	2
	45	45	43	43	44	44	1	1	1	1	1	1
	25	24	22	23	22	20	1	1	1	1	1	1
	36	34	28	29	28	28	-	-	-	-	-	-
	33	33	32	32	32	32	1	1	-	-	-	-
	73	73	70	69	81	81	7	7	4	4	5	4
	36	34	33	33	33	33	5	5	4	4	4	4
	43	41	41	41	41	41	3	2	2	2	2	2
	34	34	34	32	32	32	1	1	1	1	1	1
	17	16	15	15	15	15	-	-	-	-	-	-
	37	38	38	38	38	38	1	1	1	1	1	1
.	50	49	49	49	49	49	7	6	6	6	6	6
.	17	17	17	17	17	17	1	1	1	1	1	1

7.5. Бібліотечний фонд по регіонах
Library book collections, by region

(тис. примірників)

	2000	2005	2010	2011	2012	2013
Україна	39751,3	38335,0	33313,1	32120,1	31865,4	30521,9
	1274,6	1289,5	1097,1	1070,3	1230,5	1219,7
	1224,5	1160,1	907,4	861,8	774,7	668,6
	894,8	864,4	663,4	643,1	648,2	638,2
	2768,4	2523,6	2543,1	2331,9	2308,8	2346,5
	4913,5	4485,0	3921,6	3722,7	3688,6	3616,4
	1062,5	1033,2	946,9	930,9	920,2	922,3
	701,7	732,7	692,6	677,4	663,8	652,2
	1407,4	1300,0	1259,3	1109,4	1161,4	1160,4
-	1197,2	1081,4	951,5	1024,2	850,0	921,7
	1389,2	1391,2	997,5	963,2	935,5	915,4
	1053,1	939,8	701,3	682,9	668,5	659,2
	1919,8	1736,0	1340,3	1264,7	1312,8	1227,5
	1934,0	1916,7	1676,3	1639,5	1621,1	1610,6
	1235,9	1231,2	954,8	903,4	889,5	874,4
	2394,7	2357,1	2262,6	2204,9	2190,4	2150,7
	1620,5	1572,6	1354,1	1326,5	1602,3	1432,9
	848,3	1261,9	1064,0	940,2	919,8	928,0
	1019,6	962,6	619,7	776,1	590,4	565,7
	850,3	878,3	741,9	742,1	731,9	727,3
	2090,4	2074,1	1777,2	1629,2	1562,9	777,2
	685,8	661,4	577,5	566,5	571,4	566,7
	1348,1	1231,7	1113,3	1098,4	1059,9	1033,3
	1384,7	1334,3	1156,0	1070,9	1067,7	1034,4
	650,0	591,5	438,3	435,8	429,2	422,3
	1162,4	1181,9	1094,5	1074,1	1059,5	1066,5
.	2182,7	2057,5	1968,9	1945,6	1926,5	1903,9
.	537,2	485,3	492,0	484,4	479,9	479,9

Продовження табл. 7.5.

	2000	2005	2010	2011	2012	2013
Україна	4479,5	4433,1	2801,3	2854,6	2910,2	2777,7
	249,0	254,8	48,1	46,5	195,1	195,4
	196,3	210,8	72,6	71,8	65,4	-
	158,6	164,6	-	-	-	-
	186,6	197,9	237,8	232,5	230,7	230,2
	286,1	274,3	135,2	122,7	121,5	116,7
	106,6	141,2	145,3	144,0	141,9	142,2
	56,2	-	-	-	-	-
	163,5	124,9	119,9	92,3	95,4	92,1
-	136,9	137,9	54,8	136,9	55,1	54,2
	51,0	51,1	-	-	-	-
	195,0	190,6	74,3	74,5	73,7	72,2
	255,7	299,6	156,3	151,1	151,8	150,0
	203,4	216,8	114,5	113,7	113,5	113,5
	124,0	112,2	19,0	17,9	16,7	16,8
	110,6	120,5	167,5	163,7	149,9	150,1
	144,8	147,7	148,2	145,1	146,0	146,6
	172,9	173,5	167,4	166,1	166,6	165,8
	-	-	-	-	-	-
	118,4	126,5	-	-	-	-
	341,2	349,0	103,5	139,9	139,1	79,3
	150,8	160,1	86,7	86,9	84,9	83,9
	230,1	221,0	216,7	215,1	215,5	213,0
	152,6	166,7	162,5	159,6	159,4	158,5
	-	-	-	-	-	-
	94,2	72,6	58,2	59,6	61,8	63,1
.	562,0	487,4	481,0	486,6	494,4	505,7
.	33,0	31,4	31,8	28,1	31,8	28,4

7.6. Театри для дітей Theaters for children

	2000	2005	2009	2010	2011	2012	2013
всего	38	40	40	41	39	39	39
(в том числе)	28	28	29	29	29	29	29
в том числе	8033	8565	8692	8613	8856	8844	8104
(в том числе)	4727	5041	5196	5117	5393	5381	5020
в том числе	12842	13297	13494	14659	14629	14430	15007
(в том числе)	10949	11043	11245	12010	11893	11743	12228
в том числе	1602,4	1536,9	1518,3	1581,6	1613,0	1589,4	1651,6
в том числе	28	25	25	24	24	24	24
в том числе	17	15	13	13	14	14	13
в том числе	7	4	2	1	1	1	1
в том числе	14	21	24	26	23	23	24

7.7. Школи естетичного виховання Aesthetic education schools

(на початок навчального року)

	всего						в том числе					
	2000/ 01	2005/ 06	2010/ 11	2011/ 12	2012/ 13	2013/ 14	2000/ 01	2005/ 06	2010/ 11	2011/ 12	2012/ 13	2013/ 14
Усього:	1495	1486	1477	1476	1473	1471	295,7	313,4	339,2	341,7	343,8	347,3
в том числе	1036	966	892	889	880	878	194,1	185,4	184,5	184,4	183,3	184,8
в том числе	307	370	432	435	443	443	77,6	101,7	124,2	126,6	129,8	131,4
в том числе	130	124	125	123	121	121	18,5	20,1	23,9	23,6	23,6	24,0
в том числе	9	12	10	10	10	10	1,9	2,3	2,2	2,2	2,3	2,4
в том числе	2	2	2	2	2	2	0,5	0,7	0,7	0,7	0,7	0,7
в том числе	11	12	16	17	17	17	3,1	3,2	3,7	4,2	4,1	4,0

**7.8. Чисельність учнів у школах
естетичного виховання у 2013 році,
(тисяч)**

Pupils in aesthetic education schools in 2013, ths persons

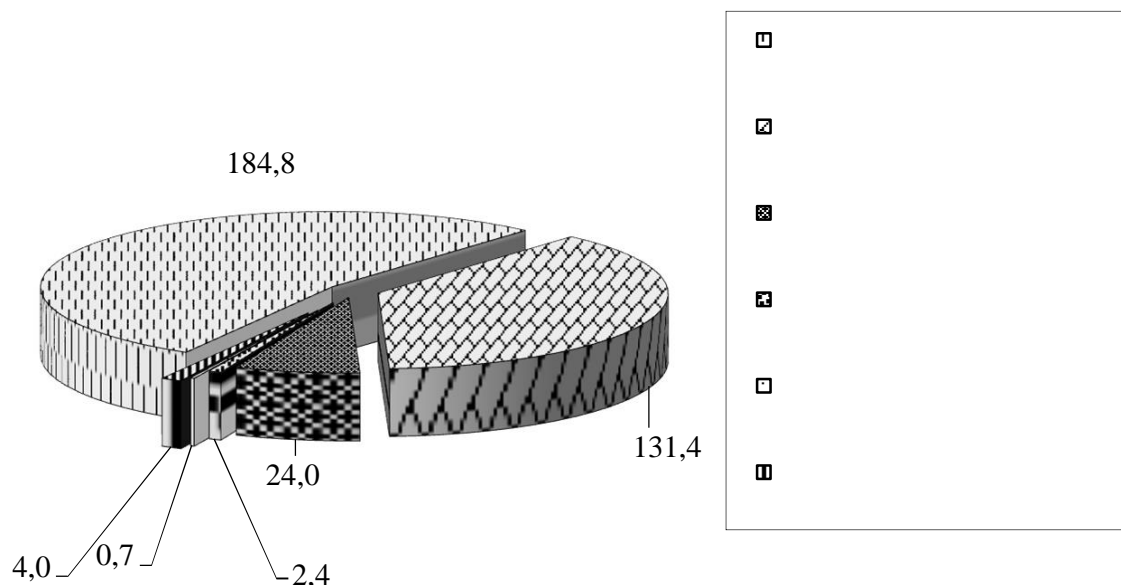

**7.9. Обсяги телерадіомовлення для дітей
та молоді державних телерадіоорганізацій
(у % до загального обсягу мовлення)**

Television and radio broadcasts by state broadcasting companies for
children and young persons

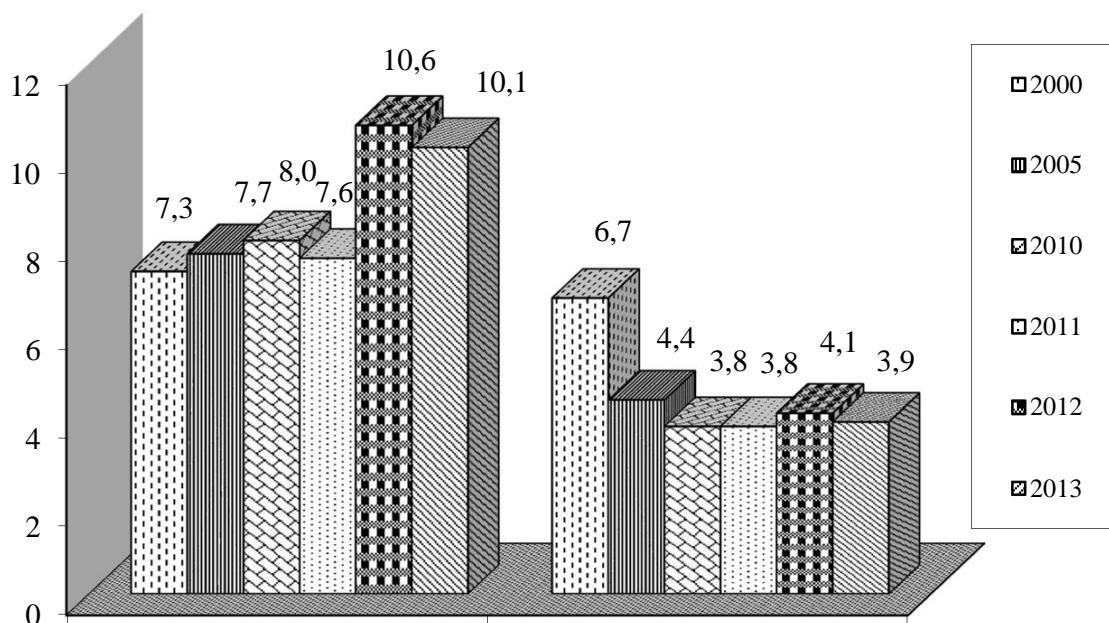

7.10. Спортивні школи для дітей у 2013 році, по регіонах¹

Sport schools for children in 2013, by region

(на кінець року)

	-		-			
	()		()		()	
	,	,	,	,	,	,
Україна	1455	555086	184	52252	35	4262
	51	18311	8	1569	1	106
	59	20617	4	1180	1	122
	39	12068	3	544	1	76
	106	42681	13	4514	1	242
	101	44946	16	6626	1	450
	50	14966	1	355	1	91
	31	15496	3	706	1	110
	51	18116	14	3956	1	129
-	46	19626	7	1755	1	53
	62	25208	3	318	1	223
	38	13449	2	756	1	55
	62	21661	13	4008	1	139
	78	26125	15	2605	1	192
	44	14183	13	3032	2	240
	63	27880	9	3141	1	93
	51	16080	3	1116	1	110
	48	18344	1	665	1	97
	54	16707	3	731	1	82
	35	11517	2	314	1	127
	85	47792	6	1189	2	382
	41	13541	6	1489	1	97
	55	20607	1	389	1	90
	45	12890	1	429	1	109
	35	14949	1	170	1	84
	50	15289	4	1037	2	257
.	65	28073	29	8792	6	445
.	10	3964	3	866	1	61

**7.11. Чисельність спортсменів, які займаються в дитячо-юнацьких
спортивних школах та в спеціалізованих дитячо-юнацьких школах
олімпійського резерву**

Training of school children for the Olympic reserve

	,				, %			
	2010	2011	2012	2013	2010	2011	2012	2013
Україна	615911	605502	601933	607338	24,8	24,7	24,8	24,9
	20227	19717	19787	19880	20,8	19,3	18,9	20,2
	22202	21895	21844	21797	23,2	22,9	22,4	22,0
	14026	13504	11961	12612	27,9	28,7	27,3	27,5
	49883	48671	47743	47195	25,4	26,1	25,7	25,5
	54912	53451	52300	51572	21,0	21,2	22,1	22,3
	14228	14863	14913	15321	22,2	24,6	25,2	25,7
	16696	16290	16310	16202	23,1	22,7	23,1	22,2
	21239	21031	21254	22072	26,2	27,3	27,4	27,1
-	21215	21461	21543	21381	23,2	24,1	23,7	22,6
	25808	24556	24932	25526	25,8	25,7	24,4	24,9
	14188	13688	14269	14205	25,9	25,2	27,4	26,1
	25892	26091	25968	25669	28,3	27,5	28,0	27,5
	29850	28783	28565	28730	25,1	25,8	25,8	25,5
	18258	18195	17472	17215	24,3	23,4	24,9	23,6
	30997	31179	30089	31021	26,2	24,5	23,6	24,7
	16747	17037	16757	17196	25,6	26,4	27,4	26,2
	19786	18543	18541	19009	26,0	25,8	24,6	25,8
	16198	16209	16896	17438	22,5	22,7	22,8	22,1
	11628	11927	11630	11831	27,1	25,7	23,8	23,4
	51262	49178	48845	48981	25,6	24,8	25,9	26,5
	14423	14972	14814	15030	26,8	26,6	27,7	28,3
	21723	20620	20338	20996	27,0	26,9	26,8	27,3
	13223	12687	12972	13319	23,8	23,8	24,6	24,6
	14489	14589	14911	15119	25,5	25,4	24,7	23,8
	16311	15848	16154	16326	22,2	21,2	21,6	21,8
.	35196	35486	36377	36865	26,4	25,6	26,2	27,2
.	5304	5031	4748	4830	24,8	27,1	25,9	24,8
2013	,	-			35			-
		4262			,	- 1353 (32%)		.

**7.12. Дитячі заклади оздоровлення та відпочинку,
які працювали влітку**
Child of health improving institutions that functioned in summer

	2012	2013	2012	2013	2012	2013
Усього	17744	18549	188,3	190,9	1 825,0	2 017,1
із них - заклади оздоровлення	559	606	149,5	157,2	369,5	406,6
	507	549	130,9	137,4	308,6	338,2
	47	51	11,6	12,6	35,9	42,8
	5	6	7,0	7,2	25,0	25,6
із них – заклади відпочинку	17185	17943	38,8	33,7	1 455,5	1 610,5
	774	828	4,7	4,0	33,2	38,1
	16013	16688			1 318,9	1 470,7
	178	153	34,1	29,7	79,1	69,8
	220	274			24,3	31,9

**7.13. Чисельність дітей, оздоровлених влітку
у дитячих закладах оздоровлення та відпочинку (тис. осіб)**
**Children who spent summer at child's health
improving institutions**



**7.14. Дитячі заклади оздоровлення та відпочинку, які працювали влітку
2012 року, за регіонами**

Child of health improving institutions that functioned in summer 2012, by region

	,		,		,	
		-		-		-
Україна	17744	559	188300	149526	1825036	369507
	668	79	34007	29834	169364	83713
	813	20	5636	5486	78312	10276
	638	7	2695	1020	55529	2391
	1049	19	6818	5330	110117	11145
	992	60	20130	19280	96979	47415
	494	10	2740	2120	36860	4359
	575	12	3855	1080	81164	3434
	331	7	14418	2200	49128	6358
-	783	15	3995	3023	83082	8848
	477	10	3513	2758	34755	9060
	560	7	1810	1810	54854	4442
	771	36	10620	10620	54143	18311
	887	6	3051	1050	94233	1906
	531	11	5964	3969	39077	5826
	1035	45	14336	10915	145741	28428
	999	26	6121	5507	55508	14750
	545	6	2215	1820	61398	6344
	736	25	5151	5055	53721	11501
	443	7	2666	1196	32258	2665
	856	33	7100	6720	101608	15562
	529	46	15202	15202	80055	41435
	834	10	1627	1260	77682	2993
	1004	16	3375	2610	61195	4673
	436	13	3179	3050	51803	6820
	559	19	3726	2921	34866	5649
.	104	5	890	890	9354	2455
.	95	9	3460	2800	22250	8748

**7.15. Дитячі заклади оздоровлення та відпочинку, які працювали влітку
2013 року, за регіонами**

Child of health improving institutions that functioned in summer 2013, by region

	,		,		,	
		-		-		-
Україна	18549	606	190892	157156	2017062	406587
	688	78	34158	29846	177893	87487
	826	20	5480	5330	81189	11367
	649	11	2730	1692	59205	5596
	1000	22	6786	6060	112085	12769
	1093	61	19107	19107	111590	47752
	536	11	2917	2277	43225	5637
	611	27	5368	3007	95933	6451
	374	8	14398	2670	51124	7280
-	812	16	3650	3140	96262	11009
	520	10	3693	2708	47214	10109
	554	7	1825	1825	58354	4823
	788	36	9720	9720	53558	17036
	914	12	2740	2216	106724	6992
	530	11	7352	3829	45566	6958
	1042	52	15275	14236	160773	37431
	1001	27	6699	5769	57600	14668
	575	4	1675	1280	66206	4871
	1010	25	5050	4890	75333	11559
	484	7	2558	1224	35283	2987
	854	33	7229	6439	109170	14428
	536	46	15132	15132	85621	44365
	833	11	1794	1520	80674	3558
	1025	21	3879	2967	65652	5708
	512	13	3160	3120	67354	8601
	559	21	3827	3122	35051	5135
.	111	8	1270	1270	11274	3217
.	112	8	3420	2760	27149	8793

7.16. Чисельність дітей віком 0-17 років, оздоровлених протягом тривалого часу у санаторно-курортних і оздоровчих закладах¹
Children by age 0-17 receiving long term cures in sanatoria and health resorts

<i>(тис. осіб)</i>								
	2000	2005/06	2007/08	2008/09	2009/10	2010/11	2011/12	2012/13
Усього	873,1	795,8	809,9	720,5	664,0	755,4	684,9	668,3
:	414,9	398,3	429,6	371,1	330,8	450,6	328,0	327,8
-	30,9	14,5	18,2	17,1	16,5	14,9	11,7	12,1
-	51,7	23,6	24,0	21,1	14,2	13,6	10,0	8,9
,	0,6	0,1	0,5	0,0	0,1	0,0	0,0	0,0
,	0,2	0,5	0,4	0,3	0,3	0,4	0,1	0,0
,	5,2	3,3	2,6	2,0	2,0	1,3	2,4	3,1
,	67,6	65,3	68,1	54,0	60,5	58,2	68,5	67,7
-	245,8	232,6	216,4	195,1	194,1	162,6	193,0	184,1
-	55,9	57,0	49,7	59,3	45,0	53,5	70,5	64,0
-	0,3	0,6	0,4	0,5	0,5	0,3	0,7	0,6

¹ (.7.17-7.19) 2002 ,
: 2006/07 12 (1 2006 30 2007)

7.17. Кількість дитячих санаторіїв по регіонах¹
Sanatoria for children, by region

	<i>(одиниць)</i>					
	2000	2008/09	2009/10	2010/11	2011/12	2012/13
Україна	185	171	168	167	161	158
	33	29	29	29	28	29
	10	11	11	11	11	11
	2	2	2	2	2	2
	12	13	11	11	11	11
	9	9	9	9	7	7
	4	2	2	2	2	2
	2	3	3	3	3	2
	9	8	7	7	8	8
-	6	4	4	4	4	4
	11	7	7	7	6	6
	2	1	1	1	1	1
	8	7	7	7	7	6
	9	5	5	5	5	5
	3	6	7	7	6	6
	11	10	10	9	8	8
	4	4	4	4	4	4
	4	5	5	4	3	3
	2	2	2	3	3	3
	5	5	5	5	5	5
	7	6	6	6	6	6
	6	6	6	6	6	6
	5	5	5	5	6	6
	5	5	5	5	5	5
	3	3	3	3	3	3
	5	4	4	4	4	3
.	6	7	6	6	5	5
.	2	2	2	2	2	1

¹

. 7.16.

**7.18. Кількість ліжок (місць) у місяць максимального
розгортання у дитячих санаторіях по регіонах¹**
Hospital beds in sanatoria for children, by region

	<i>(одиниць)</i>					
	2000	2008/09	2009/10	2010/11	2011/12	2012/13
Україна	34941	32617	32480	32256	30405	30384
	13834	12517	12171	12232	11227	11178
	1379	1744	1824	1824	1824	1824
	480	455	455	400	300	430
	1100	1012	930	930	945	945
	1003	970	935	860	730	730
	1310	410	380	380	415	415
	290	370	370	370	350	290
	1081	1036	968	954	979	994
-	825	500	500	525	525	525
	1385	1155	1155	1155	1105	1085
	210	110	110	110	110	110
	575	395	395	425	432	335
	1544	875	875	875	780	780
	505	2241	2808	2558	2232	2232
	2865	2506	2526	2497	2180	2370
	405	317	300	311	303	319
	568	620	620	600	340	334
	240	240	240	390	390	390
	604	490	570	595	585	610
	880	720	680	680	640	640
	773	803	803	803	798	788
	295	400	350	350	760	760
	855	726	695	587	520	520
	430	430	380	405	570	570
	610	545	545	545	545	465
.	725	860	725	725	650	650
.	170	170	170	170	170	95

¹

.

. 7.16.

**7.19. Чисельність дітей, оздоровлених протягом
тривалого часу в дитячих санаторіях, по регіонах¹**
Children cured in sanatoria for children, by region

	<i>(осіб)</i>					
	2000	2008/09	2009/10	2010/11	2011/12	2012/13
Україна	205540	219347	198893	316426	194150	198373
	72279	88234	73793	76997	67953	67952
	6948	10721	8372	6242	7398	6689
	2281	2821	2404	2415	2427	2557
	6776	6951	6202	5968	6066	6091
	6019	8539	8053	8347	7152	7275
	14137	3526	1803	3005	2476	2137
	1249	1430	1399	1316	1898	1680
	5755	9810	9437	8426	8742	8587
-	4302	4807	4248	5261	4720	5100
	11634	9560	9417	10482	10465	10321
	641	465	459	423	342	422
	3011	1817	1775	1833	1690	1655
	6977	5408	6516	120563	6074	7479
	2433	7132	6231	4436	4952	6406
	14884	18118	20412	20394	19012	21209
	2523	2162	2012	1943	1941	1948
	5442	1584	1291	1446	1461	1340
	2153	2241	2201	3199	3034	2549
	2900	2286	2723	4324	4146	3833
	4375	3484	3342	2936	3051	3694
	4444	4959	6227	5428	6604	7387
	2095	3062	2589	3051	6183	6053
	8212	9203	8051	6501	5381	6021
	1542	986	1011	1065	811	831
	3875	4604	3832	4117	3724	3768
.	7572	4497	4131	5300	5046	4367
.	1081	940	962	1008	1401	1022

¹

. 7.16.

7.20. Прийнято в експлуатацію об'єктів спортивного та оздоровчого призначення
Putting into service sports and rehabilitation facilities

	2000	2005	2010	2011	2012	2013
, 2	4606	150	9643	100739	55127	6654
, 2	1611	6258	9930	17573	34968	47083
, 2	-	3033	2310	2980	8660	5619
, 2	3140	8189	15583	25599	176267	57517
-						
, 1	7	3738	1452	795	1591	953

¹ 2003 ó .

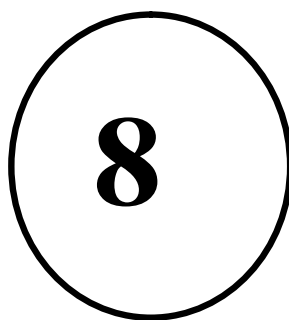

РОЗДІЛ

ВИРОБНИЦТВО СПОЖИВЧИХ ТОВАРІВ

	<i>Стор.</i> Page
8.1. <i>Виробництво найважливіших видів продукції харчової промисловості ...</i> Basic food industry output	307
8.2. <i>Виробництво кондитерських виробів за видами.....</i> Output of confectionery, by kind	309
8.3. <i>Виробництво продуктів дитячого харчування</i> Output of foodstuffs for children	310
8.4. <i>Виробництво окремих видів товарів для дітей</i> Output of selected goods for children	310

8.1. Виробництво найважливіших видів продукції харчової промисловості

Basic food industry output

(тисяч тонн)

	2011	2012	2013
Ø	64,0	61,8	62,8
Ø	17,8	16,2	25,4
Ø	202	190	220
Ø	8,6	13,3	10,6
Ø	689	691	778
Ø	68,9	75,5	139
	292	294	294
Ø			
	2,6	2,6	2,7
	2,3	2,0	2,0
Ø			
(
,			
)	3,0	3,1	3,8
	382	452	463
	330	309	286
,			
,			
(
)	15,6	17,4	15,7
,	0,2	0,4	í ¹
	154	125	118
,			
,	59,4	65,1	66,5
,			
	3177	3804	3403
	359	328	283
(
,			
,			
)	890	910	961
,			
6%,			
	31,4	36,1	47,9
	53,6	63,1	53,8
	76,7	88,6	94,3
(
),			
	76,5	79,0	83,7
	178	168	165

Продовження табл. 8.1.

	2011	2012	2013
, ,	62,7	66,1	58,5
	474	489	522
, , ,	1,9	7,8	9,5
	176	174	182
	44,5	44,7	44,1
	116	117	121
(,),	102	109	103
	2596	2605	2542
	356	365	367
, ,	1763	1686	1560
	134	106	102
	2586	2143	1263
	2327	2143	1263
, (- ,) 2	344	341	331
(,)	230	218	202
, .	33,6	37,6	40,4
, .	98,4	97,1	88,6
, .	145	144	126

1

"

"

: (.8.2-8.4)
,
(CPA 2008).

8.2. Виробництво кондитерських виробів за видами
Output of confectionery, by kind

	<i>(тисяч тонн)</i>		
	2011	2012	2013
	25,9	27,9	27,0
	13,4	12,9	8,8
	89,4	84,8	87,4
, ,	50,7	51,8	50,9
	62,1	58,9	57,8
	374	392	388
,			
, ,			
	37,0	33,5	39,5
(- ,			
), 2	344	341	331
(
, ,			
)	147	143	130
(
;)	123	117	105
	1,8	2,3	2,7
(
),	230	218	202
,			
, (46,6	50,7	43,8
	36,7	35,8	34,3
,	87,8	85,1	74,4

8.3. Виробництво продуктів дитячого харчування

Output of foodstuffs for children

	(тонн)		
	2011	2012	2013
1	í	í	í
	1053	1160	1313
	1618	1764	2420
1			"
"		.	

8.4. Виробництво окремих видів товарів

Output of selected goods for children

	2011	2012	2013
, .	385	366	400
, .	8,0	7,9	7,2

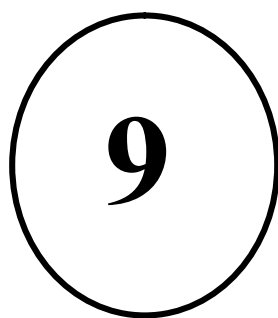

РОЗДІЛ

ДОВКІЛЯ

	<i>Стор.</i> <i>Page</i>
9.1. Основні показники водопостачання і водовідведення.....	317
Water supply and water drainage, basic indicators	
9.2. Споживання свіжої води за регіонами.....	318
Fresh water consumption, by region	
9.3. Скидання забруднених зворотних вод у поверхневі водні об'єкти за регіонами.....	319
Polluted waste waters drained into the natural surface water basins, by region	
9.4. Викиди забруднюючих речовин та парникових газів у атмосферне повітря.....	320
Emission of harmful pollutants and hothouse gases to the atmospheric air	
9.5. Викиди забруднюючих речовин у атмосферне повітря від стаціонарних та пересувних джерел забруднення за регіонами.....	321
Emission of harmful pollutants to the atmospheric air from stationary sources and mobile transport means, by region	
9.6. Основні показники утворення та поводження з відходами.....	322
Main indicators of production and handling the wastes	
9.7. Утворення відходів за матеріалами у 2013 році.....	323
Production of the wastes by materials in 2013	
9.8. Утворення відходів I-III класів небезпеки за регіонами.....	324
Production of wastes of the I-III grades of hazard, by region	
9.9. Утилізовано відходів I-III класів небезпеки за регіонами.....	325
Utilization of wastes of the I-III grades of hazard, by region	
9.10. Видалено відходів I-III класів небезпеки у спеціально відведених місця та об'єкти за регіонами.....	326
Removal of wastes of the I-III grades of hazard to the managed dump-sites, by region	
9.11. Наявність відходів I-III класів небезпеки у спеціально відведених місцях чи об'єктах та на території підприємств за регіонами.....	327
Accumulation of wastes of the I-III grades of hazard in managed dump-sites and on the territory of enterprises, by region	

2013 .

2,4 . , , 46,1 . , 0,2%
 (2196,3 . , 90,6%) ó , 7,8 . , 0,3% ó , 6,0 . , 0,2%
 1,9 %ó 168,5 . , 6,9% ó .
 1,7 .

37,0 .), (1,3%, 31,5 .). (0,4% 10,0 .).

Водні ресурси. 2013 . 3 0,7 . 3),
 13,6 . 3 (12,9 . 3 6,8% ó 10,6% ó
 7,0% 2012 , . 16% (2,2 . 3)
 . 10,1 . 3 , 0,4
 . 3 (3,9%) 2012 . 53% (5,4 . 3)
 2013 . - ó 18% (1,8 . 3),
 ó 18% (1,8 . 3), - ó 10% (1,0
 . 3) ó 1%
 (0,1 . 3).
 5,6%) - (83 . 3, 4,5%).

89%.

2013 . 45,1 . 3 2013 . 7,7 . 3, 359 .
 3 (0,5%)

2013 . 1,7
 . 3 , 196 . 3 (12,9%) ,
 2012 . , 22%.

85% (1,5 .³)
 . (0,3 .³) ó
 - , 9,0% (26,4 .³) , 2012 .
 , (7,6 .³)
 .
 2013 .
 ø (38%), (39%), (44%),
 (48%), (50%) (65%).
 ()
 ø
 ,
 ,
 ,
 , ø
 .
Відходи. 2013 . 448,1 .
 . ó 439,1 .
 (98,0%), ó 9,0 . (2,0%).
 447,2 . V , 856,8
 . ó , 59,3 . ó , 3,0 . ó
 .
 2013 . ,
 , 92%
 ,
 -
 , ø
 . 2013 . -
 ,
 , 84%
 .
 ø 2013 .
 .
 2012 . 0,5%,
 ó 29,8%. , -
 , (),
 2013 . 2012 . 64,3%.
 1 2014 . ø
 , 2013 . ,
 15,2 . 18,2 . , 349,4 .
 ó , 12,3 . ó , 15154,7 . ó V
 93%
 V (9739,1 .),
 (2819,4 .), (1539,5 .) .

9.1. Основні показники водопостачання і водовідведення

Water supply and water drainage, basic indicators

(за даними Державного агентства водних ресурсів України; млн.м³)

	2000	2005	2010	2011	2012	2013
1	13302	9927	9455	9622	9931	9483
(12991	10188	9817	10086	10507	10092
)						
:	6957	5706	5511	5514	5681	5363
-	3311	2409	1917	1860	1848	1765
()	10964	8900	8141	8044	8081	7722
:						
	3313	3444	1744	1612	1521	1717
	758	896	312	309	292	266
	2100	1315	1760	1763	1800	1452
	41523	47167	43138	45209	45806	45150
	7992	7688	7425	7687	7577	7592

1

Основні показники водопостачання і водовідведення (млн. м³)

Water supply and water drainage, basic indicators

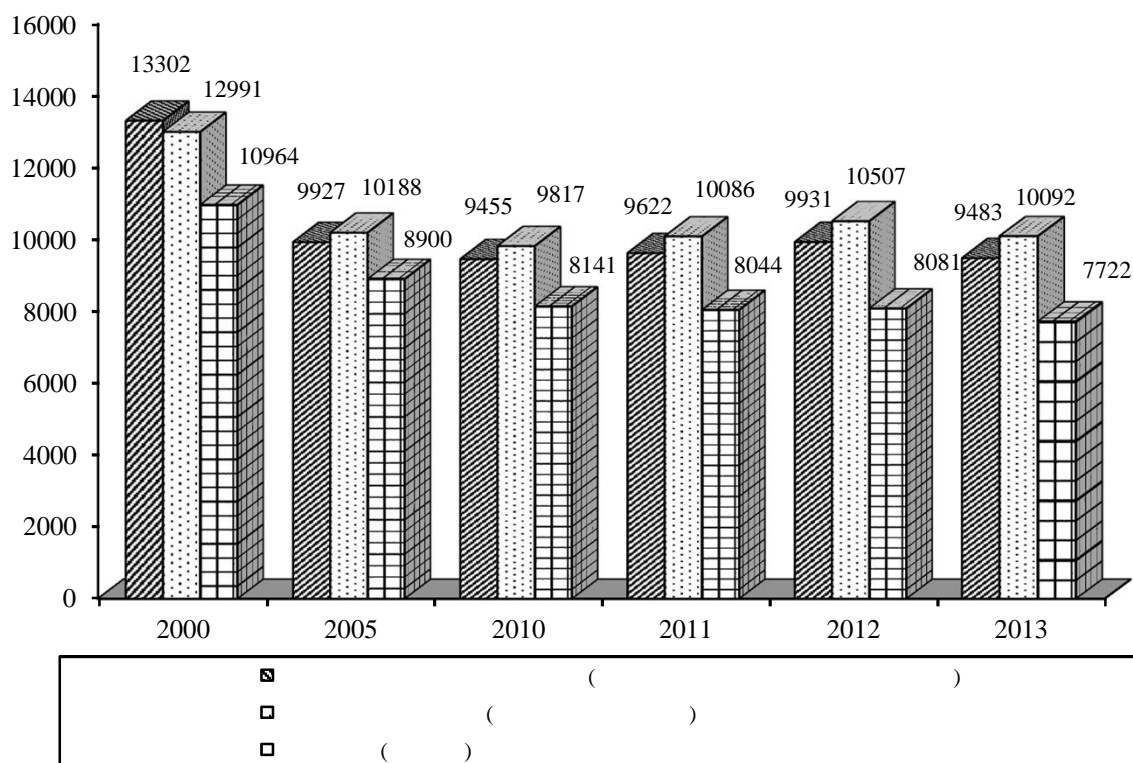

9.2. Споживання свіжої води за регіонами

Fresh water consumption, by region

(за даними Державного агентства водних ресурсів України; млн.м³)

	2000	2005	2010	2011	2012	2013
Україна	12991	10188	9817	10086	10507	10092
	1106	791	764	792	815	769
	696	125	110	116	115	115
	121	71	72	73	71	64
	1756	1579	1361	1407	1429	1349
	1751	1508	1467	1479	1445	1354
	107	101	159	166	164	158
	70	44	33	31	30	30
	1702	1076	1099	944	1186	1237
-	111	104	86	96	94	93
	1132	812	902	925	1028	866
	86	53	40	65	50	79
	408	254	192	186	186	179
	219	203	175	174	158	157
	277	194	184	189	218	214
	479	330	325	338	300	299
	248	206	205	218	223	220
	125	160	159	167	172	164
	115	109	101	102	109	104
	65	66	61	67	74	73
	408	295	287	333	334	341
	639	610	770	963	1083	1074
	156	102	97	95	118	81
	214	246	244	270	241	213
	57	68	68	70	72	73
	122	149	142	141	163	156
.	777	872	648	613	588	581
.	44	60	66	66	41	49

**9.3. Скидання забруднених зворотних вод у
поверхневі водні об'єкти за регіонами**
**Polluted waste waters drained into the natural surface
water basins, by region**

(за даними Державного агентства водних ресурсів України; млн.м³)

	2000	2005	2010	2011	2012	2013
Україна	3313	3444	1744	1612	1521	1717
	71	83	96	98	97	93
	63	2	2	2	1	1
	35	1	4	1	1	1
	727	703	504	472	383	325
	943	735	550	554	558	507
	34	29	6	3	3	3
	14	13	8	3	2	2
	300	498	73	70	71	77
-	68	31	15	5	1	1
	20	19	14	5	4	3
	64	26	24	7	5	5
	373	269	96	87	101	142
	55	193	59	53	44	46
	98	35	29	26	26	25
	238	198	145	117	103	81
	25	6	5	4	4	5
	18	30	10	20	8	7
	15	11	20	7	22	27
	5	3	2	3	3	2
	24	19	14	14	13	13
	4	3	2	7	2	2
	8	6	2	1	0	1
	22	23	11	8	4	8
	12	9	7	5	2	2
	32	30	19	17	19	17
.	23	437	6	6	21	297
.	22	32	27	23	23	24

9.4. Викиди забруднюючих речовин та парникових газів у атмосферне повітря

Emission of harmful pollutants and hothouse gases to the atmospheric air

(тисяч тонн)

	2000	2005	2010	2011	2012	2013
б	5908,6	6615,6	6678,0	6877,3	6821,1	6719,8
	3959,4	4464,1	4131,6	4374,6	4335,3	4295,1
	976,6	1119,5	1206,3	1333,1	1399,2	1381,8
	320,0	343,7	310,5	333,0	332,5	333,3
	í	7,1	6,8	21,7	12,5	13,4
1	1230,6	1320,5	1063,8	1066,1	1004,6	1007,2
	179,7	811,1	844,8	878,2	886,9	920,9
2	263,8	91,1	66,0	65,2	57,5	54,5
	10,7	11,1	6,5	5,1	4,8	3,8
	1949,2	2056,0	2313,7	2255,2	2249,0	2196,3
	8,2	10,5	19,8	20,5	21,5	22,2
	120,6	136,2	206,1	208,3	213,5	215,1
	í	í	1,3	1,3	1,3	1,3
3	1546,2	1625,8	1782,7	1729,5	1718,9	1672,1
	267,0	273,5	7,6	7,4	7,4	7,2
	í	í	272,3	262,7	259,3	250,1
	7,2	10,0	23,8	25,3	27,0	28,3
,						
4	í	95,5	232,7	247,5	236,8	228,4
	í	2,8	9,1	9,8	9,6	9,3
	í	44,0	87,1	91,7	88,5	85,0
	í	í	0,8	0,8	0,8	0,8
	í	28,9	105,4	112,6	107,0	102,8
3	í	11,0	0,6	0,6	0,6	0,6
	í	5,4	21,0	22,9	21,3	21,1
	í	3,4	8,6	9,1	8,9	8,7
,						
-	í	152008,1	198230,7	235971,3	231997,3	230706,1
	í	152008,1	165041,8	202222,0	198175,1	197618,0
	í	í	25627,3	25449,5	25846,9	25716,8
,						
	í	í	7561,6	8299,8	7975,3	7371,3

¹ 2000 .

² 2000 .

³ 2000-2005 .

⁴ 2008 .

Emission of harmful pollutants to the atmospheric air from stationary sources and mobile transport means, by region

	2000	2005	2010	2011	2012	2013
Україна	5908,6	6615,6	6678,0	6877,3	6821,1	6719,8
	123,4	125,3	141,4	130,1	137,8	130,4
	145,6	180,4	185,1	169,9	182,7	229,1
	35,2	50,4	57,2	52,8	50,4	48,5
	939,5	1165,3	1140,5	1157,9	1173,1	1143,8
	1795,3	1862,9	1589,9	1729,3	1714,7	1646,5
	61,8	72,5	87,5	86,8	85,7	88,5
	40,7	65,9	87,1	89,4	72,1	69,1
	333,3	383,4	326,1	341,2	316,0	353,0
-	184,8	252,2	224,9	275,9	249,1	253,5
	167,5	170,0	269,0	278,7	308,1	277,3
	80,4	70,3	72,2	73,9	73,8	73,8
	529,2	593,6	599,2	553,5	529,5	522,5
	192,9	187,6	246,3	256,6	253,9	238,4
	54,2	71,4	83,2	89,9	87,1	82,9
	113,5	141,1	181,2	173,8	169,0	164,8
	151,9	161,1	172,7	181,3	178,9	176,6
	49,7	60,9	56,2	62,5	60,4	56,2
	81,1	78,1	88,9	88,0	80,1	77,5
	43,3	47,7	63,9	65,4	65,0	57,6
	268,6	301,6	281,4	303,0	319,4	328,4
	64,3	62,6	74,2	74,9	73,6	72,7
	70,0	52,5	83,8	83,5	79,7	80,7
	93,1	95,5	138,6	140,2	146,4	150,0
	35,1	33,6	44,6	45,4	41,1	39,1
	64,2	83,4	96,7	98,0	93,6	91,0
.	170,4	220,5	265,3	254,5	259,2	247,7
.	19,6	25,8	20,9	20,9	20,7	20,2

2005 .

9.6. Основні показники утворення та поводження з відходами¹
Main indicators of production and handling the wastes

		(тисяч тонн)					
		2000	2005	2010	2011	2012	2013
2		2613,2	2411,8	419191,8	447641,2	450726,8	448117,6
-		2613,2	2411,8	1659,8	1434,5	1368,1	923,8
	2,	53,1	51,2	9138,6	9793,9	9885,8	9851,0
-		53,1	51,2	36,2	31,4	30,0	20,3
	í	71,4	1058,6	1054,5	1215,9	918,7	
-	í	6,3	16,5	15,6	14,0	15,1	
		1376	863,4	145710,7	153687,4	143453,5	147177,9
-		1376	863,4	642,4	597,5	541,4	439,0
		760,6	948,5	336955,1	277106,8	289627,4	288121,1
-		760,6	948,5	306,3	138,5	146,7	103,0
	-	13,2	1,8	860,9	331,4	100,0	111,6
-		13,2	1,8	0,4	0,0	0,0	0,0
	, ,	í	106,6	1376,6	433,9	519,9	373,9
-	í	106,6	188,2	57,2	56,0	66,6	
	, .	26,2	21,7	13267,5	14422,4	14910,1	15167,4
-		26,2	21,7	16,2	15,2	14,3	12,6

¹ 2009

IóIII

, 2010

ó

IóIV

.

² 2010

, 2011

ó

,

9.7. Утворення відходів за матеріалами у 2013 році¹

Production of the wastes by materials in 2013

Усього	448117,6	100,0
	1,3	0,0
,	353,4	0,1
	25,5	0,0
	2,1	0,0
	6,8	0,0
	2392,3	0,5
	4054,3	0,9
	2,6	0,0
	7354,3	1,7
	40,1	0,0
	147,0	0,0
	29,8	0,0
	39,3	0,0
	761,5	0,2
	11,8	0,0
,	0,4	0,0
	19,4	0,0
	6,5	0,0
	8,2	0,0
	9864,4	2,2
,	287,2	0,1
,	4736,1	1,1
	10803,7	2,4
	6711,7	1,5
	319,5	0,1
	537,1	0,1
	51171,6	11,4
	328180,9	73,2
	19674,5	4,4
	12,6	0,0
,	561,7	0,1

¹ . 9.6.

9.8. Утворення відходів I-III класів небезпеки за регіонами
Production of wastes of the I-III grades of hazard, by region

<i>(тисяч тонн)</i>						
	2000	2005	2010	2011	2012	2013
Україна	2613,2	2411,8	1659,8	1434,5	1368,1	923,8
	67,9	126,3	268,5	273,8	262,2	3,3
	0,5	4,1	0,7	0,6	0,5	0,4
	0,3	1,1	0,7	0,7	0,7	1,3
	980,8	296,8	259,9	152,9	69,9	77,4
	110,7	675,5	221,8	132,6	140,2	113,6
	0,2	6,5	5,1	4,2	17,9	1,4
	6,3	191,3	8,0	10,2	4,8	4,5
	375,9	430,0	41,9	29,3	25,0	19,7
-	15,4	20,5	3,4	3,6	10,8	5,3
	0,6	9,1	7,1	2,8	27,2	25,9
	0,5	0,7	6,2	6,9	11,4	7,9
	150,4	120,7	23,6	25,4	23,1	27,9
	1,1	0,8	2,0	1,4	1,6	1,9
	455,2	197,3	188,8	158,4	187,5	152,0
	12,0	5,5	7,5	12,8	8,3	10,6
	39,4	70,8	215,6	149,0	154,8	130,9
	3,7	7,0	3,4	3,9	2,8	0,9
	101,6	135,7	115,4	168,9	155,3	92,7
	0,4	0,4	12,3	11,3	11,8	15,7
	261,2	66,4	153,7	149,1	124,0	120,0
	1,9	18,0	86,1	108,5	105,8	90,4
	0,2	1,0	1,2	1,2	1,5	0,7
	3,0	8,2	7,1	6,1	5,5	0,6
	0,1	0,5	0,1	0,1	0,1	0,1
	18,3	9,0	3,5	1,2	1,0	0,8
.	4,7	7,4	14,0	11,2	8,7	12,9
.	0,9	1,2	2,2	8,4	5,7	5,0

9.9. Утилізовано відходів I-III класів небезпеки за регіонами
Utilization of wastes of the I-III grades of hazard, by region

<i>(тисяч тонн)</i>						
	2000	2005	2010	2011	2012	2013
Україна	1376,2	863,4	642,4	597,5	541,4	439,0
	34,2	13,9	29,1	20,2	17,6	2,0
	0,2	4,3	0,1	0,1	0,2	0,1
	0,1	0,3	0,2	0,2	0,2	0,2
	802,3	277,9	126,6	105,9	39,6	44,2
	47,2	191,7	82,0	87,3	95,0	87,7
	0,0	1,0	0,8	0,8	8,8	3,8
	4,9	6,0	0,2	0,5	0,4	0,5
	9,2	25,8	12,1	9,2	20,2	10,3
-	5,1	11,5	1,7	1,9	2,6	2,6
	0,5	4,2	0,4	0,4	22,3	18,7
	0,4	0,6	1,4	0,9	5,0	5,7
	22,3	37,0	2,5	6,4	6,2	9,4
	0,2	0,6	0,7	0,9	0,5	0,5
	265,8	216,8	81,2	93,3	52,9	41,1
	4,8	0,8	0,3	0,9	0,3	0,1
	18,9	8,3	135,7	72,1	87,7	61,3
	1,6	0,3	0,3	0,3	0,3	0,3
	12,5	39,8	70,3	95,7	91,5	51,0
	0,2	0,3	12,3	11,1	11,7	13,0
	123,6	9,7	29,8	23,2	18,8	14,5
	0,4	8,4	52,1	62,8	52,7	66,7
	0,2	0,4	0,2	0,1	0,1	0,1
	2,4	0,4	0,1	0,1	0,6	0,0
	0,0	0,3	0,0	0,0	0,0	0,0
	16,5	0,4	1,0	0,6	0,4	0,3
.	2,5	2,6	0,4	0,1	0,1	0,1
.	0,2	0,1	0,9	2,5	5,7	4,8

**9.10. Видалено відходів I-III класів небезпеки у спеціально
відведені місця та об'єкти за регіонами**
Removal of wastes of the I-III grades of hazard to the managed dump-sites, by region

	<i>(тисяч тонн)</i>					
	2000	2005	2010	2011	2012	2013
Україна	760,6	948,5	306,3	138,5	146,7	103,0
	32,7	109,7	177,2	0,1	0,0	0,0
	0,0	0,0	0,0	0,0	ó	ó
	0,0	0,1	0,1	0,2	0,2	0,2
	44,1	9,3	1,6	0,8	1,3	1,4
	44,9	66,1	28,5	17,0	30,5	33,4
	0,1	ó	4,8	3,9	2,4	0,1
	0,2	83,0	0,1	0,0	0,0	0,0
	335,9	398,4	21,2	21,1	17,0	16,8
-	2,0	0,1	1,1	0,2	0,1	0,3
	0,0	152,1	7,1	1,3	6,5	1,7
	0,2	0,1	0,0	1,2	0,0	0,0
	114,9	20,2	1,0	1,0	1,5	1,3
	0,1	0,1	0,1	ó	ó	ó
	91,8	45,7	23,7	16,6	3,3	3,2
	0,0	0,3	0,2	0,3	0,3	0,0
	0,6	0,0	1,8	1,4	5,6	0,8
	1,8	0,6	1,3	1,9	0,9	0,0
	86,1	61,3	30,5	61,8	63,7	39,5
	ó	0,0	0,0	0,0	ó	ó
	3,7	0,2	4,9	5,7	4,4	3,9
	1,3	ó	0,8	3,9	9,0	0,3
	0,0	0,0	0,0	ó	ó	ó
	0,0	0,3	0,2	ó	ó	0,0
	ó	0,0	0,0	ó	ó	ó
	0,0	0,2	0,1	0,1	0,0	0,1
.	0,1	0,4	0,0	ó	0,0	0,0
.	0,1	0,3	0,0	ó	ó	ó

**9.11. Наявність відходів I-III класів небезпеки у спеціально
відведених місцях чи об'єктах та на території
підприємств за регіонами**

**Accumulation of wastes of the I-III grades of hazard in managed dump-sites and
on the territory of enterprises, by region**

<i>(на кінець року; тисяч тонн)</i>						
	2000	2005	2010	2011	2012	2013
Україна	26244,1	21674,0	16236,3	15157,9	14324,8	12641,6
	636,7	966,5	1899,8	1899,8	1899,8	0,6
	5,5	1,2	0,3	0,4	0,3	0,2
	0,4	0,7	1,5	1,7	1,8	1,9
	9114,9	951,3	467,0	509,5	518,6	512,2
	2156,2	7270,1	1984,0	1041,6	735,8	755,5
	0,9	20,4	40,3	44,1	53,3	1,7
	0,6	392,3	0,4	0,4	0,2	0,2
	6002,5	7477,1	8280,2	8267,2	7659,7	7676,6
-	640,6	48,9	55,2	65,3	59,1	73,8
	11,1	158,4	348,3	69,3	74,4	128,7
	14,8	15,2	15,1	16,3	15,1	14,4
	3440,3	1744,6	901,6	904,8	877,3	877,6
	445,8	240,5	37,5	36,7	36,4	36,9
	1933,8	679,8	115,9	97,2	104,1	257,3
	166,8	1,9	1,0	35,8	35,7	35,3
	23,0	3,7	31,5	37,2	42,0	39,3
	4,6	9,9	13,6	15,7	16,7	16,7
	1245,2	1661,4	1884,1	1946,0	2008,2	2047,4
	0,3	0,1	0,1	0,1	0,1	0,0
	65,6	8,8	127,0	132,6	137,3	134,5
	149,5	6,8	20,0	24,7	37,5	23,3
	2,4	2,0	4,6	4,8	4,6	4,6
	7,2	2,1	1,2	1,1	1,0	0,9
	0,2	0,1	0,0	0,0	0,0	0,0
	3,3	6,6	3,6	2,5	2,4	0,9
.	171,4	3,1	1,4	1,8	0,8	0,9
.	0,5	0,5	1,1	1,3	2,6	0,2

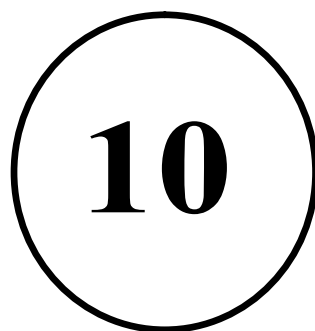

РОЗДІЛ

СОЦІАЛЬНИЙ ЗАХИСТ

<i>10.1. Державна допомога сім'ям з дітьми надана органами соціального захисту населення у 2012 році</i>	333
Government assistance to families with children provided by social security authorities in 2012	
<i>10.2. Державна допомога сім'ям з дітьми надана органами соціального захисту населення у 2013 році</i>	334
Government assistance to families with children provided by social security authorities in 2013	
<i>10.3. Надання населенню субсидій на відшкодування оплати житлово-комунальних послуг по регіонах у 2012 році.....</i>	335
Subsidies to households for housing and communal services compensations in 2012, by region	
<i>10.4. Надання населенню субсидій на відшкодування оплати житлово-комунальних послуг по регіонах у 2013 році.....</i>	336
Subsidies to households for housing and communal services compensations in 2013, by region	
<i>10.5. Надання населенню субсидій на відшкодування витрат для придбання скрапленого газу та твердого палива по регіонах у 2012 році.....</i>	337
Subsidies to households to compensate payments for liquefied gas and solid fuel in 2012, by region	
<i>10.6. Надання населенню субсидій на відшкодування витрат для придбання скрапленого газу та твердого палива по регіонах у 2013 році.....</i>	338
Subsidies to households to compensate payments for liquefied gas and solid fuel in 2013, by region	
<i>10.7. Будинки-інтернати для дітей-інвалідів по регіонах</i>	339
Boarding houses for disabled children, by region	
<i>10.8. Окремі інтернатні заклади та заклади соціального захисту для дітей.....</i>	341
Some boarding institutions and institutions of social protection for children	
<i>10.9. Кількість дітей-сиріт та дітей, позбавлених батьківського піклування, які перебувають під опікою чи піклуванням.....</i>	342
Orphans and children, abandoned by their parents under fosterage or care	

10.10. Кількість дітей-сиріт та дітей, позбавлених батьківського піклування, які перебували під опікою чи піклуванням, по регіонах	343
Orphans and children, abandoned by their parents, by region	
10.11. Кількість дітей, які перебувають під опікою чи піклуванням, на яких призначено державну допомогу сім'ям з дітьми, по регіонах.....	345
Children under fosterage or care, obtaining government assistance, by region	
10.12. Кількість усиновлених дітей-сиріт та дітей, позбавлених батьківського піклування.....	346
Adopted orphans and children, abandoned by their parents	
10.13. Кількість центрів соціальних служб для сім'ї, дітей та молоді та забезпеченість їх кадрами за 2013 рік	347
Number and staff of Social Service Centers in 2013	
10.14. Розподіл молоді, яка звернулася по допомогу до центрів соціальних служб для сім'ї, дітей та молоді, за віком та статтю.....	347
Young people appealed for help to Social Service Centers, by age group and sex	
10.15. Вікова структура вихованців притулків для дітей у 2013 році	348
Pupils of orphanage for children age structure in 2013	
10.16. Освіта вихованців притулків для дітей у 2013 році.....	348
Educational attainment orphanage's pupils in 2013	
10.17. Стан здоров'я вихованців притулків для дітей у 2013 році	349
Health's state of pupils of orphanage for children in 2013	
10.18. Притулки для дітей	349
Orphanage for children	
10.19. Притулки для дітей по регіонах у 2013 році	350
Orphanage for children in 2013, by region	
10.20. Характеристика вихованців притулків для дітей за окремими ознаками у 2013 році	351
Characteristic of pupils of orphanage for children, by some attributes in 2013	
10.21. Дитячі будинки сімейного типу на кінець 2013 року по регіонах..	352
Boarding houses domestic type in 2013, by region	
10.22. Прийомні сім'ї на кінець 2013 року по регіонах.....	353
Foster families in 2013, by region	

10.1. Державна допомога сім'ям з дітьми
надана органами соціального захисту населення у 2012 році¹
Government assistance to families with children provided
by social security authorities in 2012

Ø	285,4		293,0	355506,0	1213,53
	538,2	626,8	10967,7	14949056,3	1363,01
			515,8	4706740,2	9125,13
			10451,9	10242316,1	979,95
	1515,6	1364,6	18908,8	6570089,2	347,46
	96,3	53,9	694,3	1310726,7	1887,87
(, , ,)	248,5	742,6	9026,5	2916951,3	323,16
	1,8	3,9	30,6	39633,0	1295,20
			2,0	18218,2	9086,36
			28,5	21414,8	750,13

¹

2012 " - " 35412 .

10.2. Державна допомога сім'ям з дітьми
надана органами соціального захисту населення у 2013 році¹
Government assistance to families with children provided
by social security authorities in 2013

		-	-	,	-
		(-	,	.	,
		1.01.14)	.		.
Ø	277,7		285,0	365879,1	1280,70
	532,7	585,9	13781,5	18009463,8	1306,79
			506,5	4909405,7	9692,09
			13274,9	13100058,1	986,83
	1558,2	1380,3	18675,9	6632596,2	355,14
,	95,8	55,3	703,2	1413400,5	2009,94
(, , ,)	253,3	785,7	9579,8	3276984,0	342,07
	1,7	2,5	45,0	52098,4	1156,70
			1,9	18058,7	9682,96
			43,2	34039,7	788,41
1					
2013	" - "	21868	.		

**10.3. Надання населенню субсидій на відшкодування оплати
житлово-комунальних послуг по регіонах у 2012 році**
Subsidies to households for housing and communal services compensations
in 2012, by region

	,	, -	% , -	, .
Україна	1926698	1845337	95,8	292416,7
	51178	48598	95,0	5440,0
	76359	72180	94,5	10189,6
	31768	30207	95,1	4651,2
	149117	140944	94,5	22101,8
	277708	262637	94,6	41810,6
	58329	56163	96,3	6568,6
	18980	18455	97,2	3912,4
	73094	72083	98,6	10541,1
-	43084	41768	96,9	10376,9
	67833	65531	96,6	11238,7
	61110	58588	95,9	6841,7
	105708	101327	95,9	17708,1
	70681	68358	96,7	14376,2
	29326	27787	94,8	2416,2
	49679	46211	93,0	5106,8
	70287	68122	96,9	11214,9
	34433	33251	96,6	6531,7
	104863	100530	95,9	15498,9
	33016	32021	97,0	5608,9
	180163	174722	97,0	32281,1
	35432	33307	94,0	3884,4
	54108	51691	95,5	8225,7
	81824	77397	94,6	12095,0
	16039	15675	97,7	1613,1
	70523	67312	95,4	8676,6
.	77216	75512	97,8	13136,3
.	4840	4960	102,5 ¹	370,2

¹ 2012 . , 2011 ,

**10.4. Надання населенню субсидій на відшкодування оплати
житлово-комунальних послуг по регіонах у 2013 році**
Subsidies to households for housing and communal services compensations
in 2013, by region

	,	, -	% , -	, .
Україна	1807885	1734860	96,0	272459,1
	47500	46955	98,9	5557,2
	73947	69789	94,4	10678,7
	30037	28742	95,7	4645,4
	139355	133111	95,5	21398,7
	255306	242982	95,2	37885,5
	55428	52568	94,8	5940,6
	15670	14908	95,1	2600,4
	71080	68417	96,3	9731,3
-	41031	39611	96,5	9678,3
	62148	59400	95,6	10691,2
	58235	55077	94,6	5847,5
	99749	97221	97,5	16463,2
	68153	66360	97,4	13317,5
	25667	24415	95,1	1991,8
	48652	45334	93,2	4934,6
	65925	63688	96,6	10173,4
	32890	32033	97,4	7000,9
	102384	97458	95,2	14885,6
	31767	31403	98,9	6309,8
	162987	157074	96,4	28481,4
	34753	32776	94,3	3709,9
	52383	49110	93,8	7636,9
	78062	75791	97,1	12200,0
	15382	14809	96,3	1418,4
	68025	65683	96,6	8140,0
.	67182	65637	97,7	10756,5
.	4187	4508	107,7 ¹	384,4

¹ 2012 ,
2013 .

**10.5. Надання населенню субсидій на відшкодування витрат для
придбання скрапленого газу та твердого палива
по регіонах у 2012 році**
**Subsidies to households to compensate payments for liquefied gas and solid fuel
in 2012, by region**

	,	,	%	
		-	,	-
				,
				.
				.
Україна	317976	295826	93,0	244647,0
	13496	12575	93,2	12317,2
	38947	36954	94,9	28134,1
	7707	7218	93,7	5326,8
	5648	5226	92,5	4335,8
	12991	11821	91,0	9956,4
	22023	20702	94,0	15135,7
	8749	8247	94,3	7773,2
	9113	8689	95,3	7810,6
-	7156	6456	90,2	5386,9
	6026	5509	91,4	3767,9
	23338	21306	91,3	18606,8
	5559	4653	83,7	4136,5
	4434	4326	97,6	3992,8
	10624	9641	90,7	8336,2
	16794	16053	95,6	16283,5
	5697	5074	89,1	3521,8
	9255	8943	96,6	6156,8
	18851	17601	93,4	14158,3
	5438	5265	96,8	4446,9
	10480	9572	91,3	7578,9
	14230	12480	87,7	12820,0
	14547	13660	93,9	10111,1
	20770	19362	93,2	14175,5
	9237	8569	92,8	7768,7
	16641	15723	94,5	12423,1
.	11	11	100,0	10,9
.	214	190	88,8	174,6

**10.6. Надання населенню субсидій на відшкодування витрат для
придбання скрапленого газу та твердого палива
по регіонах у 2013 році**
**Subsidies to households to compensate payments for liquefied gas and solid fuel
in 2013, by region**

	,	,	%	
		-	,	-
				,
				.
				.
Україна	309661	281641	91,0	214643,9
	13475	12441	92,3	11714,2
	37068	34506	93,1	24043,3
	7577	7151	94,4	4681,3
	5141	4683	91,1	3577,7
	13120	11816	90,1	9562,0
	20637	19056	92,3	11570,6
	9005	8612	95,6	7626,1
	9386	8659	92,3	7220,5
-	6850	6098	89,0	4730,1
	5461	4937	90,4	2926,9
	22562	20271	89,8	16136,1
	5043	4570	90,6	3812,1
	4481	4344	96,9	3704,4
	10322	9279	89,9	7526,5
	18280	17299	94,6	16243,5
	5010	3933	78,5	2542,8
	9324	8810	94,5	5151,6
	18037	15914	88,2	11774,4
	5309	4889	92,1	3857,5
	9775	8695	89,0	6353,1
	15485	12942	83,6	12461,5
	13719	12102	88,2	7927,4
	19329	17151	88,7	11403,9
	9052	8472	93,6	7260,4
	15952	14761	92,5	10625,9
.	8	7	87,5	7,1
.	253	243	96,0	203,0

10.7. Будинки-інтернати¹ для дітей-інвалідів по регіонах
Boarding houses for disabled children, by region

<i>(на кінець року)</i>						
	2000		2005		2010	
Україна	58	7977	56	7475	55	6879
1	153		1	156	1	110
3	342		3	394	3	387
1	57		1	54	1	61
5	691		5	616	5	639
3	763		3	653	2	524
4	339		4	356	4	341
3	418		3	421	3	407
2	389		2	406	2	353
-	3	317	3	303	3	292
1	183		1	163	1	162
2	240		2	269	2	267
2	319		2	328	2	324
2	108		2	150	2	150
1	95		1	101	1	67
4	638		4	566	4	550
4	388		2	222	2	227
1	119		1	75	1	109
2	212		2	179	2	252
2	220		2	198	2	156
3	595		3	507	3	373
2	362		2	377	2	319
1	91		1	54	1	54
1	171		1	200	1	175
1	63		1	68	1	71
2	268		2	253	2	206
.	2	436	2	406	2	303
.	-	-	-	-	-	-

1

Продовження табл. 10.7.

	2011		2012		2013	
Україна	55	6888	55	6799	53	6453
	1	113	1	118	1	119
	3	388	3	388	3	389
	1	60	1	58	1	60
	5	644	5	622	5	634
	2	533	2	466	2	461
	4	336	4	322	4	326
	3	407	3	405	3	399
	2	364	2	353	2	348
-	3	289	3	293	3	297
	1	162	1	165	1	180
	2	269	2	272	2	272
	2	332	2	325	1	191
	2	149	2	152	2	157
	1	72	1	70	1	65
	4	536	4	589	4	527
	2	236	2	235	2	237
	1	108	1	105	1	106
	2	256	2	255	2	248
	2	151	2	143	2	140
	3	351	3	345	3	330
	2	315	2	298	1	150
	1	52	1	62	1	60
	1	186	1	185	1	183
	1	71	1	65	1	68
	2	205	2	203	2	200
.	2	303	2	305	2	306
.	-	-	6	6	6	6

**10.8. Окремі інтернатні заклади та заклади соціального захисту
для дітей¹**

Some boarding institution and institution of social protection for children

(на кінець року)

	2000	2005	2007	2008	2009	2010	2011	2012	2013
Школи-інтернати для дітей-сиріт та дітей, позбавлених батьківського піклування²									
³	44	54	53	51	78	77	72	64	47
	12254	11954	9145	7926	10697	10135	9269	7933	4722
Дитячі будинки									
	83	109	115	115	114	113	107	94	64
³	82	105	111	110	111	110	104	91	62
	5552	6434	5918	5486	5154	4771	4332	3458	2109
	5535	6341	5818	5378	5070	4686	4244	3371	2060
Будинки дитини системи МОЗ									
³	47	48	48	49	48	48	48	45	46
	4969	5200	4398	3951	3704	3666	3507	3200	2793
Будинки-інтернати системи Мінсоцполітики									
	58	56	56	55	55	55	55	55	53
	7977	7475	7158	7125	6937	6879	6888	6799	6453
Притулки для дітей³									
⁴	86	96	95	94	90	88	87	66	42
	27773	23674	20593	17780	14242	11978	11107	7298	3472

1

2

3

4

2013 881
ø - 7579; 86

9070

**10.9. Кількість дітей-сиріт та дітей, позбавлених
батьківського піклування, які перебувають
під опікою чи піклуванням¹**

Orphans and children, abandoned by their parents under fosterage or care

				<i>(осіб)</i>
-	,	01.01.2013	,	63254
-	,	2013	,	10491
,				9332
,				1159
-	,	2013	,	10058
Ø	:			648
				387
				563
				52
				859
				7130
				137
				282
-	,	01.01.2014	,	63687

¹

**10.10. Кількість дітей-сиріт та дітей, позбавлених
батьківського піклування, які перебували
під опікою чи піклуванням, по регіонах¹
Orphans and children, abandoned by their parents, by region**

(станом на 1 січня, осіб)

	2010	2011	2012	2013	2014
Україна	100787	98119	95956	92865	90772
Київська	4863	4601	4505	4409	4323
Чернігівська	3216	3091	2956	2916	2827
Сумська	1867	1904	1910	1846	1778
Львівська	10355	9883	9664	9323	9152
Тернопільська	11153	10667	10374	9897	9817
Хмельницька	3928	3860	3771	3584	3532
Вінницька	2124	2326	2397	2397	2366
Черкаська	4785	4558	4438	4248	4058
Полтавська	1625	1668	1675	1603	1586
Харківська	3849	3722	3660	3666	3664
Дніпропетровська	3556	3535	3505	3375	3248
Донецька	5421	5181	5008	4880	4652
Луганська	2842	2821	2860	2801	2790
Закарпатська	4451	4252	4079	3816	3691
Івано-Франківська	6885	6857	6761	6432	6266
Чернівецька	2911	2767	2632	2589	2516
Рівненська	1782	1811	1822	1844	1852
Житомирська	2617	2484	2416	2363	2258
Миколаївська	1234	1264	1263	1250	1228
Херсонська	5247	5044	4890	4756	4677
Запорозька	3406	3424	3308	3166	3070
Дніпропетровська	2462	2425	2377	2352	2307
Хмельницька	2789	2697	2612	2485	2398
Вінницька	1258	1294	1269	1246	1197
Хмельницька	2915	2809	2687	2537	2438
Дніпропетровська	2618	2533	2477	2412	2409
Донецька	628	641	640	672	672

1

Продовження табл. 10.10.

	2010	2011	2012	2013	2014
Україна	63154	63057	63355	63259	63687
	3005	2998	3039	3032	3083
	2080	2003	1941	1930	1879
	1240	1258	1267	1285	1274
	6445	6339	6534	6496	6597
	7270	7223	7220	7180	7292
	2346	2359	2334	2314	2307
	1395	1407	1444	1457	1509
	2703	2748	2791	2804	2798
-	1258	1282	1312	1257	1243
	2452	2467	2531	2575	2652
	2030	2045	2077	2116	2140
	3130	3110	3115	3176	3233
	2058	2013	2070	2067	2059
	2596	2574	2516	2411	2379
	4315	4336	4400	4383	4402
	1739	1695	1677	1666	1660
	1378	1399	1423	1427	1437
	1491	1497	1514	1532	1520
	747	808	808	812	793
	3119	3033	3042	3054	3080
	2151	2196	2101	2119	2135
	1633	1630	1582	1585	1617
	1717	1749	1715	1712	1698
	787	824	833	845	851
	1703	1690	1656	1618	1585
.	1953	1927	1945	1919	1958
.	413	447	468	487	506

**10.11. Кількість дітей, які перебувають під опікою чи піклуванням,
на яких призначено державну допомогу сім'ям з дітьми,
по регіонах¹**

**Children under fosterage or care, obtaining government assistance,
by region**

(станом на 1 січня, осіб)

	2010	2011	2012	2013	2014
Україна	54515	55720	53697	53874	55285
	2779	2711	2742	2719	2804
	1930	1832	1750	1733	1666
	819	1128	1080	1091	1097
	4889	5629	5638	6186	6249
	5884	5965	5889	5793	6189
	1987	1939	1913	1881	1896
	1192	1146	1182	1164	1276
	2383	2388	2397	2371	2394
-	1123	1154	1106	1053	1021
	2239	2164	2075	2131	2173
	1845	1829	1856	1902	1879
	2697	2594	2759	2523	2509
	1765	1765	1326	1786	1810
	2341	2246	2106	2007	1986
	3799	3630	3574	3351	3619
	1618	1537	1531	1503	1567
	1086	1123	1453	1124	1142
	1395	1387	1342	1372	1446
	692	716	705	708	708
	2730	2653	2612	2660	2769
	2019	2025	1726	1648	1722
	1578	1625	1454	1442	1431
	1556	1570	1482	1449	1489
	781	1572	712	780	883
	1556	1480	1410	1425	1479
.	1473	1499	1516	1574	1616
.	359	413	361	498	465

, 2013 2009,9 , - 1986,5 ,
- 2040,1 .

¹

**10.12. Кількість усиновлених дітей-сиріт та дітей,
позбавлених батьківського піклування¹
Adopted orphans and children, abandoned by their parents**

	2000	2005	2010	2011	2012	2013
Кількість дітей, усиновлених протягом року - усього, осіб	7692	5241	4865	4416	4079	3732
громадянами України - усього, осіб	5492	3085	3616	3412	3241	3023
%	71,4	58,9	74,3	77,3	79,5	81,0
- ,						
	2043	1419	2247	2114	2016	1843
,						
()	3449	1666	1369	1298	1225	1180
іноземцями - усього, осіб	2200	2156	1249	1004	838	709
%	28,6	41,1	25,7	22,7	20,5	19,0
- ,						
	2200	2110	1202	970	806	674
,						
()	...	46	47	34	32	35
:						
ø	62	59	36	44	27	34
ø	3	-	3	4	7	3
-						
,						
	...	97829	98119	95956	92865	90772

1

**10.13. Кількість центрів соціальних служб для сім'ї,
дітей та молоді та забезпеченість їх кадрами за 2013 рік¹**
Number and staff of Social Service Centers in 2013

Ø,	2		,	,
	27	471	124	2148
	176	3771	255	3826
	55	1629	17	1322
	471	9031	98	7611
Усього	729	14902	494	14907

1

2

**10.14. Розподіл молоді, яка звернулася по допомогу до центрів соціальних
служб для сім'ї, дітей та молоді, за віком та статтю¹**
Young people appealed for help to Social Service Centers, by age group and sex

	2012	2013	2013 % 2012	2012	2013	2013 % 2012
14	299310	486670	162,6	160739	262858	163,5
15-17	262216	442604	168,8	145979	243599	166,9
18-35	671040	1282659	191,1	423543	802181	189,4
36	535188	1064383	198,9	346663	665198	191,9

1

10.15. Вікова структура вихованців притулків

для дітей у 2013 році¹

Pupils of orphanage for children age structure in 2013

Кількість вихованців, осіб	3472	1642	1830
3 - 5	687	328	359
6 - 10	927	414	513
11 - 14	1009	446	563
15 - 17	849	454	395

1

10.16. Освіта вихованців притулків для дітей у 2013 році¹

Educational attainment orphanage's pupils in 2013

Кількість вихованців у віці 6 років і старші	2785	1314	1471
1186	543	643	
1193	584	609	
213	116	97	
159	62	97	
34	9	25	

(осіб)

1

10.17. Стан здоров'я вихованців притулків для дітей
у 2013 році¹
Health's state of pupils of orphanage for children in 2013

		%
	,	
Усього, осіб	3472	100,0
	1523	43,9
, :	1949	56,1
	436	12,6
	9	0,3
()	10	0,3
	243	7,0
	715	20,6
	815	23,5

1

10.18. Притулки для дітей¹
Orphanager for children

	2000	2005	2010	2011	2012	2013
Усього						
,	86	96	88	87	66	42
,	3555	4090	3755	3705	2895	1665
,						
,	27773	23674	11978	11107	7298	3472

1

10.19. Притулки для дітей по регіонах у 2013 році¹
Orphanage for children in 2013, by region

	,	,	,
			,
Україна	42	1665	3472
	4	170	289
	1	40	83
	1	40	175
	8	355	355
	2	85	303
	6	6	6
	1	50	201
	2	75	174
-	1	35	105
	6	6	6
	2	80	53
	5	150	360
	1	50	111
	1	50	120
	5	170	515
	1	50	120
	1	30	84
	1	25	60
	1	25	22
	1	80	54
	6	6	6
	1	50	130
	6	6	6
	1	35	101
	6	6	6
.	6	6	6
.	1	20	57

1

**10.20. Характеристика вихованців притулків для
дітей за окремими ознаками у 2013 році¹**
Characteristic of pupils of orphanage for children, by some attributes in 2013

		,	%
Кількість вихованців, які перебували у притулках протягом року			
		3472	100,0
		2081	59,9
		1391	40,1
	Ø	749	21,6
	Ø	2280	65,7
-	,		
	,		
	,	131	3,7
-	,		
	,		
	,	291	8,4
-	,		
	,		
	Ø	21	0,6
	2		
	Ø	1012	29,1
		97	2,8
	,	1942	55,9
		173	5,0
		53	1,5
		97	2,8
	-	4	0,1
	Ø	85	2,4
		9	0,3
		2	0,1
		13	0,4
		6	6
	(-		
,)	2	0,1
	,		
		181	5,2

1

2

,

1830 (52,7%) - , 1642 (47,3%) - .

10.21. Дитячі будинки сімейного типу на кінець 2013 року по регіонах¹

Boarding houses domestic type in 2013, by region

		-			-	(
	,	-			-	(
)
Україна	881	16	44	15	5890	936
	50	ó	ó	ó	355	59
	42	ó	2	ó	289	39
	20	2	ó	ó	132	21
	134	ó	ó	2	931	112
	47	ó	1	6	311	54
	31	ó	2	ó	216	25
	38	ó	19	2	249	55
	16	ó	ó	ó	109	14
-	4	ó	1	ó	28	2
	58	8	5	5	365	86
	41	ó	ó	ó	270	45
	34	2	1	ó	190	46
	26	ó	4	ó	179	27
	30	1	ó	ó	180	34
	22	ó	ó	ó	154	22
	33	ó	ó	ó	199	32
	22	ó	ó	ó	153	39
	22	ó	ó	ó	161	12
	10	ó	ó	ó	72	22
	74	3	ó	ó	486	70
	31	ó	2	ó	203	28
	18	ó	4	ó	125	8
	31	ó	3	ó	224	40
	16	ó	ó	ó	99	12
	14	ó	ó	ó	89	18
.	15	ó	ó	ó	110	11
.	2	ó	ó	ó	11	3

1

10.22. Прийомні сім'ї на кінець 2013 року по регіонах¹
Foster families in 2013, by region

		Ø	
		()
Україна	4199	7579	2876
	121	250	121
	151	272	95
	83	161	124
	384	695	174
	339	543	189
	200	387	107
	69	135	65
	184	363	105
-	75	109	48
	106	206	87
	218	375	165
	203	334	131
	98	148	63
	169	327	84
	252	483	196
	154	256	110
	64	135	92
	139	272	91
	127	194	72
	328	580	251
	160	352	95
	103	184	88
	125	229	94
	62	141	55
	207	336	115
.	41	54	24
.	37	58	35

1

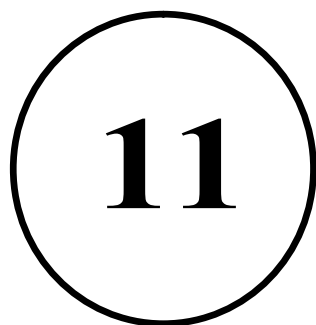

РОЗДІЛ

АНТИСУСПІЛЬНІ ПРОЯВИ СЕРЕД ЖІНОК ТА МОЛОДІ

	Стор Page
<i>11.1. Чисельність жінок, які підозрювались у скоєнні злочинів.....</i>	361
Female suspects for crimes	
<i>11.2. Чисельність неповнолітніх, які підозрювались у скоєнні злочинів.....</i>	362
Minor suspects for crimes	
<i>11.3. Чисельність і склад підлітків, які знаходились на обліку в кримінальній міліції у справах неповнолітніх.....</i>	363
Minors registered with the criminal police in juvenile delinquency cases	
<i>11.4. Питома вага жінок та неповнолітніх, які підозрювалися у скоєнні злочинів, пов'язаних з наркотичними засобами, психотропними речовинами та прекурсорами, у загальній чисельності жінок та неповнолітніх, які підозрювалися у скоєнні злочинів.....</i>	363
Share of females and minors suspected of crimes related to the use of narcotics and other harmful drugs	

2013 .

563,6 . ,

2013 . 0,9

(,

).

ó 549,6 . (97,5%

(29,8%)

.

ó 59,4%;

12,7%;

ó 6%;

ó 4,4%;

ó 3,5%;

ó 2,9%;

ó 2,6%;

ó 2%;

ó 1,9%;

ó 1,8%;

ó 1,4%.

2013 .

426,7 ., 170,4 . ó (39,9%), 33,1 .

ó 1 2 (7,8%), 7,4 . ó

(1,7%) 3267 ó 14 (0,8%).

ó 211,5 . (49,6%

).

ó 41,1 . (9,6%) 21,8 . (5,1%).

- , ø

13,6 . , 2536 (18,6%) ó

7172 ,

11,3% ó

, 34,6% ó

(0,3%

),

:

,

ó 31,5%,
ó 12,8%,
,
ó 11,4% ó 6,8%.

, , , ,
2013 . 800 ,
185 ;
629 149
, ó 84 19
, ,
, ó 53 9
ó 34 8
.
, 29
ø , 33 – .
47
, 17 , 218,8
, 18,4 23 .
185
,
.
,
18,1%,
ó 9,1%,
ó
8,6%, ,
ó 6,6%, ó 6,4%
,
ó 4,7%.
2013 . 34 .
, ,
ø .
19,5 . ,
12,6% , 39,1% – ,
.
,
52,6%, ó 23,2%. (18628)
33%, 6,4 . , ó 1,5%, 299 .
,
,
2013 .
92,4 . , 47,6 . (51,5%) –
" "

, ,
, , 0,6%, – 12,9%,
, ó 42,1%; ,
69% ,
. 2013 .
4,2 . 2,1 , 4,6
30,8 .
, 149,6 . ,
146 . , 2,2 .
ó , 0,9 . ó , 0,5 . ó
. ,
33,8% ,
. ,
, 211 . ,
174,3 ., . . ó 135,8 .,
– 24,8 ;
36,7 . ,
, 1040
. , 40,6% (85,8 .)
2013 . ,
, ; 13% (27,4 .) ó
, ; 18,1% (38,2 .) ó ø .

11.1. Чисельність жінок, які підозрювались у скоєнні злочинів
Female suspects for crimes

	2000	2005	2010	2011	2012	2013
Усього виявлено	46019	31316	31457	30489	25019	19874
:	1581	1178	1920	1786	1654	1230
	310	362	363	427	282	219
, ∅ -	7640	9330	5339	4763	3883	2442
	579	393	313	332	298	182
	525	531	484	416	446	329
	11669	6373	9429	9974	9407	6754
	1535	681	405	414	344	209
	1135	1068	882	867	685	406
	10	4	5	3	3	1
	21035	11396	12317	11507	8017	8102

Продовження табл. 11.1.

	%					
	2000	2005	2010	2011	2012	2013
Усього виявлено	100,0	100,0	100,0	100,0	100,0	100,0
:	3,4	3,8	6,1	5,9	6,6	6,2
	0,7	1,1	1,2	1,4	1,1	1,1
, ∅ -	16,6	29,8	17,0	15,6	15,5	12,3
	1,3	1,3	1,0	1,1	1,2	0,9
	1,1	1,7	1,5	1,4	1,8	1,7
	25,4	20,3	30,0	32,7	37,6	34,0
	3,3	2,2	1,3	1,4	1,4	1,1
	2,5	3,4	2,8	2,8	2,8	2,0
	0,0	0,0	0,0	0,0	0,0	0,0
	45,7	36,4	39,1	37,7	32,0	40,7

11.2. Чисельність неповнолітніх, які підозрювались у скоєнні злочинів
Minor suspects for crimes

	2000	2005	2010	2011	2012	2013
Усього виявлено	29615	22767	13951	13655	10706	7360
:	153	539	310	269	250	198
	-	3	-	1	-	-
, Ø -	1044	1359	662	708	609	299
	307	210	67	55	50	31
	306	281	120	103	103	45
	20614	12079	9235	9404	7186	4319
	2067	1397	685	717	521	233
	2997	4237	1879	1662	1336	777
	135	87	45	47	46	16
	1992	2575	948	689	605	1442

Продовження табл. 11.2.

	%					
	2000	2005	2010	2011	2012	2013
Усього виявлено	100,0	100,0	100,0	100,0	100,0	100,0
:	0,5	2,4	2,2	2,0	2,3	2,7
	-	0,0	-	0,0	-	-
, Ø -	3,5	6,0	4,7	5,2	5,7	4,1
	1,0	0,9	0,5	0,4	0,5	0,4
	1,0	1,2	0,9	0,7	1,0	0,6
	69,6	53,1	66,2	68,9	67,1	58,7
	7,0	6,1	4,9	5,3	4,9	3,2
	10,1	18,6	13,5	12,2	12,5	10,5
	0,5	0,4	0,3	0,3	0,4	0,2
	6,7	11,3	6,8	5,0	5,6	19,6

**11.3. Чисельність і склад підлітків, які знаходились на обліку
в кримінальній міліції у справах неповнолітніх**
Minors registered with the criminal police in juvenile delinquency cases

	<i>(на кінець року)</i>					
	2000	2005	2010	2011	2012	2013
Усього, осіб	39806	41506	20267	16971	14213	8308
з них:						
– хлопців	15582	22537	11444	9474	7915	4049
– дівчат	6499	6987	3474	3262	3116	3078
– осіб, які вчинили злочини	10026	7775	4133	2932	2312	878
– осіб, які перебувають на обліку	10373	10956	5756	5250	4473	2853
– осіб, які вчинили злочини	879	1215	785	830	646	507
– осіб, які перебувають на обліку						
– хлопців	1032	1703	1117	907	700	222
– дівчат	3155	3746	2722	2149	1860	958
– осіб, які вчинили злочини						
– осіб, які перебувають на обліку	3224	746				

79,1% , 2000 . 2013 8,3 . ,
91,2%.

**11.4. Питома вага жінок та неповнолітніх, які підозрювалися у скоєнні
злочинів, пов'язаних з наркотичними засобами, психотропними
речовинами та прекурсорами, у загальній чисельності жінок та
неповнолітніх, які підозрювалися у скоєнні злочинів, %**

Share of females and minors suspected of crimes related to the use of narcotics and other harmful
drugs

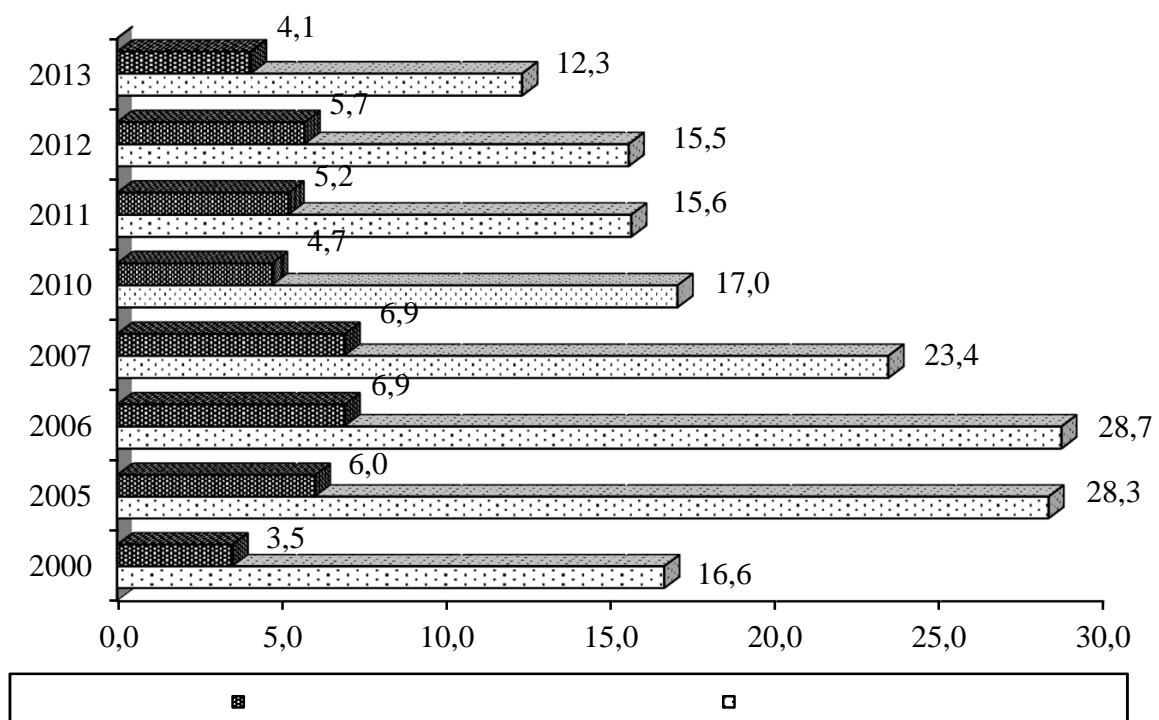

ДЕРЖАВНА СЛУЖБА СТАТИСТИКИ УКРАЇНИ

Діти, жінки та сім'я в Україні

Children, females and family in Ukraine

Статистичний збірник

" - "

. _____

01001, - 1, _____

. , 4-6, . 419-2