

ДЕРЖАВНА СЛУЖБА СТАТИСТИКИ УКРАЇНИ

**ДОХОДИ
ТА ВИТРАТИ НАСЕЛЕННЯ
ЗА 2012 РІК
ЗА РЕГІОНАМИ УКРАЇНИ**

(Статистичний збірник)

КИЇВ – 2014

Державна служба статистики України

За редакцією **І.М. Нікітіної**

Відповідальні за випуск **Н.М. Смишляєва, Л.О. Гвоздік**

У статистичному збірнику "Доходи та витрати населення за 2012 рік за регіонами України" наведено інформацію про результати остаточних розрахунків доходів та витрат населення за регіонами України за 2002 - 2012 роки. Розрахований на широке коло читачів.

Державна служба статистики України

- адреса: 01601, м. Київ-23, вул. Шота Руставелі, 3
- телефон: 287–61–44
- електронна пошта: vrp@ukrstat.gov.ua

Розповсюдження статистичних видань Держстату України

ДП “Інформаційно-аналітичне агентство”

- адреса: 01023, м. Київ, вул. Еспланадна, 4-6, кімн. 413, 419
- тел/факс: 287–03–79, 287–77–62
- електронна пошта: iaaalex_sh@ukr.net
- веб-сайт: www.iaa.kiev.ua

© Державна служба статистики України, 2014

Вих. № 02.5-14/5 від 14.02.2014

ПЕРЕДМОВА

Статистичний збірник "Доходи та витрати населення за 2012 рік за регіонами України" містить результати остаточних розрахунків доходів та витрат населення.

Розрахунок доходів та витрат населення базується на міжнародних стандартах Системи національних рахунків, а також Європейської системи національних і регіональних рахунків стосовно визначення доходів та витрат для складання рахунків сектору домашніх господарств, з урахуванням особливостей економіки України та специфіки її первинного обліку та звітності.

Розрахунки за 2012 рік здійснено відповідно до "Методологічних положень оновленої версії системи національних рахунків 2008 року" (Наказ Держстату України від 17.12.2013 №398).

У збірнику наведено обсяги та структура основних показників доходів та витрат населення, наявний та реальний наявний доходи, фактичне кінцеве споживання в розрізі джерел фінансування (витрат інституційних секторів економіки), а також валове нагромадження основного капіталу домашніх господарств.

Умовні позначення, які використані у збірнику

Тире (–)	–	явищ не було
Крапки (...)	–	відомості відсутні
Нуль (0; 0,0)	–	явища відбулися, але у вимірах, менших за ті, що можуть бути виражені використаними у таблиці розрядами
Символ (х)	–	заповнення рубрики за характером побудови таблиці не має сенсу

ЗМІСТ

ПЕРЕДМОВА.....	3
УМОВНІ ПОЗНАЧЕННЯ.....	4
 1. ДОХОДИ ТА ВИТРАТИ НАСЕЛЕННЯ УКРАЇНИ	
1.1. Доходи та витрати населення України	11
1.2. Структура доходів та витрат населення України	12
 2. ДИНАМІКА ПОКАЗНИКІВ ДОХОДІВ НАСЕЛЕННЯ ЗА РЕГІОНАМИ	
2.1. Доходи населення	17
2.2. Наявний дохід населення	18
2.3. Наявний дохід у розрахунку на одну особу	19
2.4. Заробітна плата	20
2.5. Прибуток та змішаний дохід	21
2.6. Доходи від власності (одержані)	22
2.7. Соціальні допомоги та інші одержані поточні трансферти	23
2.8. Соціальні допомоги	24
2.9. Соціальні трансферти в натурі	25
 3. ВИТРАТИ ТА ЗАОЩАДЖЕННЯ: ОСНОВНІ НАПРЯМКИ ВИКОРИСТАННЯ КОШТІВ НАСЕЛЕННЯ ЗА РЕГІОНАМИ	
3.1. Витрати населення	29
3.2. Витрати у розрахунку на одну особу	30
3.3. Придбання товарів та послуг	31
3.4. Доходи від власності (сплачені)	32
3.5. Поточні податки на доходи, майно та інші сплачені поточні трансферти	33
3.6. Поточні податки на доходи, майно тощо	34
3.7. Внески на соціальне страхування	35
3.8. Нагромадження нефінансових активів	36
3.9. Приріст фінансових активів	37
 4. ЗМІНА ОБСЯГІВ ДОХОДІВ ТА ВИТРАТ НАСЕЛЕННЯ ЗА РЕГІОНАМИ	
4.1. Зміна обсягів доходів населення	41
4.2. Зміна обсягів наявного доходу населення	42
4.3. Зміна обсягів наявного доходу у розрахунку на одну особу	43
4.4. Зміна реального наявного доходу	44
4.5. Зміна обсягів заробітної плати.....	45
4.6. Зміна обсягів прибутку та змішаного доходу.....	46
4.7. Зміна обсягів доходів від власності (одержаних).....	47
4.8. Зміна обсягів соціальних допомог та інших одержаних поточних трансфертів	48
4.9. Зміна обсягів соціальних допомог	49
4.10. Зміна обсягів соціальних трансфертів в натурі	50
4.11. Зміна обсягів витрат населення	51
4.12. Зміна обсягів придбання товарів та послуг	52
4.13. Зміна обсягів поточних податків на доходи, майно та інших сплачених поточних трансфертів	53
4.14. Зміна обсягів поточних податків на доходи, майно тощо	54

4.15. Зміна обсягів внесків на соціальне страхування	55
--	----

5. СТРУКТУРА ДОХОДІВ ТА ВИТРАТ НАСЕЛЕННЯ ЗА РЕГІОНАМИ

5.1. Структура доходів населення	59
5.2. Структура наявного доходу населення	60
5.3. Структура наявного доходу у розрахунку на одну особу.....	61
5.4. Структура заробітної плати	62
5.5. Структура прибутку та змішаного доходу	63
5.6. Структура доходів від власності (одержаних)	64
5.7. Структура соціальних допомог та інших одержаних поточних трансфертів	65
5.8. Структура соціальних допомог	66
5.9. Структура соціальних трансфертів в натурі	67
5.10. Структура витрат населення.....	68
5.11. Структура придбання товарів та послуг.....	69
5.12. Структура доходів від власності (сплачених).....	70
5.13. Структура поточних податків на доходи, майно та інших сплачених поточних трансфертів	71
5.14. Структура поточних податків на доходи, майно тощо	72
5.15. Структура внесків на соціальне страхування.....	73

6. ПИТОМА ВАГА СКЛАДОВИХ ДОХОДІВ ТА ВИТРАТ НАСЕЛЕННЯ РЕГІОНУ В ЇХ ЗАГАЛЬНОМУ ОБСЯЗІ

6.1. Питома вага заробітної плати в загальному обсязі доходу населення регіону	77
6.2. Питома вага прибутку та змішаного доходу в загальному обсязі доходу населення регіону	78
6.3. Питома вага доходів від власності (одержаних) в загальному обсязі доходу населення регіону	79
6.4. Питома вага соціальних допомог та інших одержаних поточних трансфертів у загальному обсязі доходу населення регіону.....	80
6.5. Питома вага соціальних допомог у загальному обсязі доходу населення регіону.....	81
6.6. Питома вага придбання товарів та послуг у загальному обсязі витрат та заощаджень населення регіону.....	82
6.7. Питома вага доходів від власності (сплачених) в загальному обсязі витрат та заощаджень населення регіону.....	83
6.8. Питома вага поточних податків на доходи, майно та інших сплачених поточних трансфертів у загальному обсязі витрат та заощаджень населення регіону.....	84
6.9. Питома вага нагромадження нефінансових активів у загальному обсязі витрат та заощаджень населення регіону.....	85
6.10. Питома вага приросту фінансових активів у загальному обсязі витрат та заощаджень населення регіону.....	86

7. ОКРЕМІ СКЛАДОВІ ВАЛОВОГО РЕГІОНАЛЬНОГО ПРОДУКТУ ЗА ВИТРАТАМИ

7.1. Фактичне кінцеве споживання	89
7.2. Індивідуальні кінцеві споживчі витрати домашніх господарств	90
7.3. Індивідуальні кінцеві споживчі витрати некомерційних організацій, що обслуговують домашні господарства	91

7.4. Індивідуальні кінцеві споживчі витрати сектору загального державного управління	92
7.5. Колективне кінцеве споживання	93
7.6. Валове нагромадження основного капіталу домашніх господарств	94

8. СТРУКТУРА ОКРЕМИХ СКЛАДОВИХ ВАЛОВОГО РЕГІОНАЛЬНОГО ПРОДУКТУ

8.1. Структура фактичного кінцевого споживання	97
8.2. Структура індивідуальних кінцевих споживчих витрат домашніх господарств	98
8.3. Структура індивідуальних кінцевих споживчих витрат некомерційних організацій, що обслуговують домашні господарства	99
8.4. Структура індивідуальних кінцевих споживчих витрат сектору загального державного управління	100
8.5. Структура колективного кінцевого споживання	101
8.6. Структура валового нагромадження основного капіталу домашніх господарств	102

МЕТОДОЛОГІЧНІ ПОЛОЖЕННЯ

ПЕРЕЛІК ГРАФІКІВ

1. Доходи та витрати населення України.....	13
2. Темпи зростання (зниження) наявного та реального наявного доходу, індекси споживчих цін у 2012 році.....	56

1. Доходи та витрати населення України

1.1. Доходи та витрати населення України

	2002	2003	2004	2005	2006	2007	2008	2009	2010	2011	2012
	<i>млн.грн.</i>										
Доходи	185 073	215 672	274 241	381 404	472 061	623 289	845 641	894 286	1 101 175	1 266 753	1 457 864
у тому числі											
заробітна плата	78 950	94 608	117 227	160 621	205 120	278 968	366 387	365 300	449 553	529 133	609 394
прибуток та змішаний дохід	33 540	36 330	43 828	58 404	69 186	95 203	131 139	129 760	160 025	200 230	224 920
доходи від власності (одержані)	5 297	6 706	8 337	11 072	13 855	20 078	28 432	34 654	67 856	68 004	80 769
соціальні допомоги та інші одержані поточні трансферти	67 286	78 028	104 849	151 307	183 900	229 040	319 683	364 572	423 741	469 386	542 781
у тому числі											
соціальні допомоги	31 601	35 318	52 035	84 617	103 092	124 472	180 455	204 101	237 213	263 633	301 621
соціальні трансферти в натурі	29 029	34 429	41 314	54 145	66 298	86 359	113 136	127 487	152 131	164 755	192 827
Витрати та заощадження	185 073	215 672	274 241	381 404	472 061	623 289	845 641	894 286	1 101 175	1 266 753	1 457 864
у тому числі											
придбання товарів та послуг	153 589	180 730	221 713	306 769	385 681	509 533	695 618	709 025	838 213	1 030 635	1 194 791
доходи від власності (сплачені)	334	902	1 864	3 523	8 374	16 924	30 406	37 831	28 844	29 064	18 567
поточні податки на доходи, майно та інші сплачені поточні трансферти	14 092	17 763	19 030	25 461	33 803	49 053	67 606	67 053	72 251	83 931	97 226
у тому числі											
поточні податки на доходи, майно тощо	11 054	13 789	13 553	17 774	23 396	35 598	46 926	45 368	51 112	60 683	68 716
внески на соціальне страхування	2 080	2 584	3 647	5 064	7 134	8 326	11 987	11 796	13 073	13 827	16 004
нагромадження нефінансових активів	2 464	1 680	3 254	4 444	7 159	9 939	29 515	10 493	19 578	-1 159	-2 954
приріст фінансових активів	14 594	14 597	28 380	41 207	37 044	37 840	22 496	69 884	142 289	124 282	150 234
Наявний дохід	141 618	162 578	212 033	298 275	363 586	470 953	634 493	661 915	847 949	988 983	1 149 244
Заощадження	17 058	16 277	31 634	45 651	44 203	47 779	52 011	80 377	161 867	123 123	147 280
Витрати	168 015	199 395	242 607	335 753	427 858	575 510	793 630	813 909	939 308	1 143 630	1 310 584
Наявний дохід у розрахунку на одну особу, грн.	2 938,0	3 400,3	4 468,4	6 332,1	7 771,0	10 126,0	13 716,3	14 372,8	18 485,6	21 637,9	25 206,4
	<i>відсот ків до попереднього року</i>										
Наявний дохід	119,0	114,8	130,4	140,7	121,9	129,5	134,7	104,3	128,1	116,6	114,6
Реальний наявний дохід	118,0	109,1	119,6	123,9	111,8	114,8	107,6	90,0	117,1	108,0	113,9
Наявний дохід у розрахунку на одну особу	120,1	115,7	131,4	141,7	122,7	130,3	135,5	104,8	128,6	117,1	114,9

1.2. Структура доходів та витрат населення України

(відсотків)

	2002	2003	2004	2005	2006	2007	2008	2009	2010	2011	2012
Доходи	100,0	100,0	100,0	100,0	100,0	100,0	100,0	100,0	100,0	100,0	100,0
у тому числі											
заробітна плата	42,7	43,9	42,7	42,1	43,4	44,8	43,3	40,8	40,8	41,8	41,9
прибуток та змішаний дохід	18,1	16,8	16,0	15,3	14,7	15,3	15,5	14,5	14,5	15,8	15,4
доходи від власності (одержані)	2,8	3,1	3,0	2,9	2,9	3,2	3,4	3,9	6,2	5,4	5,5
соціальні допомоги та інші одержані											
поточні трансферти	36,4	36,2	38,3	39,7	39,0	36,7	37,8	40,8	38,5	37,0	37,2
у тому числі											
соціальні допомоги	17,1	16,4	19,0	22,2	21,8	20,0	21,3	22,8	21,6	20,8	20,7
соціальні трансферти в натурі	15,7	16,0	15,1	14,2	14,1	13,8	13,4	14,3	13,8	13,0	13,2
Витрати та заощадження	100,0	100,0	100,0	100,0	100,0	100,0	100,0	100,0	100,0	100,0	100,0
у тому числі											
придбання товарів та послуг	83,0	83,8	80,9	80,4	81,7	81,7	82,2	79,2	76,1	81,4	81,9
доходи від власності (сплачені)	0,2	0,4	0,7	0,9	1,8	2,7	3,6	4,2	2,6	2,3	1,3
поточні податки на доходи, майно та											
інші сплачені поточні трансферти	7,6	8,2	6,9	6,7	7,2	7,9	8,0	7,5	6,6	6,6	6,7
у тому числі											
поточні податки на доходи, майно											
тощо	6,0	6,4	4,9	4,7	5,0	5,7	5,6	5,1	4,7	4,8	4,7
внески на соціальне страхування	1,1	1,2	1,3	1,3	1,5	1,4	1,4	1,3	1,2	1,1	1,1
нагромадження нефінансових активів	1,3	0,8	1,2	1,2	1,5	1,6	3,5	1,2	1,8	-0,1	-0,2
приріст фінансових активів	7,9	6,8	10,3	10,8	7,8	6,1	2,7	7,9	12,9	9,8	10,3

ДОХОДИ ТА ВИТРАТИ НАСЕЛЕННЯ УКРАЇНИ

ТЕМПИ ЗРОСТАННЯ (ЗНИЖЕННЯ) НАЯВНОГО ДОХОДУ ТА
РЕАЛЬНОГО НАЯВНОГО ДОХОДУ НАСЕЛЕННЯ
ЗА 2002-2012 РОКИ
(до попереднього року)

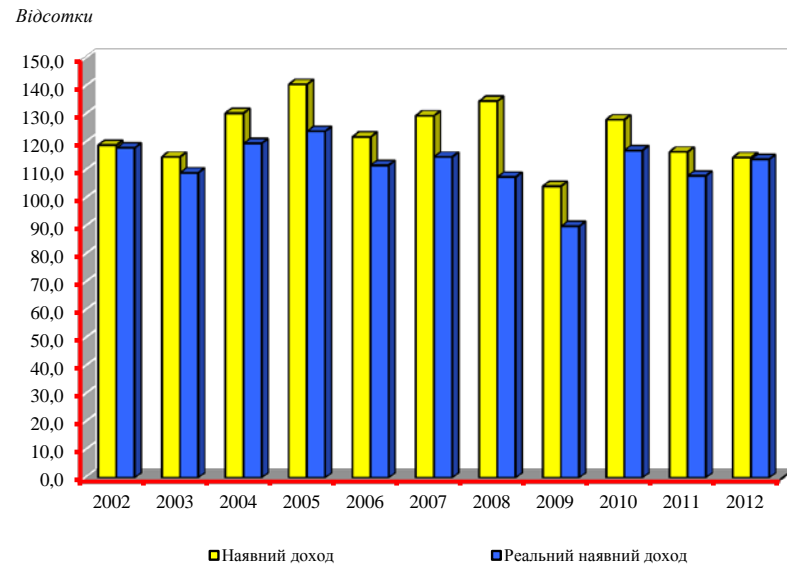

СТРУКТУРА ДОХОДІВ НАСЕЛЕННЯ ЗА 2012 РІК
(відсотків)

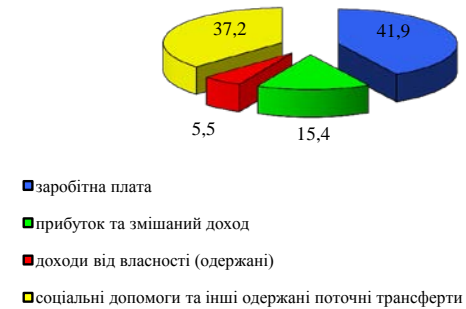

СТРУКТУРА ВИТРАТ ТА ЗАОЩАДЖЕНЬ НАСЕЛЕННЯ
ЗА 2012 РІК
(відсотків)



2. Динаміка показників доходів населення за регіонами

2.1. Доходи населення

(млн.грн.)

	2002 ¹	2003	2004	2005	2006	2007	2008	2009	2010	2011	2012
УКРАЇНА	185 073	215 672	274 241	381 404	472 061	623 289	845 641	894 286	1 101 175	1 266 753	1 457 864
Автономна											
Республіка Крим	6 558	8 135	10 022	13 883	16 834	22 878	30 386	32 046	39 393	45 562	51759
Вінницька	5 814	7 053	8 747	12 193	14 788	19 264	25 170	26 813	33 602	38 990	44265
Волинська	3 445	4 043	4 941	6 808	8 414	10 943	14 662	15 177	19 137	22 584	25741
Дніпропетровська	14 757	17 331	22 241	31 344	38 694	50 955	68 420	72 138	88 922	101 868	118823
Донецька	19 572	22 847	29 497	40 753	50 947	67 057	92 213	96 596	118 223	135 599	158003
Житомирська	4 481	5 326	6 867	9 418	11 472	15 132	20 216	20 655	26 124	30 069	34110
Закарпатська	3 360	4 337	5 451	7 504	9 134	12 103	16 033	16 492	20 841	24 446	28028
Запорізька	7 957	9 381	11 807	16 360	20 148	26 424	35 628	37 019	45 779	52 272	59191
Івано-Франківська	4 191	5 189	6 545	9 120	11 232	14 779	20 143	21 023	26 504	31 224	36186
Київська	7 067	8 144	9 929	13 824	17 424	23 145	31 666	34 358	42 732	48 990	55941
Кіровоградська	3 722	4 335	5 372	7 451	8 991	11 602	15 452	16 149	20 213	23 443	27129
Луганська	8 540	10 102	12 885	17 860	22 042	28 967	39 861	41 916	51 338	58 619	67025
Львівська	9 221	11 466	14 352	19 823	23 804	31 361	42 220	43 813	54 838	63 602	72828
Миколаївська	4 558	5 478	6 754	9 301	11 246	14 772	19 950	20 723	26 034	29 800	33907
Одеська	7 982	10 173	13 467	18 558	22 457	29 186	39 367	42 422	52 924	61 435	70429
Полтавська	6 279	7 334	9 260	12 831	15 573	20 283	27 024	28 239	34 462	39 299	44835
Рівненська	3 872	4 601	5 675	7 821	9 656	12 555	16 865	17 458	22 362	26 144	29557
Сумська	4 504	5 388	6 531	9 114	11 281	14 965	19 819	20 318	24 918	28 347	32415
Тернопільська	3 119	3 983	4 942	6 969	8 708	11 367	14 999	15 608	19 587	22 712	26102
Харківська	11 253	13 395	16 524	22 926	28 188	37 835	51 971	54 519	67 102	77 316	88352
Херсонська	3 529	4 209	5 480	7 664	9 281	12 070	16 206	16 731	20 978	24 096	27221
Хмельницька	4 693	5 434	7 059	9 868	11 967	15 551	20 596	21 526	26 987	31 336	35458
Черкаська	4 452	5 314	6 744	9 392	11 589	15 177	20 424	21 351	26 194	29 646	33484
Чернівецька	2 401	3 198	4 145	5 776	7 010	9 178	12 214	12 619	16 114	18 682	21012
Чернігівська	4 298	5 050	6 303	8 650	10 433	13 560	17 908	18 917	23 179	26 277	29654
м.Київ	17 653	22 769	30 594	43 348	57 307	77 435	109 781	122 516	143 903	164 057	194436
м.Севастополь	1 283	1 657	2 107	2 845	3 441	4 745	6 447	7 144	8 785	10 338	11973

¹⁾ Підсумок доходів населення по регіонах не відповідає їх величині по Україні за рахунок одержаних від нерезидентів банківських грошових переказів та гуманітарної допомоги.

2.2. Наявний дохід населення

(млн.грн.)

	2002 ¹	2003	2004	2005	2006	2007	2008	2009	2010	2011	2012
УКРАЇНА	141 618	162 578	212 033	298 275	363 586	470 953	634 493	661 915	847 949	988 983	1 149 244
Автономна											
Республіка Крим	4 906	5 983	7 676	10 806	13 006	16 957	22 677	23 667	30 409	35 793	40 757
Вінницька	4 769	5 604	7 016	9 908	11 825	15 052	19 454	20 181	26 364	31 265	35 441
Волинська	2 742	3 128	3 904	5 478	6 638	8 321	10 982	11 366	14 840	17 289	19 546
Дніпропетровська	11 233	13 022	17 124	24 287	29 652	39 015	52 352	55 139	69 394	80 888	95 349
Донецька	14 852	17 270	23 407	32 945	40 752	53 011	73 310	76 284	94 860	109 968	128 767
Житомирська	3 510	4 156	5 390	7 449	8 940	11 624	15 627	15 712	20 231	23 884	27 057
Закарпатська	2 601	3 355	4 305	6 012	7 166	9 105	12 013	12 148	15 825	18 738	21 534
Запорізька	6 071	7 166	9 414	13 223	16 118	20 747	27 891	28 433	36 530	42 550	48 482
Івано-Франківська	3 302	4 120	5 276	7 404	8 966	11 537	15 563	16 146	20 716	24 471	27 825
Київська	5 659	6 343	7 908	11 168	13 978	17 876	24 763	25 915	33 558	38 703	45 673
18 Кіровоградська	2 894	3 379	4 243	5 989	7 073	8 962	11 873	11 990	15 632	18 151	20 529
Луганська	6 603	7 845	10 167	14 308	17 591	22 786	31 430	32 670	41 080	47 648	54 405
Львівська	7 177	8 860	11 400	16 020	19 025	24 420	32 513	33 706	42 064	48 833	55 878
Миколаївська	3 483	4 218	5 378	7 516	8 897	11 324	15 148	15 689	20 161	23 664	26 900
Одеська	6 076	7 717	10 228	14 173	16 807	21 031	28 133	29 666	38 896	45 704	53 154
Полтавська	4 934	5 696	7 407	10 404	12 481	15 913	21 135	22 195	26 873	31 010	35 380
Рівненська	2 996	3 481	4 403	6 192	7 557	9 555	12 810	13 029	16 855	19 984	22 950
Сумська	3 463	4 164	5 188	7 376	9 092	11 892	15 698	15 819	19 692	22 667	25 920
Тернопільська	2 455	3 159	3 958	5 616	6 967	8 886	11 599	11 603	15 020	17 697	20 025
Харківська	8 493	9 981	12 829	18 042	22 056	28 961	39 232	40 617	50 962	59 886	68 226
Херсонська	2 800	3 273	4 338	6 115	7 283	9 315	12 410	12 542	16 233	19 169	21 551
Хмельницька	3 754	4 330	5 612	7 916	9 494	12 156	16 067	16 371	20 995	24 800	28 437
Черкаська	3 461	4 086	5 300	7 467	9 070	11 609	15 702	16 269	20 347	23 379	26 376
Чернівецька	1 867	2 513	3 294	4 620	5 514	7 006	8 856	9 054	12 211	14 470	16 409
Чернігівська	3 419	3 960	5 063	7 044	8 355	10 681	13 942	14 675	18 354	21 283	24 664
м.Київ	11 139	14 577	20 224	28 629	36 708	49 762	68 713	76 250	103 347	119 500	149 145
м.Севастополь	910	1 192	1 581	2 168	2 575	3 449	4 600	4 779	6 500	7 589	8 864

¹) Підсумок по регіонах не відповідає їх величині по Україні за рахунок сальдо одержаних від нерезидентів банківських грошових переказів та гуманітарної допомоги.

2.3. Наявний дохід у розрахунку на одну особу

(грн.)

	2002	2003	2004	2005	2006	2007	2008	2009	2010	2011	2012
УКРАЇНА	2 938,0	3 400,3	4 468,4	6 332,1	7 771,0	10 126,0	13 716,3	14 372,8	18 485,6	21 637,9	25 206,4
Автономна											
Республіка Крим	2 422,3	2 974,0	3 838,6	5 432,9	6 567,0	8 589,7	11 515,8	12 036,3	15 480,0	18 231,0	20 751,0
Вінницька	2 707,2	3 211,4	4 059,7	5 791,1	6 980,5	8 963,3	11 676,4	12 191,7	16 018,0	19 090,8	21 734,9
Волинська	2 594,0	2 974,1	3 729,5	5 254,2	6 387,6	8 022,6	10 597,3	10 966,8	14 311,9	16 657,7	18 806,9
Дніпропетровська	3 165,7	3 701,7	4 907,3	7 015,9	8 632,3	11 439,0	15 459,9	16 386,5	20 739,4	24 302,4	28 771,6
Донецька	3 091,4	3 637,6	4 984,0	7 088,9	8 855,9	11 625,7	16 220,1	17 014,0	21 317,3	24 890,3	29 336,6
Житомирська	2 541,6	3 040,5	3 985,2	5 568,5	6 754,3	8 864,5	12 022,6	12 179,8	15 775,9	18 716,4	21 288,0
Закарпатська	2 072,0	2 678,6	3 444,6	4 821,2	5 757,7	7 323,8	9 664,5	9 764,5	12 699,6	15 002,4	17 191,4
Запорізька	3 165,0	3 769,7	4 994,4	7 074,5	8 693,6	11 276,2	15 265,2	15 652,6	20 221,4	23 684,9	27 107,6
Івано-Франківська	2 349,1	2 941,3	3 780,2	5 321,6	6 463,4	8 336,0	11 262,8	11 692,4	15 009,4	17 732,6	20 148,4
Київська	3 114,6	3 521,7	4 426,8	6 305,0	7 953,8	10 248,8	14 292,4	15 024,9	19 513,9	22 520,1	26 541,7
Кіровоградська	2 576,6	3 050,0	3 885,5	5 568,6	6 672,0	8 564,6	11 489,3	11 727,3	15 417,7	18 039,2	20 553,7
Луганська	2 615,1	3 150,6	4 139,0	5 900,9	7 343,4	9 620,0	13 411,0	14 071,6	17 850,0	20 879,9	24 024,1
Львівська	2 741,8	3 401,6	4 396,1	6 203,1	7 394,7	9 523,8	12 718,3	13 211,3	16 513,8	19 204,4	21 992,3
Миколаївська	2 771,2	3 385,3	4 354,7	6 137,5	7 318,4	9 376,5	12 626,5	13 154,2	16 993,4	20 040,7	22 878,0
Одеська	2 472,8	3 163,9	4 221,4	5 883,4	7 006,1	8 780,8	11 754,4	12 404,2	16 275,2	19 135,0	22 224,4
Полтавська	3 048,1	3 560,1	4 683,5	6 653,5	8 064,2	10 382,3	13 922,0	14 742,6	17 990,9	20 917,4	24 027,2
Рівненська	2 560,1	2 984,8	3 787,9	5 344,4	6 540,6	8 285,6	11 124,6	11 316,8	14 629,8	17 326,2	19 859,8
Сумська	2 686,3	3 276,7	4 141,1	5 972,0	7 459,2	9 876,3	13 187,2	13 426,4	16 875,5	19 592,9	22 582,3
Тернопільська	2 158,1	2 794,6	3 524,2	5 032,7	6 283,4	8 063,5	10 583,0	10 634,2	13 824,2	16 351,3	18 560,6
Харківська	2 929,1	3 468,9	4 489,6	6 355,7	7 819,6	10 328,5	14 065,7	14 633,1	18 450,5	21 787,8	24 870,0
Херсонська	2 399,6	2 832,3	3 792,0	5 400,5	6 492,2	8 374,5	11 248,1	11 440,3	14 881,7	17 654,3	19 939,9
Хмельницька	2 640,3	3 075,3	4 024,1	5 733,3	6 943,1	8 965,3	11 938,6	12 238,2	15 781,0	18 738,2	21 590,6
Черкаська	2 481,9	2 961,9	3 883,4	5 534,0	6 795,5	8 782,7	11 987,2	12 517,5	15 769,2	18 246,3	20 717,9
Чернівецька	2 028,6	2 741,9	3 607,9	5 078,0	6 078,0	7 738,0	9 793,2	10 013,3	13 503,3	15 992,5	18 107,5
Чернігівська	2 769,2	3 256,6	4 228,7	5 979,1	7 201,3	9 337,4	12 353,4	13 155,5	16 625,0	19 465,0	22 769,6
м.Київ	4 257,4	5 541,8	7 623,9	10 683,3	13 566,9	18 233,2	24 960,2	27 474,5	37 012,7	42 576,7	52 708,9
м.Севастополь	2 399,2	3 149,8	4 177,0	5 723,3	6 790,6	9 093,1	12 111,6	12 566,4	17 078,3	19 918,6	23 186,0

2.4. Заробітна плата

(млн.грн.)

	2002	2003	2004	2005	2006	2007	2008	2009	2010	2011	2012
УКРАЇНА	78 950	94 608	117 227	160 621	205 120	278 968	366 387	365 300	449 553	529 133	609 394
Автономна											
Республіка Крим	2 985	3 522	4 249	5 721	7 200	9 435	12 095	12 033	14 890	17 274	19 822
Вінницька	2 252	2 583	3 105	4 215	5 381	7 071	9 191	9 002	10 977	12 865	14 685
Волинська	1 210	1 429	1 766	2 384	3 010	3 973	5 104	5 070	6 198	7 254	8 197
Дніпропетровська	7 194	8 565	10 737	15 014	18 927	26 077	33 930	33 473	41 445	48 808	57 168
Донецька	9 605	11 434	14 415	20 005	25 167	33 809	44 110	43 330	53 159	61 728	72 823
Житомирська	1 690	2 025	2 547	3 447	4 315	5 865	7 561	7 378	8 972	10 505	11 681
Закарпатська	1 251	1 584	1 961	2 654	3 392	4 452	5 716	5 642	6 861	7 893	8 942
Запорізька	3 823	4 573	5 561	7 555	9 336	12 559	16 345	16 027	19 583	23 042	25 922
Івано-Франківська	1 554	1 794	2 225	3 101	3 904	5 267	6 818	6 580	7 992	9 214	10 628
Київська	2 877	3 468	4 351	6 006	7 776	10 586	14 009	13 884	17 127	20 668	24 019
Кіровоградська	1 392	1 621	1 989	2 711	3 370	4 398	5 650	5 595	6 792	7 853	9 076
Луганська	3 975	4 770	5 823	7 857	9 912	13 429	17 351	17 116	21 257	25 222	29 327
Львівська	3 886	4 642	5 715	7 934	9 828	13 302	17 285	17 133	20 840	24 217	27 648
Миколаївська	2 170	2 590	3 039	4 050	4 971	6 545	8 409	8 300	10 182	12 083	13 445
Одеська	3 924	4 667	5 668	7 560	9 526	12 764	16 628	16 593	20 739	24 546	28 037
Полтавська	2 668	3 186	3 909	5 343	6 755	8 962	11 534	11 171	13 678	15 880	18 196
Рівненська	1 413	1 719	2 142	2 942	3 680	4 830	6 317	6 154	7 519	8 862	10 182
Сумська	1 874	2 319	2 751	3 736	4 707	6 266	8 040	7 711	9 297	10 613	11 993
Тернопільська	1 044	1 252	1 530	2 118	2 793	3 791	4 895	4 805	5 789	6 829	7 748
Харківська	4 942	5 976	7 181	9 494	11 874	16 232	21 493	21 462	26 066	30 636	34 606
Херсонська	1 411	1 629	1 971	2 698	3 397	4 457	5 697	5 593	6 766	7 947	8 956
Хмельницька	1 732	2 049	2 461	3 363	4 216	5 508	7 053	7 030	8 604	10 118	11 281
Черкаська	1 761	2 027	2 545	3 513	4 465	5 961	7 688	7 683	9 342	10 895	12 285
Чернівецька	858	1 071	1 314	1 805	2 303	3 066	3 936	3 899	4 732	5 453	6 090
Чернігівська	1 607	1 963	2 387	3 208	4 065	5 426	6 989	6 853	8 355	9 822	10 957
м.Київ	9 190	11 308	14 858	20 828	29 139	42 628	59 562	62 809	78 716	94 680	110 813
м.Севастополь	662	842	1 027	1 359	1 711	2 309	2 981	2 974	3 675	4 226	4 867

2.5. Прибуток та змішаний дохід

(млн.грн.)

	2002	2003	2004	2005	2006	2007	2008	2009	2010	2011	2012
УКРАЇНА	33 540	36 330	43 828	58 404	69 186	95 203	131 139	129 760	160 025	200 230	224 920
Автономна											
Республіка Крим	1 004	1 097	1 343	1 853	2 316	3 349	4 766	4 931	5 994	7 273	8 363
Вінницька	1 505	1 822	2 060	2 715	3 167	4 506	6 013	5 852	7 194	9 024	9 938
Волинська	995	1 017	1 129	1 537	1 845	2 363	3 217	3 137	3 855	4 724	5 236
Дніпропетровська	2 392	2 462	2 922	3 901	4 586	6 405	8 370	8 146	10 157	12 883	14 838
Донецька	2 716	2 721	3 578	4 801	5 745	8 353	11 909	11 863	14 867	18 837	21 576
Житомирська	978	1 136	1 379	1 771	1 992	2 696	3 774	3 690	4 642	5 930	6 528
Закарпатська	952	1 081	1 292	1 665	1 897	2 607	3 470	3 448	4 115	4 963	5 576
Запорізька	1 414	1 547	2 020	2 706	3 311	4 326	6 009	5 821	7 324	9 133	10 140
Івано-Франківська	1 188	1 270	1 433	1 842	2 266	3 118	4 485	4 548	5 686	7 245	8 134
Київська	1 803	1 837	1 890	2 453	2 897	3 923	5 328	5 293	6 557	8 296	9 506
Кіровоградська	829	920	1 061	1 392	1 545	2 036	2 821	2 811	3 462	4 379	4 882
Луганська	1 114	1 267	1 482	2 068	2 316	3 207	4 560	4 564	5 625	6 979	7 732
Львівська	2 138	2 260	2 652	3 364	3 994	5 430	7 412	7 124	8 696	10 873	12 016
Миколаївська	694	811	1 060	1 459	1 711	2 235	3 149	3 263	3 975	4 935	5 478
Одеська	1 231	1 460	1 970	2 727	3 200	4 401	5 935	6 246	7 890	10 034	11 708
Полтавська	1 317	1 368	1 692	2 185	2 408	3 196	4 318	4 288	5 266	6 521	7 217
Рівненська	987	1 005	1 158	1 537	1 782	2 445	3 353	3 354	4 163	5 316	5 918
Сумська	896	1 024	1 177	1 596	1 938	2 770	3 806	3 702	4 466	5 416	6 025
Тернопільська	857	876	962	1 285	1 620	2 276	3 141	3 100	3 739	4 665	5 192
Харківська	2 192	2 343	2 920	3 979	4 810	6 589	9 298	9 183	11 189	13 770	15 314
Херсонська	805	876	1 161	1 582	1 804	2 371	3 346	3 359	4 198	5 270	5 836
Хмельницька	1 221	1 283	1 627	2 109	2 509	3 370	4 673	4 647	5 586	6 916	7 749
Черкаська	824	935	1 066	1 342	1 600	2 287	3 204	3 252	4 006	5 021	5 525
Чернівецька	626	674	824	1 129	1 400	1 945	2 657	2 648	3 252	3 936	4 336
Чернігівська	1 039	1 173	1 381	1 769	1 936	2 486	3 239	3 178	3 851	4 823	5 349
м.Київ	1 693	1 913	2 395	3 356	4 262	6 096	8 323	7 763	9 599	12 256	13 887
м.Севастополь	130	152	194	281	329	417	563	549	671	812	921

2.6. Доходи від власності (одержані)

(млн.грн.)

	2002	2003	2004	2005	2006	2007	2008	2009	2010	2011	2012
УКРАЇНА	5 297	6 706	8 337	11 072	13 855	20 078	28 432	34 654	67 856	68 004	80 769
Автономна											
Республіка Крим	195	249	267	316	354	574	762	976	2 308	2 286	2 363
Вінницька	220	198	300	354	408	590	731	1 004	1 958	1 891	2 143
Волинська	72	87	97	123	153	251	366	393	1 013	981	1 015
Дніпропетровська	476	619	760	993	1 248	1 781	2 445	3 159	5 999	5 746	7 118
Донецька	385	539	628	821	1 030	1 563	2 214	2 705	6 056	6 654	8 039
Житомирська	122	121	140	178	222	293	394	482	1 273	1 219	1 248
Закарпатська	21	32	46	63	87	166	282	252	869	956	800
Запорізька	260	291	355	505	558	885	1 065	1 357	2 764	2 728	3 144
Івано-Франківська	52	67	94	128	164	270	411	452	1 258	1 183	1 176
Київська	161	209	252	342	441	615	733	1 450	2 781	2 217	2 628
Кіровоградська	189	244	247	324	357	505	574	803	1 431	1 319	1 508
Луганська	138	212	250	322	381	540	749	845	2 355	2 647	2 979
Львівська	173	227	327	454	586	910	1 325	1 502	3 131	2 931	3 343
Миколаївська	232	265	280	374	422	531	689	897	1 717	1 585	1 800
Одеська	262	309	399	488	597	942	1 400	1 666	3 296	3 219	3 691
Полтавська	303	360	442	624	725	894	1 069	1 528	2 267	2 495	2 881
Рівненська	63	66	79	106	144	231	336	399	1 059	1 073	1 100
Сумська	135	155	160	204	234	365	487	645	1 276	1 327	1 580
Тернопільська	89	137	133	179	208	301	409	468	1 075	1 026	1 039
Харківська	322	403	459	607	751	1 121	1 479	1 818	3 825	3 840	4 399
Херсонська	146	144	174	209	230	407	515	608	1 256	1 254	1 261
Хмельницька	162	154	200	241	299	415	558	754	1 466	1 461	1 638
Черкаська	219	289	342	484	583	699	1 070	1 173	1 918	1 784	1 744
Чернівецька	42	42	61	84	104	161	254	295	837	810	746
Чернігівська	123	135	177	229	274	378	482	632	1 254	1 340	1 500
м.Київ	722	1 134	1 642	2 279	3 246	4 589	7 420	8 215	12 925	13 512	19 207
м.Севастополь	13	18	26	41	49	101	213	176	489	520	679

2.7. Соціальні допомоги та інші одержані поточні трансферти

(млн.грн.)

	2002 ¹	2003	2004	2005	2006	2007	2008	2009	2010	2011	2012
УКРАЇНА	67 286	78 028	104 849	151 307	183 900	229 040	319 683	364 572	423 741	469 386	542 781
Автономна											
Республіка Крим	2 374	3 267	4 163	5 993	6 964	9 520	12 763	14 106	16 201	18 729	21 211
Вінницька	1 837	2 450	3 282	4 909	5 832	7 097	9 235	10 955	13 473	15 210	17 499
Волинська	1 168	1 510	1 949	2 764	3 406	4 356	5 975	6 577	8 071	9 625	11 293
Дніпропетровська	4 695	5 685	7 822	11 436	13 933	16 692	23 675	27 360	31 321	34 431	39 699
Донецька	6 866	8 153	10 876	15 126	19 005	23 332	33 980	38 698	44 141	48 380	55 565
Житомирська	1 691	2 044	2 801	4 022	4 943	6 278	8 487	9 105	11 237	12 415	14 653
Закарпатська	1 136	1 640	2 152	3 122	3 758	4 878	6 565	7 150	8 996	10 634	12 710
Запорізька	2 460	2 970	3 871	5 594	6 943	8 654	12 209	13 814	16 108	17 369	19 985
Івано-Франківська	1 397	2 058	2 793	4 049	4 898	6 124	8 429	9 443	11 568	13 582	16 248
Київська	2 226	2 630	3 436	5 023	6 310	8 021	11 596	13 731	16 267	17 809	19 788
Кіровоградська	1 312	1 550	2 075	3 024	3 719	4 663	6 407	6 940	8 528	9 892	11 663
Луганська	3 313	3 853	5 330	7 613	9 433	11 791	17 201	19 391	22 101	23 771	26 987
Львівська	3 024	4 337	5 658	8 071	9 396	11 719	16 198	18 054	22 171	25 581	29 821
Миколаївська	1 462	1 812	2 375	3 418	4 142	5 461	7 703	8 263	10 160	11 197	13 184
Одеська	2 565	3 737	5 430	7 783	9 134	11 079	15 404	17 917	20 999	23 636	26 993
Полтавська	1 991	2 420	3 217	4 679	5 685	7 231	10 103	11 252	13 251	14 403	16 541
Рівненська	1 409	1 811	2 296	3 236	4 050	5 049	6 859	7 551	9 621	10 893	12 357
Сумська	1 599	1 890	2 443	3 578	4 402	5 564	7 486	8 260	9 879	10 991	12 817
Тернопільська	1 129	1 718	2 317	3 387	4 087	4 999	6 554	7 235	8 984	10 192	12 123
Харківська	3 797	4 673	5 964	8 846	10 753	13 893	19 701	22 056	26 022	29 070	34 033
Херсонська	1 167	1 560	2 174	3 175	3 850	4 835	6 648	7 171	8 758	9 625	11 168
Хмельницька	1 578	1 948	2 771	4 155	4 943	6 258	8 312	9 095	11 331	12 841	14 790
Черкаська	1 648	2 063	2 791	4 053	4 941	6 230	8 462	9 243	10 928	11 946	13 930
Чернівецька	875	1 411	1 946	2 758	3 203	4 006	5 367	5 777	7 293	8 483	9 840
Чернігівська	1 529	1 779	2 358	3 444	4 158	5 270	7 198	8 254	9 719	10 292	11 848
м.Київ	6 048	8 414	11 699	16 885	20 660	24 122	34 476	43 729	42 663	43 609	50 529
м.Севастополь	478	645	860	1 164	1 352	1 918	2 690	3 445	3 950	4 780	5 506

¹⁾ Підсумок по регіонах не відповідає їх величині по Україні за рахунок одержаних від нерезидентів банківських грошових переказів та гуманітарної допомоги.

2.8. Соціальні допомоги

(млн.грн.)

	2002	2003	2004	2005	2006	2007	2008	2009	2010	2011	2012
УКРАЇНА	31 601	35 318	52 035	84 617	103 092	124 472	180 455	204 101	237 213	263 633	301 621
Автономна											
Республіка Крим	1 197	1 322	1 931	3 196	3 728	4 743	6 883	7 838	9 116	9 956	11 335
Вінницька	1 087	1 231	1 768	2 985	3 414	3 785	4 879	6 537	7 724	8 872	9 945
Волинська	624	726	1 041	1 656	2 006	2 393	3 370	3 868	4 764	5 329	6 158
Дніпропетровська	2 473	2 784	4 173	6 656	8 336	10 085	14 967	16 804	18 890	20 608	23 147
Донецька	3 821	4 243	6 560	9 933	12 504	14 973	22 991	25 758	29 351	31 802	36 553
Житомирська	934	1 049	1 528	2 373	2 904	3 604	5 091	5 577	6 582	7 584	8 957
Закарпатська	564	652	943	1 641	2 011	2 326	3 297	3 839	4 703	5 314	6 155
Запорізька	1 265	1 388	2 063	3 347	4 201	5 014	7 340	8 319	9 531	10 493	12 090
Івано-Франківська	739	862	1 270	2 175	2 581	3 092	4 350	4 938	6 007	6 792	7 780
Київська	1 313	1 422	2 111	3 280	4 033	4 692	7 247	8 381	9 929	11 448	13 447
Кіровоградська	683	764	1 119	1 819	2 194	2 655	3 758	4 188	4 988	5 645	6 273
Луганська	1 989	2 172	3 284	5 002	6 218	7 451	11 383	12 928	14 347	15 358	17 400
Львівська	1 546	1 758	2 548	4 278	5 214	6 169	8 688	9 643	11 458	12 870	15 162
Миколаївська	747	829	1 217	1 969	2 343	2 966	4 255	4 809	5 636	6 322	7 340
Одеська	1 364	1 537	2 311	3 895	4 463	5 588	8 091	9 349	10 789	11 957	13 592
Полтавська	1 096	1 206	1 776	2 868	3 480	4 252	6 184	6 773	7 769	8 475	9 793
Рівненська	735	834	1 168	1 835	2 330	2 698	3 780	4 299	5 186	5 923	6 914
Сумська	836	915	1 321	2 169	2 675	3 212	4 494	4 902	5 728	6 397	7 407
Тернопільська	607	705	1 031	1 778	2 146	2 408	3 276	3 688	4 464	5 078	5 945
Харківська	1 851	2 041	2 955	5 090	6 124	7 453	10 479	11 517	13 378	15 104	16 979
Херсонська	636	695	1 059	1 734	2 146	2 626	3 706	4 021	4 749	5 400	6 144
Хмельницька	861	938	1 402	2 355	2 809	3 511	4 808	5 376	6 400	7 292	8 181
Черкаська	922	1 001	1 492	2 411	2 918	3 523	4 965	5 583	6 449	7 087	8 346
Чернівецька	464	528	784	1 343	1 625	1 906	2 623	2 987	3 656	4 026	4 628
Чернігівська	873	937	1 373	2 192	2 574	3 153	4 395	4 924	5 796	6 441	7 179
м.Київ	2 117	2 488	3 381	6 020	7 439	9 255	13 684	15 325	17 689	19 817	22 128
м.Севастополь	257	291	426	617	676	939	1 471	1 930	2 134	2 243	2 643

2.9. Соціальні трансферти в натурі

(млн.грн.)

	2002 ¹	2003	2004	2005	2006	2007	2008	2009	2010	2011	2012
УКРАЇНА	29 029	34 429	41 314	54 145	66 298	86 359	113 136	127 487	152 131	164 775	192 827
Автономна											
Республіка Крим	1 145	1 492	1 606	2 117	2 472	3 747	4 617	5 082	5 693	6 316	7 227
Вінницька	732	1 039	1 266	1 678	2 079	2 852	3 634	3 737	4 970	5 234	6 486
Волинська	538	685	772	961	1 239	1 762	2 239	2 379	2 932	3 817	4 671
Дніпропетровська	2 212	2 603	3 230	4 315	5 083	5 941	7 605	9 382	11 127	11 453	13 583
Донецька	3 011	3 360	3 564	4 386	5 632	7 314	9 297	11 354	13 206	13 997	16 564
Житомирська	742	856	1 087	1 457	1 811	2 376	2 897	3 075	4 115	4 101	4 965
Закарпатська	559	703	812	1 048	1 313	1 966	2 501	2 529	3 351	4 005	5 302
Запорізька	1 182	1 335	1 455	1 852	2 270	3 105	4 081	4 671	5 599	5 562	6 601
Івано-Франківська	649	750	911	1 224	1 577	2 158	2 903	3 195	4 033	4 775	6 555
Київська	954	1 205	1 344	1 723	2 185	3 171	3 830	4 438	5 409	5 735	5 738
Кіровоградська	621	685	811	1 041	1 344	1 764	2 230	2 394	3 118	3 644	4 816
Луганська	1 318	1 467	1 752	2 292	2 770	3 666	4 831	5 450	6 416	6 566	7 827
Львівська	1 452	1 807	2 044	2 629	3 102	4 360	5 902	6 665	8 663	10 161	12 218
Миколаївська	704	799	906	1 176	1 482	2 138	2 757	2 817	3 784	3 831	4 830
Одеська	1 198	1 532	2 212	2 957	3 535	4 339	5 750	6 840	8 210	9 588	11 112
Полтавська	881	1 046	1 215	1 573	1 941	2 623	3 335	3 937	4 815	5 079	5 924
Рівненська	666	839	935	1 188	1 487	2 054	2 610	2 841	3 968	4 361	4 854
Сумська	751	845	946	1 224	1 486	2 031	2 520	2 906	3 552	3 815	4 660
Тернопільська	512	616	744	1 034	1 297	1 781	2 313	2 464	3 405	3 643	4 847
Харківська	1 860	2 240	2 469	3 178	3 805	5 321	7 434	8 795	10 440	11 196	14 095
Херсонська	520	661	828	1 122	1 383	1 809	2 309	2 468	3 202	3 279	3 916
Хмельницька	704	796	1 071	1 474	1 778	2 295	2 822	3 042	4 139	4 511	5 598
Черкаська	712	865	1 034	1 364	1 733	2 352	2 911	3 147	3 960	4 100	4 821
Чернівецька	406	501	634	866	1 057	1 458	1 948	2 102	2 765	2 950	3 820
Чернігівська	640	771	894	1 161	1 457	1 954	2 462	2 674	3 360	3 468	4 269
м.Київ	3 835	4 661	6 453	8 681	10 479	11 289	16 523	17 893	16 530	17 790	15 527
м.Севастополь	216	270	319	424	501	733	875	1 210	1 369	1 798	2 001

¹) Підсумок по регіонах не відповідає їх величині по Україні за рахунок гуманітарної допомоги одержаної від нерезидентів.

**3. Витрати та заощадження:
основні напрямки
використання коштів
населення за регіонами**

3.1. Витрати населення

(млн.грн.)

	2002 ¹	2003	2004	2005	2006	2007	2008	2009	2010	2011	2012
УКРАЇНА	168 015	199 395	242 607	335 753	427 858	575 510	793 630	813 909	939 308	1 143 630	1 310 584
Автономна											
Республіка Крим	6 577	8 121	9 834	13 521	17 270	23 141	31 838	32 137	37 517	46 054	52 904
Вінницька	4 370	5 411	6 605	9 306	12 040	16 432	23 129	24 018	27 011	32 700	37 026
Волинська	3 111	3 688	4 409	6 070	7 796	10 288	14 360	14 566	17 001	21 054	24 069
Дніпропетровська	13 835	16 077	19 578	26 711	32 594	42 624	59 382	58 838	69 969	86 445	100 213
Донецька	14 688	17 572	20 764	28 840	38 826	53 344	74 826	75 775	88 747	108 271	126 366
Житомирська	3 423	4 179	5 188	7 149	9 113	12 245	16 892	17 452	20 394	25 491	28 748
Закарпатська	3 376	4 413	5 630	7 538	8 827	11 218	15 170	15 949	18 477	22 276	25 040
Запорізька	7 599	8 774	10 690	14 602	17 246	22 164	30 405	31 795	37 439	46 648	52 260
Івано-Франківська	3 462	4 006	4 739	6 559	8 751	12 211	17 419	18 361	21 879	27 221	31 263
Київська	6 032	6 546	7 658	10 383	14 269	20 061	28 262	29 385	34 187	42 503	48 365
Кіровоградська	3 474	3 810	4 502	6 141	7 569	9 943	13 518	14 093	16 157	19 941	23 017
Луганська	6 905	7 908	9 112	12 429	15 803	21 427	29 852	31 602	37 278	46 388	53 270
Львівська	8 777	10 329	12 540	17 132	20 589	27 099	36 589	37 106	45 017	55 882	64 438
Миколаївська	3 886	4 471	5 456	7 347	9 518	12 989	18 103	18 751	21 568	26 203	29 640
Одеська	8 748	10 337	13 428	18 706	23 808	32 293	43 807	46 856	55 519	68 738	79 024
Полтавська	5 366	6 158	7 151	9 754	12 272	16 400	22 294	22 636	26 319	31 783	36 457
Рівненська	3 686	4 181	4 930	6 614	8 030	10 386	14 520	15 234	18 310	22 962	25 980
Сумська	3 948	4 421	4 962	6 854	8 398	10 853	14 939	15 352	18 181	22 468	25 676
Тернопільська	2 726	3 184	3 686	5 046	6 613	8 807	12 354	13 261	15 659	19 742	22 515
Харківська	12 285	14 595	17 510	23 902	28 373	37 587	52 318	54 325	64 711	79 520	90 573
Херсонська	3 252	3 828	4 716	6 411	8 163	11 009	14 998	15 439	17 930	21 883	24 832
Хмельницька	4 510	5 285	6 295	8 486	10 305	13 250	18 197	18 832	21 732	26 530	29 260
Черкаська	3 677	4 369	5 396	7 541	10 013	13 726	18 673	19 113	22 213	27 463	31 174
Чернівецька	2 678	3 188	3 801	5 187	6 396	8 465	11 870	12 183	14 132	17 396	19 295
Чернігівська	3 489	4 086	4 748	6 379	8 141	10 523	14 549	14 828	17 757	22 039	24 253
м.Київ	22 148	28 646	36 996	53 970	73 024	101 435	137 542	137 823	144 890	164 898	191 967
м.Севастополь	1 524	1 812	2 283	3 175	4 111	5 590	7 824	8 199	9 314	11 131	12 959

¹) Підсумок витрат населення по регіонах не відповідає їх величині по Україні за рахунок сплачених банківських грошових переказів та гуманітарної допомоги.

3.2. Витрати у розрахунку на одну особу

(грн.)

	2002	2003	2004	2005	2006	2007	2008	2009	2010	2011	2012
УКРАЇНА	3 485,6	4 170,3	5 112,7	7 127,7	9 144,6	12 374,1	17 156,5	17 673,2	20 477,3	25 021,4	28 745,1
Автономна											
Республіка Крим	3 247,7	4 036,7	4 917,7	6 797,9	8 720,0	11 722,3	16 168,0	16 343,9	19 098,5	23 457,4	26 935,5
Вінницька	2 480,1	3 100,7	3 821,9	5 439,2	7 107,4	9 785,0	13 882,1	14 509,8	16 411,1	19 967,0	22 707,0
Волинська	2 942,7	3 506,4	4 211,9	5 822,0	7 501,9	9 919,0	13 857,0	14 054,4	16 396,0	20 285,2	23 158,9
Дніпропетровська	3 899,3	4 570,2	5 610,5	7 716,2	9 488,8	12 497,1	17 536,0	17 485,8	20 911,2	25 971,9	30 239,3
Донецька	3 057,1	3 701,2	4 421,3	6 205,6	8 437,3	11 698,8	16 555,5	16 900,5	19 943,6	24 506,2	28 789,6
Житомирська	2 479,0	3 057,3	3 835,9	5 344,2	6 885,0	9 338,1	12 995,8	13 528,7	15 903,0	19 975,7	22 618,4
Закарпатська	2 689,0	3 523,4	4 504,7	6 044,9	7 092,2	9 023,5	12 204,3	12 819,7	14 827,9	17 835,1	19 990,4
Запорізька	3 961,5	4 615,5	5 671,4	7 812,3	9 302,0	12 046,3	16 641,1	17 503,4	20 724,6	25 966,0	29 220,0
Івано-Франківська	2 462,1	2 860,0	3 395,4	4 714,3	6 308,4	8 823,0	12 606,0	13 296,4	15 852,1	19 725,4	22 637,9
Київська	3 319,9	3 634,4	4 286,8	5 861,8	8 119,4	11 501,5	16 311,9	17 036,8	19 879,6	24 731,2	28 106,1
Кіровоградська	3 092,1	3 438,9	4 122,7	5 709,9	7 139,9	9 502,1	13 081,1	13 784,2	15 935,5	19 818,1	23 044,7
Луганська	2 734,8	3 175,9	3 709,5	5 126,0	6 597,0	9 046,3	12 737,7	13 611,6	16 198,0	20 327,8	23 522,9
Львівська	3 353,1	3 965,1	4 835,7	6 633,6	8 002,6	10 568,6	14 312,7	14 544,0	17 673,1	21 976,6	25 361,3
Миколаївська	3 090,3	3 588,3	4 417,8	5 999,5	7 829,2	10 755,2	15 089,6	15 721,5	18 179,4	22 190,9	25 208,4
Одеська	3 560,3	4 238,0	5 542,1	7 765,0	9 924,5	13 482,9	18 303,3	19 591,9	23 230,7	28 778,7	33 040,9
Полтавська	3 315,0	3 848,8	4 521,7	6 237,8	7 929,2	10 700,1	14 685,5	15 035,5	17 620,0	21 438,8	24 758,6
Рівненська	3 149,6	3 585,8	4 241,2	5 708,6	6 950,0	9 006,2	12 609,6	13 232,0	15 892,7	19 908,1	22 481,8
Сумська	3 063,1	3 478,4	3 960,7	5 549,3	6 889,8	9 013,4	12 549,6	13 030,0	15 580,6	19 420,9	22 369,8
Тернопільська	2 396,1	2 817,7	3 282,0	4 521,9	5 964,1	7 991,8	11 271,9	12 153,8	14 412,3	18 240,8	20 868,5
Харківська	4 237,1	5 072,5	6 127,7	8 420,1	10 059,2	13 404,8	18 757,3	19 571,6	23 428,2	28 931,1	33 016,1
Херсонська	2 785,7	3 312,6	4 122,4	5 661,9	7 276,7	9 897,5	13 593,8	14 082,8	16 437,5	20 153,8	22 975,6
Хмельницька	3 171,6	3 753,6	4 513,8	6 146,2	7 536,2	9 772,1	13 521,3	14 077,9	16 334,9	20 045,3	22 215,5
Черкаська	2 637,9	3 167,1	3 953,7	5 588,8	7 502,1	10 384,3	14 255,3	14 705,7	17 215,4	21 433,7	24 486,7
Чернівецька	2 910,6	3 478,5	4 163,2	5 701,3	7 050,3	9 349,5	13 126,2	13 473,8	15 627,6	19 226,3	21 292,2
Чернігівська	2 826,9	3 360,2	3 965,6	5 414,7	7 016,9	9 199,2	12 891,2	13 292,7	16 084,2	20 156,4	22 390,1
м.Київ	8 466,4	10 890,4	13 946,5	20 139,6	26 988,9	37 166,6	49 962,6	49 660,6	51 891,0	58 751,6	67 842,5
м.Севастополь	4 022,2	4 788,6	6 031,7	8 381,7	10 841,2	14 737,7	20 600,3	21 559,3	24 471,9	29 215,2	33 897,5

3.3. Придбання товарів та послуг

(млн.грн.)

	2002 ¹	2003	2004	2005	2006	2007	2008	2009	2010	2011	2012
УКРАЇНА	153 589	180 730	221 713	306 769	385 681	509 533	695 618	709 025	838 213	1 030 635	1 194 791
Автономна											
Республіка Крим	6 070	7 461	9 094	12 561	15 914	20 967	28 746	28 840	34 226	42 601	49 129
Вінницька	4 057	5 001	6 140	8 699	11 156	15 072	21 047	21 123	24 743	30 209	34 688
Волинська	2 946	3 458	4 144	5 701	7 259	9 428	12 919	13 134	15 636	19 576	22 545
Дніпропетровська	12 523	14 371	17 691	23 969	28 635	36 625	50 919	51 221	61 568	76 918	90 322
Донецька	12 979	15 355	18 238	25 418	34 263	46 612	65 220	66 817	78 590	96 637	113 694
Житомирська	3 194	3 865	4 798	6 637	8 392	11 113	15 200	15 584	18 616	23 407	26 660
Закарпатська	3 176	4 134	5 296	7 094	8 172	10 186	13 651	14 134	16 812	20 573	23 848
Запорізька	6 895	7 894	9 752	13 317	15 486	19 592	26 749	27 880	33 789	42 488	48 152
Івано-Франківська	3 222	3 687	4 381	6 067	8 062	11 127	15 742	16 679	20 124	25 243	29 457
Київська	5 578	5 950	6 981	9 450	13 008	17 963	25 189	25 380	30 422	37 951	43 835
Кіровоградська	3 267	3 539	4 184	5 720	6 995	9 067	12 169	12 328	14 694	18 293	21 233
Луганська	6 286	7 118	8 146	11 169	14 122	18 912	26 252	27 806	33 436	41 983	48 477
Львівська	8 185	9 530	11 632	15 958	18 912	24 518	32 784	33 664	40 906	51 274	59 706
Миколаївська	3 515	4 010	4 986	6 738	8 651	11 679	16 058	16 534	19 479	23 898	27 463
Одеська	8 040	9 413	12 401	17 278	21 693	28 477	38 323	40 940	49 701	62 595	72 861
Полтавська	4 902	5 566	6 513	8 900	11 121	14 653	19 740	20 529	23 545	28 573	32 926
Рівненська	3 476	3 900	4 593	6 173	7 418	9 440	13 075	13 646	16 771	21 163	24 227
Сумська	3 658	4 042	4 565	6 340	7 695	9 811	13 338	13 759	16 507	20 603	23 841
Тернопільська	2 574	2 976	3 446	4 727	6 169	8 107	11 267	11 720	14 497	18 370	21 285
Харківська	11 385	13 421	16 284	22 196	26 046	34 034	47 013	49 218	59 011	73 286	84 542
Херсонська	3 043	3 553	4 402	5 984	7 548	10 063	13 511	13 718	16 387	20 235	23 078
Хмельницька	4 275	4 977	5 919	8 008	9 610	12 150	16 490	16 719	19 879	24 505	27 837
Черкаська	3 398	4 006	4 986	6 980	9 227	12 510	16 862	17 178	20 326	25 296	28 887
Чернівецька	2 550	3 004	3 584	4 897	5 957	7 751	10 460	10 720	12 994	16 134	18 512
Чернігівська	3 250	3 767	4 402	5 934	7 520	9 598	13 045	13 260	16 292	20 513	23 532
м.Київ	19 469	25 115	33 079	47 932	62 904	85 051	112 997	109 450	120 864	138 131	162 203
м.Севастополь	1 367	1 617	2 076	2 922	3 746	5 027	6 852	7 044	8 398	10 180	11 851

¹) Підсумок по регіонах не відповідає їх величині по Україні за рахунок гуманітарної допомоги.

3.4. Доходи від власності (сплачені)

(млн.грн.)

	2002	2003	2004	2005	2006	2007	2008	2009	2010	2011	2012
УКРАЇНА	334	902	1 864	3 523	8 374	16 924	30 406	37 831	28 844	29 064	18 567
Автономна											
Республіка Крим	13	32	52	96	246	517	770	1 045	817	769	164
Вінницька	3	12	30	64	157	317	552	700	500	447	219
Волинська	3	11	23	51	115	234	436	558	409	364	207
Дніпропетровська	40	102	194	376	960	1 702	2 867	3 181	2 267	2 151	923
Донецька	29	84	183	338	707	1 223	2 087	2 547	1 933	1 849	634
Житомирська	2	13	29	65	146	267	456	565	415	395	220
Закарпатська	5	18	44	83	192	350	551	727	541	470	291
Запорізька	8	29	57	122	291	549	910	1 098	820	743	241
Івано-Франківська	4	14	31	64	138	286	534	677	522	531	427
Київська	2	8	18	53	131	223	373	1 211	802	1 011	266
Кіровоградська	3	11	24	50	107	193	331	401	280	269	118
Луганська	6	23	51	101	237	461	709	805	542	530	166
Львівська	9	29	63	124	298	555	984	1 301	951	872	385
Миколаївська	5	19	36	72	185	361	637	783	574	515	260
Одеська	11	41	110	203	561	1 454	2 272	2 915	2 437	2 111	1 191
Полтавська	6	20	40	73	181	342	599	706	507	493	183
Рівненська	2	8	23	53	115	219	387	506	367	344	153
Сумська	2	11	21	41	100	188	354	425	289	278	108
Тернопільська	1	7	19	42	93	180	312	413	305	264	109
Харківська	20	48	99	197	439	857	1 556	2 068	1 656	1 449	765
Херсонська	6	19	34	66	150	277	484	605	480	432	256
Хмельницька	3	12	28	61	146	284	526	683	516	480	242
Черкаська	4	13	32	69	148	285	475	576	419	393	172
Чернівецька	2	11	28	54	127	249	415	513	383	332	172
Чернігівська	2	11	23	43	94	173	294	351	261	262	102
м.Київ	140	290	560	937	2 251	5 057	10 206	12 217	9 672	11 154	10 484
м.Севастополь	3	6	12	25	59	121	329	254	179	156	109

3.5. Поточні податки на доходи, майно та інші сплачені поточні трансферти

(млн.грн.)

	2002 ¹	2003	2004	2005	2006	2007	2008	2009	2010	2011	2012
УКРАЇНА	14 092	17 763	19 030	25 461	33 803	49 053	67 606	67 053	72 251	83 931	97 226
Автономна											
Республіка Крим	494	628	688	864	1 110	1 657	2 322	2 252	2 474	2 684	3 611
Вінницька	310	398	435	543	727	1 043	1 530	2 195	1 768	2 044	2 119
Волинська	162	219	242	318	422	626	1 005	874	956	1 114	1 317
Дніпропетровська	1 272	1 604	1 693	2 366	2 999	4 297	5 596	4 436	6 134	7 376	8 968
Донецька	1 680	2 133	2 343	3 084	3 856	5 509	7 519	6 411	8 224	9 785	12 038
Житомирська	227	301	361	447	575	865	1 236	1 303	1 363	1 689	1 868
Закарпатська	195	261	290	361	463	682	968	1 088	1 124	1 233	901
Запорізька	696	851	881	1 163	1 469	2 023	2 746	2 817	2 830	3 417	3 867
Івано-Франківська	236	305	327	428	551	798	1 143	1 005	1 233	1 447	1 379
Київська	452	588	659	880	1 130	1 875	2 700	2 794	2 963	3 541	4 264
Кіровоградська	204	260	294	371	467	683	1 018	1 364	1 183	1 379	1 666
Луганська	613	767	915	1 159	1 444	2 054	2 891	2 991	3 300	3 875	4 627
Львівська	583	770	845	1 050	1 379	2 026	2 821	2 141	3 160	3 736	4 347
Миколаївська	366	442	434	537	682	949	1 408	1 434	1 515	1 790	1 917
Одеська	697	883	917	1 225	1 554	2 362	3 212	3 001	3 381	4 032	4 972
Полтавська	458	572	598	781	970	1 405	1 955	1 401	2 267	2 717	3 348
Рівненська	208	273	314	388	497	727	1 058	1 082	1 172	1 455	1 600
Сумська	288	368	376	473	603	854	1 247	1 168	1 385	1 587	1 727
Тернопільська	151	201	221	277	351	520	775	1 128	857	1 108	1 121
Харківська	880	1 126	1 127	1 509	1 888	2 696	3 749	3 039	4 044	4 785	5 266
Херсонська	203	256	280	361	465	669	1 003	1 116	1 063	1 216	1 498
Хмельницька	232	296	348	417	549	816	1 181	1 430	1 337	1 545	1 181
Черкаська	275	350	378	492	638	931	1 336	1 359	1 468	1 774	2 115
Чернівецька	126	173	189	236	312	465	995	950	755	930	611
Чернігівська	237	308	323	402	527	752	1 210	1 217	1 204	1 264	619
м.Київ	2 539	3 241	3 357	5 101	7 869	11 327	14 339	16 156	14 354	15 613	19 280
м.Севастополь	155	189	195	228	306	442	643	901	737	795	999

¹) Підсумок по регіонах не відповідає їх величині по Україні за рахунок банківських грошових переказів, які сплачені нерезидентами.

3.6. Поточні податки на доходи, майно тощо

(млн.грн.)

	2002	2003	2004	2005	2006	2007	2008	2009	2010	2011	2012
УКРАЇНА	11 054	13 789	13 553	17 774	23 396	35 598	46 926	45 368	51 112	60 683	68 716
Автономна											
Республіка Крим	385	476	474	598	770	1 200	1 565	1 320	1 784	1 822	2 539
Вінницька	238	296	301	386	516	786	1 030	1 666	1 237	1 523	1 504
Волинська	127	162	169	224	294	472	635	555	647	814	964
Дніпропетровська	1 019	1 256	1 246	1 696	2 123	3 187	4 079	2 813	4 402	5 368	6 603
Донецька	1 320	1 659	1 719	2 252	2 782	4 151	5 423	4 168	5 886	7 149	8 917
Житомирська	175	226	256	322	418	674	868	904	974	1 303	1 409
Закарпатська	151	195	196	253	325	507	651	731	732	865	514
Запорізька	555	677	633	819	1 015	1 514	1 973	1 988	2 088	2 551	2 831
Івано-Франківська	188	238	231	310	398	618	802	616	861	1 087	958
Київська	348	455	480	636	800	1 436	1 889	1 922	2 004	2 576	3 175
Кіровоградська	157	195	209	271	337	519	660	935	812	1 004	1 253
Луганська	475	589	670	857	1 055	1 571	2 104	2 040	2 301	2 759	3 360
Львівська	459	586	599	743	957	1 490	1 973	1 140	2 187	2 746	3 185
Миколаївська	290	339	308	382	484	711	959	947	1 090	1 327	1 368
Одеська	565	680	637	814	1 033	1 695	2 094	1 952	2 387	2 820	3 420
Полтавська	367	453	436	573	703	1 070	1 406	810	1 656	2 061	2 576
Рівненська	163	210	222	285	358	557	732	732	830	1 119	1 215
Сумська	226	280	266	343	431	652	863	729	984	1 176	1 263
Тернопільська	117	154	151	200	249	395	523	836	620	872	819
Харківська	697	875	813	1 055	1 299	2 000	2 551	1 870	2 821	3 394	3 552
Херсонська	159	193	192	255	326	494	654	750	747	883	1 071
Хмельницька	179	224	245	302	393	625	829	1 025	958	1 152	704
Черкаська	216	268	267	361	454	704	898	915	1 057	1 348	1 595
Чернівецька	100	129	128	165	216	344	456	704	505	678	311
Чернігівська	187	231	230	297	382	578	746	821	834	921	234
м.Київ	2 062	2 590	2 331	3 208	5 055	7 311	10 143	11 890	10 221	10 850	12 744
м.Севастополь	129	153	144	167	223	337	420	589	487	515	632

3.7. Внески на соціальне страхування

(млн.грн.)

	2002	2003	2004	2005	2006	2007	2008	2009	2010	2011	2012
УКРАЇНА	2 080	2 584	3 647	5 064	7 134	8 326	11 987	11 796	13 073	13 827	16 004
Автономна											
Республіка Крим	76	94	131	158	205	254	357	402	437	469	522
Вінницька	51	70	98	110	149	186	315	277	304	316	365
Волинська	26	40	54	69	94	113	234	170	178	184	210
Дніпропетровська	203	242	328	496	667	757	1 011	998	1 122	1 258	1 417
Донецька	275	318	462	616	785	941	1 303	1 343	1 496	1 668	1 885
Житомирська	39	54	79	91	116	138	225	211	240	248	277
Закарпатська	29	42	60	74	100	121	180	181	204	198	215
Запорізька	110	124	172	221	288	347	506	464	517	570	620
Івано-Франківська	37	49	73	86	115	138	202	199	228	234	262
Київська	74	92	127	171	228	304	433	457	516	521	637
Кіровоградська	34	45	63	73	95	116	207	187	191	207	232
Луганська	112	133	187	226	292	359	521	534	604	676	727
Львівська	91	121	169	215	300	352	520	567	605	632	718
Миколаївська	57	69	88	107	139	159	238	244	265	282	314
Одеська	95	121	171	223	305	382	526	555	625	653	756
Полтавська	70	88	124	156	200	241	348	345	383	424	487
Рівненська	34	47	69	77	104	125	185	191	205	219	243
Сумська	47	62	83	96	127	147	260	244	247	254	284
Тернопільська	24	34	52	57	77	94	143	142	161	168	188
Харківська	132	161	216	295	431	489	661	668	720	763	885
Херсонська	34	45	63	74	96	119	177	167	186	188	212
Хмельницька	39	52	77	83	115	142	206	208	232	245	282
Черкаська	44	58	83	97	138	166	242	237	260	275	313
Чернівецька	19	29	42	49	67	82	403	118	137	141	152
Чернігівська	36	52	71	76	107	131	187	224	234	219	240
м.Київ	277	322	478	1 032	1 748	1 867	2 317	2 369	2 656	2 694	3 416
м.Севастополь	15	20	27	36	46	56	80	94	120	121	145

3.8. Нагромадження нефінансових активів

(млн.грн.)

	2002	2003	2004	2005	2006	2007	2008	2009	2010	2011	2012
УКРАЇНА	2 464	1 680	3 254	4 444	7 159	9 939	29 515	10 493	19 578	-1 159	-2954
Автономна											
Республіка Крим	24	0	74	68	151	581	1 042	480	1 483	-438	772
Вінницька	109	43	163	177	204	514	1 374	356	838	480	-545
Волинська	115	100	107	95	155	178	678	488	511	448	225
Дніпропетровська	174	112	115	276	490	560	2 131	457	557	-611	-820
Донецька	162	66	201	320	407	309	1 075	595	774	-246	-1 179
Житомирська	73	60	80	102	68	82	480	132	401	-29	-366
Закарпатська	97	170	126	210	590	775	1 990	476	796	490	269
Запорізька	9	0	125	164	212	156	822	192	244	-850	-1 110
Івано-Франківська	118	104	252	246	412	567	1 298	565	1 490	-300	59
Київська	100	157	201	318	676	1 234	3 738	1 077	2 636	1 729	1 190
Кіровоградська	77	63	105	60	106	96	1 091	169	208	5	-395
Луганська	28	60	94	222	299	271	911	183	235	-615	-281
Львівська	131	58	274	225	473	763	2 069	818	1 737	-58	132
Миколаївська	90	-4	99	79	106	86	605	170	349	-281	-423
Одеська	190	43	137	15	236	457	1 931	551	970	-114	-36
Полтавська	93	95	149	171	143	198	495	233	489	313	-485
Рівненська	81	94	111	133	236	300	383	113	282	610	-53
Сумська	42	60	77	101	80	83	145	70	282	-128	-299
Тернопільська	54	0	-7	131	168	288	679	123	379	-426	14
Харківська	176	75	177	273	244	417	327	416	850	104	-349
Херсонська	197	32	142	156	135	204	1 605	317	415	-42	-400
Хмельницька	169	31	150	169	280	285	832	412	498	34	-242
Черкаська	6	57	108	135	117	124	90	175	329	-98	-313
Чернівецька	127	54	161	185	299	449	1 333	365	642	-424	357
Чернігівська	13	109	75	5	73	120	266	132	255	352	-66
м.Київ	7	48	-45	391	771	795	1 878	1 187	1 664	-808	1 094
м.Севастополь	2	-7	3	17	28	47	247	241	264	-256	296

3.9. Приріст фінансових активів

(млн.грн.)

	2002 ¹	2003	2004	2005	2006	2007	2008	2009	2010	2011	2012
УКРАЇНА	14 594	14 597	28 380	41 207	37 044	37 840	22 496	69 884	142 289	124 282	150 234
Автономна											
Республіка Крим	-43	14	114	294	-587	-844	-2 494	-571	393	-54	-1 917
Вінницька	1 335	1 599	1 979	2 710	2 544	2 318	667	2 439	5 753	5 810	7 784
Волинська	219	255	425	643	463	477	-376	123	1 625	1 082	1 447
Дніпропетровська	748	1 142	2 548	4 357	5 610	7 771	6 907	12 843	18 396	16 034	19 430
Донецька	4 722	5 209	8 532	11 593	11 714	13 404	16 312	20 226	28 702	27 574	32 816
Житомирська	985	1 087	1 599	2 167	2 291	2 805	2 844	3 071	5 329	4 607	5 728
Закарпатська	-113	-246	-305	-244	-283	110	-1 127	67	1 568	1 680	2 719
Запорізька	349	607	992	1 594	2 690	4 104	4 401	5 032	8 096	6 474	8 041
Івано-Франківська	611	1 079	1 554	2 315	2 069	2 001	1 426	2 097	3 135	4 303	4 864
Київська	935	1 441	2 070	3 123	2 479	1 850	-334	3 896	5 909	4 758	6 386
Кіровоградська	171	462	765	1 250	1 316	1 563	843	1 887	3 848	3 497	4 507
Луганська	1 607	2 134	3 679	5 209	5 940	7 269	9 098	10 131	13 825	12 846	14 036
Львівська	313	1 079	1 538	2 466	2 742	3 499	3 562	5 889	8 084	7 778	8 258
Миколаївська	582	1 011	1 199	1 875	1 622	1 697	1 242	1 802	4 117	3 878	4 690
Одеська	-956	-207	-98	-163	-1 587	-3 564	-6 371	-4 985	-3 565	-7 189	-8 559
Полтавська	820	1 081	1 960	2 906	3 158	3 685	4 235	5 370	7 654	7 203	8 863
Рівненська	105	326	634	1 074	1 390	1 869	1 962	2 111	3 770	2 572	3 630
Сумська	514	907	1 492	2 159	2 803	4 029	4 735	4 896	6 455	6 007	7 038
Тернопільська	339	799	1 263	1 792	1 927	2 272	1 966	2 224	3 549	3 396	3 573
Харківська	-1 208	-1 275	-1 163	-1 249	-429	-169	-674	-222	1 541	-2 308	-1 872
Херсонська	80	349	622	1 097	983	857	-397	975	2 633	2 255	2 789
Хмельницька	14	118	614	1 213	1 382	2 016	1 567	2 282	4 757	4 772	6 440
Черкаська	769	888	1 240	1 716	1 459	1 327	1 661	2 063	3 652	2 281	2 623
Чернівецька	-404	-44	183	404	315	264	-989	71	1 340	1 710	1 360
Чернігівська	796	855	1 480	2 266	2 219	2 917	3 093	3 957	5 167	3 886	5 467
м.Київ	-4 502	-5 925	-6 357	-11 013	-16 488	-24 795	-29 639	-16 494	-2 651	-33	1 375
м.Севастополь	-243	-148	-179	-347	-698	-892	-1 624	-1 296	-793	-537	-1 282

¹⁾ Див. виноску до табл. 2.1.

4. Зміна обсягів доходів та витрат населення за регіонами

4.1. Зміна обсягів доходів населення

(відсот ків до попереднього року)

	2002	2003	2004	2005	2006	2007	2008	2009	2010	2011	2012
УКРАЇНА	117,1	116,5	127,2	139,1	123,8	132,0	135,7	105,8	123,1	115,0	114,5
Автономна											
Республіка Крим	112,4	117,7	123,2	138,5	121,3	135,9	132,8	105,5	122,9	115,7	113,0
Вінницька	115,3	118,4	124,0	139,4	121,3	130,3	130,7	106,5	125,3	116,0	113,1
Волинська	118,7	114,6	122,2	137,8	123,6	130,1	134,0	103,5	126,1	118,0	113,5
Дніпропетровська	114,5	115,7	128,3	140,9	123,4	131,7	134,3	105,4	123,3	114,6	116,0
Донецька	119,2	114,3	129,1	138,2	125,0	131,6	137,5	104,8	122,4	114,7	116,0
Житомирська	119,7	116,1	128,9	137,1	121,8	131,9	133,6	102,2	126,5	115,1	113,0
Закарпатська	116,6	120,5	125,7	137,7	121,7	132,5	132,5	102,9	126,4	117,3	114,2
Запорізька	112,8	115,1	125,9	138,6	123,2	131,1	134,8	103,9	123,7	114,2	112,7
Івано-Франківська	116,7	114,2	126,1	139,3	123,2	131,6	136,3	104,4	126,1	117,8	115,5
Київська	108,6	114,5	121,9	139,2	126,0	132,8	136,8	108,5	124,4	114,6	113,7
Кіровоградська	114,2	114,1	123,9	138,7	120,7	129,0	133,2	104,5	125,2	116,0	115,1
Луганська	116,1	116,0	127,5	138,6	123,4	131,4	137,6	105,2	122,5	114,2	113,8
Львівська	118,4	116,5	125,2	138,1	120,1	131,7	134,6	103,8	125,2	116,0	114,0
Миколаївська	120,5	116,4	123,3	137,7	120,9	131,4	135,1	103,9	125,6	114,5	113,2
Одеська	117,0	119,4	132,4	137,8	121,0	130,0	134,9	107,8	124,8	116,1	114,0
Полтавська	118,0	114,6	126,3	138,6	121,4	130,2	133,2	104,5	122,0	114,0	113,4
Рівненська	118,8	115,2	123,3	137,8	123,5	130,0	134,3	103,5	128,1	116,9	112,6
Сумська	113,0	117,1	121,2	139,5	123,8	132,7	132,4	102,5	122,6	113,8	113,9
Тернопільська	113,8	115,8	124,1	141,0	125,0	130,5	132,0	104,1	125,5	116,0	114,5
Харківська	117,4	116,6	123,4	138,7	123,0	134,2	137,4	104,9	123,1	115,2	113,7
Херсонська	118,5	114,3	130,2	139,9	121,1	130,1	134,3	103,2	125,4	114,9	112,4
Хмельницька	116,5	111,8	129,9	139,8	121,3	129,9	132,4	104,5	125,4	116,1	112,7
Черкаська	114,0	115,5	126,9	139,3	123,4	131,0	134,6	104,5	122,7	113,2	112,3
Чернівецька	113,8	118,2	129,6	139,3	121,4	130,9	133,1	103,3	127,7	115,9	112,0
Чернігівська	113,8	116,2	124,8	137,2	120,6	130,0	132,1	105,6	122,5	113,4	112,3
м.Київ	121,8	121,8	134,4	141,7	132,2	135,1	141,8	111,6	117,5	114,0	117,5
м.Севастополь	123,6	122,9	127,2	135,0	120,9	137,9	135,9	110,8	123,0	117,7	115,2

4.2. Зміна обсягів наявного доходу населення

(відсот ків до попереднього року)

	2002	2003	2004	2005	2006	2007	2008	2009	2010	2011	2012
УКРАЇНА	119,0	114,8	130,4	140,7	121,9	129,5	134,7	104,3	128,1	116,6	114,6
Автономна											
Республіка Крим	115,9	114,3	128,3	140,8	120,4	130,4	133,7	104,4	128,5	117,7	112,6
Вінницька	117,1	114,5	125,2	141,2	119,3	127,3	129,2	103,7	130,6	118,6	112,4
Волинська	121,0	111,1	124,8	140,3	121,2	125,4	132,0	103,5	130,6	116,5	111,9
Дніпропетровська	117,6	113,9	131,5	141,8	122,1	131,6	134,2	105,3	125,9	116,6	116,3
Донецька	119,8	113,2	135,5	140,7	123,7	130,1	138,3	104,1	124,4	115,9	115,9
Житомирська	118,8	115,3	129,7	138,2	120,0	130,0	134,4	100,5	128,8	118,1	112,3
Закарпатська	115,9	119,1	128,3	139,7	119,2	127,1	131,9	101,1	130,3	118,4	113,7
Запорізька	115,3	114,6	131,4	140,5	121,9	128,7	134,4	101,9	128,5	116,5	112,8
Івано-Франківська	118,3	113,0	128,1	140,3	121,1	128,7	134,9	103,7	128,3	118,1	112,7
Київська	111,9	111,2	124,7	141,2	125,2	127,9	138,5	104,7	129,5	115,3	116,6
Кіровоградська	114,8	113,8	125,6	141,2	118,1	126,7	132,5	101,0	130,4	116,1	112,0
Луганська	117,4	116,0	129,6	140,7	122,9	129,5	137,9	103,9	125,7	116,0	113,3
Львівська	121,4	114,2	128,7	140,5	118,8	128,4	133,1	103,7	124,8	116,1	113,3
Миколаївська	122,0	116,3	127,5	139,8	118,4	127,3	133,8	103,6	128,5	117,4	112,4
Одеська	120,1	117,2	132,5	138,6	118,6	125,1	133,8	105,4	131,1	117,5	114,1
Полтавська	121,4	112,8	130,0	140,5	120,0	127,5	132,8	105,0	121,1	115,4	112,8
Рівненська	118,4	112,4	126,5	140,6	122,0	126,4	134,1	101,7	129,4	118,6	113,9
Сумська	114,6	117,1	124,6	142,2	123,3	130,8	132,0	100,8	124,5	115,1	113,5
Тернопільська	115,8	114,2	125,3	141,9	124,1	127,5	130,5	100,0	129,4	117,8	112,2
Харківська	119,8	114,6	128,5	140,6	122,2	131,3	135,5	103,5	125,5	117,5	112,6
Херсонська	120,2	111,0	132,5	141,0	119,1	127,9	133,2	101,1	129,4	118,1	111,2
Хмельницька	115,6	110,7	129,6	141,1	119,9	128,0	132,2	101,9	128,2	118,1	113,6
Черкаська	115,8	113,4	129,7	140,9	121,5	128,0	135,3	103,6	125,1	114,9	111,6
Чернівецька	116,9	116,0	131,1	140,3	119,4	127,1	126,4	102,2	134,9	118,5	112,2
Чернігівська	115,4	114,4	127,9	139,1	118,6	127,8	130,5	105,3	125,1	116,0	114,9
м.Київ	123,8	121,3	138,7	141,6	128,2	135,6	138,1	111,0	135,5	115,6	120,2
м.Севастополь	125,9	122,8	132,6	137,1	118,8	133,9	133,4	103,9	136,0	116,8	115,4

4.3. Зміна обсягів наявного доходу у розрахунку на одну особу

(відсот ків до попереднього року)

	2002	2003	2004	2005	2006	2007	2008	2009	2010	2011	2012
УКРАЇНА	120,1	115,7	131,4	141,7	122,7	130,3	135,5	104,8	128,6	117,1	114,9
Автономна											
Республіка Крим	116,8	122,8	129,1	141,5	120,9	130,8	134,1	104,5	128,6	117,8	112,5
Вінницька	118,4	118,6	126,4	142,6	120,5	128,4	130,3	104,4	131,4	119,2	112,9
Волинська	121,6	114,7	125,4	140,9	121,6	125,6	132,1	103,5	130,5	116,4	111,8
Дніпропетровська	118,8	116,9	132,6	143,0	123,0	132,5	135,2	106,0	126,6	117,2	116,8
Донецька	121,5	117,7	137,0	142,2	124,9	131,3	139,5	104,9	125,3	116,8	116,7
Житомирська	120,3	119,6	131,1	139,7	121,3	131,2	135,6	101,3	129,5	118,6	112,8
Закарпатська	116,3	129,3	128,6	140,0	119,4	127,2	132,0	101,0	130,1	118,1	113,4
Запорізька	116,4	119,1	132,5	141,6	122,9	129,7	135,4	102,5	129,2	117,1	113,3
Івано-Франківська	119,1	125,2	128,5	140,8	121,5	129,0	135,1	103,8	128,4	118,1	112,6
Київська	113,1	113,1	125,7	142,4	126,2	128,9	139,5	105,1	129,9	115,4	116,5
Кіровоградська	116,2	118,4	127,4	143,3	119,8	128,4	134,1	102,1	131,5	117,0	112,8
Луганська	119,5	120,5	131,4	142,6	124,4	131,0	139,4	104,9	126,9	117,0	114,1
Львівська	122,4	124,1	129,2	141,1	119,2	128,8	133,5	103,9	125,0	116,3	113,4
Миколаївська	123,5	122,2	128,6	140,9	119,2	128,1	134,7	104,2	129,2	117,9	112,8
Одеська	121,2	127,9	133,4	139,4	119,1	125,3	133,9	105,5	131,2	117,6	114,0
Полтавська	123,2	116,8	131,6	142,1	121,2	128,7	134,1	105,9	122,0	116,3	113,6
Рівненська	119,0	116,6	126,9	141,1	122,4	126,7	134,3	101,7	129,3	118,4	113,6
Сумська	116,4	122,0	126,4	144,2	124,9	132,4	133,5	101,8	125,7	116,1	114,3
Тернопільська	116,6	129,5	126,1	142,8	124,9	128,3	131,2	100,5	130,0	118,3	112,6
Харківська	120,8	118,4	129,4	141,6	123,0	132,1	136,2	104,0	126,1	118,1	112,8
Херсонська	121,7	118,0	133,9	142,4	120,2	129,0	134,3	101,7	130,1	118,6	111,7
Хмельницька	116,9	116,5	130,9	142,5	121,1	129,1	133,2	102,5	128,9	118,7	114,1
Черкаська	117,2	119,3	131,1	142,5	122,8	129,2	136,5	104,4	126,0	115,7	112,3
Чернівецька	117,6	135,2	131,6	140,7	119,7	127,3	126,6	102,2	134,9	118,4	112,0
Чернігівська	116,5	117,6	129,9	141,4	120,4	129,7	132,3	106,5	126,4	117,1	116,0
м.Київ	123,5	130,2	137,6	140,1	127,0	134,4	136,9	110,1	134,7	115,0	119,3
м.Севастополь	126,1	131,3	132,6	137,0	118,6	133,9	133,2	103,8	135,9	116,6	115,0

4.4. Зміна реального наявного доходу

(відсот ків до попереднього року)

	2002	2003	2004	2005	2006	2007	2008	2009	2010	2011	2012
УКРАЇНА	118,0	109,1	119,6	123,9	111,8	114,8	107,6	90,0	117,1	108,0	113,9
Автономна											
Республіка Крим	115,6	108,2	119,3	124,4	109,8	115,9	106,3	89,4	116,3	107,6	112,9
Вінницька	116,7	107,3	115,5	125,3	108,9	112,2	103,9	91,8	121,2	111,9	113,0
Волинська	119,9	106,9	116,1	124,7	110,9	113,6	106,3	91,5	121,1	108,7	112,6
Дніпропетровська	115,2	106,0	121,3	126,6	110,5	111,7	107,2	90,2	114,8	107,6	115,4
Донецька	117,6	107,9	123,2	122,2	112,1	116,6	110,9	89,1	113,4	106,6	114,2
Житомирська	119,5	111,5	118,9	119,8	110,9	117,8	107,9	88,1	118,0	109,4	112,9
Закарпатська	115,1	113,4	121,6	124,4	109,6	116,8	111,9	90,2	119,7	111,4	113,9
Запорізька	115,5	108,3	118,9	121,8	112,1	115,9	106,7	87,9	116,7	107,7	112,6
Івано-Франківська	118,4	110,0	120,7	125,7	113,1	118,3	109,8	90,2	118,7	110,9	113,1
Київська	110,8	107,5	112,7	123,6	112,9	115,3	110,7	90,5	119,8	108,4	116,4
Кіровоградська	117,9	107,9	112,1	122,7	110,0	114,9	107,4	89,6	120,7	108,1	112,3
Луганська	118,7	112,1	120,6	123,1	110,9	111,5	110,2	89,4	114,6	105,7	112,3
Львівська	119,3	108,7	120,7	125,9	110,5	116,1	105,0	88,3	113,2	107,5	112,6
Миколаївська	120,4	105,8	116,8	123,2	109,2	114,1	105,4	89,5	117,0	108,0	112,7
Одеська	119,2	110,5	121,9	124,4	108,8	111,6	104,0	90,4	118,1	107,7	113,9
Полтавська	123,7	108,2	117,7	121,0	108,6	112,7	104,1	91,0	111,1	107,2	113,1
Рівненська	118,4	106,3	115,9	122,9	114,2	113,0	107,2	88,2	119,5	110,2	114,9
Сумська	115,4	112,5	112,3	122,7	112,8	114,0	107,8	88,5	114,3	107,8	113,5
Тернопільська	117,0	111,9	117,5	128,1	115,3	112,9	104,5	86,9	120,0	109,1	112,8
Харківська	122,6	110,8	114,5	124,2	114,0	115,8	105,8	87,5	114,8	109,5	112,2
Херсонська	118,6	102,2	121,8	124,1	109,6	115,9	104,1	88,2	118,1	108,1	111,3
Хмельницька	117,2	107,6	117,3	124,5	112,7	112,4	103,9	88,1	116,6	109,5	113,3
Черкаська	114,6	109,4	118,0	122,7	112,0	113,3	108,5	89,5	115,1	107,7	111,1
Чернівецька	116,5	109,3	123,1	124,8	108,7	114,1	102,3	90,8	125,0	111,7	113,0
Чернігівська	118,4	110,3	115,6	121,9	108,9	114,4	105,3	89,7	115,1	106,5	116,2
м.Київ	118,6	114,2	126,7	125,4	117,5	117,4	111,7	95,5	123,4	105,7	117,8
м.Севастополь	123,6	117,7	125,2	122,1	107,1	120,0	106,7	90,5	121,1	105,5	112,9

4.5. Зміна обсягів заробітної плати

(відсот ків до попереднього року)

	2002	2003	2004	2005	2006	2007	2008	2009	2010	2011	2012
УКРАЇНА	117,2	119,8	123,9	137,0	127,7	136,0	131,3	99,7	123,1	117,7	115,2
Автономна											
Республіка Крим	116,5	118,0	120,6	134,6	125,9	131,0	128,2	99,5	123,7	116,0	114,8
Вінницька	117,6	114,7	120,2	135,7	127,7	131,4	130,0	97,9	121,9	117,2	114,1
Волинська	119,8	118,1	123,6	135,0	126,3	132,0	128,5	99,3	122,2	117,0	113,0
Дніпропетровська	116,5	119,1	125,4	139,8	126,1	137,8	130,1	98,7	123,8	117,8	117,1
Донецька	114,8	119,0	126,1	138,8	125,8	134,3	130,5	98,2	122,7	116,1	118,0
Житомирська	117,2	119,8	125,8	135,3	125,2	135,9	128,9	97,6	121,6	117,1	111,2
Закарпатська	115,2	126,6	123,8	135,3	127,8	131,3	128,4	98,7	121,6	115,0	113,3
Запорізька	113,8	119,6	121,6	135,9	123,6	134,5	130,1	98,1	122,2	117,7	112,5
Івано-Франківська	114,6	115,4	124,0	139,4	125,9	134,9	129,4	96,5	121,5	115,3	115,3
Київська	116,8	120,5	125,5	138,0	129,5	136,1	132,3	99,1	123,4	120,7	116,2
Кіровоградська	118,1	116,5	122,7	136,3	124,3	130,5	128,5	99,0	121,4	115,6	115,6
Луганська	116,6	120,0	122,1	134,9	126,2	135,5	129,2	98,6	124,2	118,7	116,3
Львівська	121,5	119,5	123,1	138,8	123,9	135,3	129,9	99,1	121,6	116,2	114,2
Миколаївська	118,5	119,4	117,3	133,3	122,7	131,7	128,5	98,7	122,7	118,7	111,3
Одеська	120,7	118,9	121,4	133,4	126,0	134,0	130,3	99,8	125,0	118,4	114,2
Полтавська	117,8	119,4	122,7	136,7	126,4	132,7	128,7	96,9	122,4	116,1	114,6
Рівненська	118,9	121,7	124,6	137,3	125,1	131,3	130,8	97,4	122,2	117,9	114,9
Сумська	114,7	123,7	118,6	135,8	126,0	133,1	128,3	95,9	120,6	114,2	113,0
Тернопільська	111,7	119,9	122,2	138,4	131,9	135,7	129,1	98,2	120,5	118,0	113,5
Харківська	119,0	120,9	120,2	132,2	125,1	136,7	132,4	99,9	121,5	117,5	113,0
Херсонська	115,1	115,5	121,0	136,9	125,9	131,2	127,8	98,2	121,0	117,5	112,7
Хмельницька	115,7	118,3	120,1	136,7	125,4	130,6	128,1	99,7	122,4	117,6	111,5
Черкаська	113,5	115,1	125,6	138,0	127,1	133,5	129,0	99,9	121,6	116,6	112,8
Чернівецька	115,9	124,8	122,7	137,4	127,6	133,1	128,4	99,1	121,4	115,2	111,7
Чернігівська	116,1	122,2	121,6	134,4	126,7	133,5	128,8	98,1	121,9	117,6	111,6
м.Київ	119,5	123,0	131,4	140,2	139,9	146,3	139,7	105,5	125,3	120,3	117,0
м.Севастополь	127,9	127,2	122,0	132,3	125,9	135,0	129,1	99,8	123,6	115,0	115,2

4.6. Зміна обсягів прибутку та змішаного доходу

(відсот ків до попереднього року)

	2002	2003	2004	2005	2006	2007	2008	2009	2010	2011	2012
УКРАЇНА	113,6	108,3	120,6	133,3	118,5	137,6	137,7	98,9	123,3	125,1	113,1
Автономна											
Республіка Крим	110,2	109,3	122,4	138,0	125,0	144,6	142,3	103,5	121,6	121,3	115,8
Вінницька	109,8	121,1	113,1	131,8	116,6	142,3	133,4	97,3	122,9	125,4	110,9
Волинська	120,0	102,2	111,0	136,1	120,0	128,1	136,1	97,5	122,9	122,5	111,6
Дніпропетровська	110,1	102,9	118,7	133,5	117,6	139,7	130,7	97,3	124,7	126,8	116,0
Донецька	117,5	100,2	131,5	134,2	119,7	145,4	142,6	99,6	125,3	126,7	115,4
Житомирська	122,7	116,2	121,4	128,4	112,5	135,3	140,0	97,8	125,8	127,7	110,9
Закарпатська	110,2	113,6	119,5	128,9	113,9	137,4	133,1	99,4	119,3	120,6	113,1
Запорізька	110,4	109,4	130,6	134,0	122,4	130,7	138,9	96,9	125,8	124,7	111,8
Івано-Франківська	115,0	106,9	112,8	128,5	123,0	137,6	143,8	101,4	125,0	127,4	113,1
Київська	103,0	101,9	102,9	129,8	118,1	135,4	135,8	99,3	123,9	126,5	115,4
Кіровоградська	106,0	111,0	115,3	131,2	111,0	131,8	138,6	99,6	123,2	126,5	112,3
Луганська	105,0	113,7	117,0	139,5	112,0	138,5	142,2	100,1	123,2	124,1	111,6
Львівська	114,0	105,7	117,3	126,8	118,7	136,0	136,5	96,1	122,1	125,0	111,3
Миколаївська	118,0	116,9	130,7	137,6	117,3	130,6	140,9	103,6	121,8	124,2	111,8
Одеська	111,9	118,6	134,9	138,4	117,3	137,5	134,9	105,2	126,3	127,2	117,5
Полтавська	125,0	103,9	123,7	129,1	110,2	132,7	135,1	99,3	122,8	123,8	111,5
Рівненська	116,6	101,8	115,2	132,7	115,9	137,2	137,1	100,0	124,1	127,7	112,1
Сумська	103,5	114,3	114,9	135,6	121,4	142,9	137,4	97,3	120,6	121,3	112,1
Тернопільська	113,1	102,2	109,8	133,6	126,1	140,5	138,0	98,7	120,6	124,8	112,1
Харківська	120,0	106,9	124,6	136,3	120,9	137,0	141,1	98,8	121,8	123,1	112,0
Херсонська	126,0	108,8	132,5	136,3	114,0	131,4	141,1	100,4	125,0	125,5	111,5
Хмельницька	108,0	105,1	126,8	129,6	119,0	134,3	138,7	99,4	120,2	123,8	112,8
Черкаська	107,5	113,5	114,0	125,9	119,2	142,9	140,1	101,5	123,2	125,3	110,8
Чернівецька	106,9	107,7	122,3	137,0	124,0	138,9	136,6	99,7	122,8	121,0	111,0
Чернігівська	108,0	112,9	117,7	128,1	109,4	128,4	130,3	98,1	121,2	125,2	111,7
м.Київ	134,4	113,0	125,2	140,1	127,0	143,0	136,5	93,3	123,7	127,7	114,1
м.Севастополь	135,0	116,9	127,6	144,8	117,1	126,7	135,0	97,5	122,2	121,0	114,3

4.7. Зміна обсягів доходів від власності (одержаних)

(відсот ків до попереднього року)

	2002	2003	2004	2005	2006	2007	2008	2009	2010	2011	2012
УКРАЇНА	123,9	126,6	124,3	132,8	125,1	144,9	141,6	121,9	195,8	100,2	107,5
Автономна											
Республіка Крим	93,1	127,7	107,2	118,4	112,0	162,1	132,8	128,1	236,5	99,0	93,6
Вінницька	109,6	90,0	151,5	118,0	115,3	144,6	123,9	137,3	195,0	96,6	102,6
Волинська	117,7	120,8	111,5	126,8	124,4	164,1	145,8	107,4	257,8	96,8	93,6
Дніпропетровська	143,3	130,0	122,8	130,7	125,7	142,7	137,3	129,2	189,9	95,8	112,1
Донецька	143,0	140,0	116,5	130,7	125,5	151,7	141,7	122,2	223,9	109,9	109,4
Житомирська	107,9	99,2	115,7	127,1	124,7	132,0	134,5	122,3	264,1	95,8	92,7
Закарпатська	135,0	152,4	143,8	137,0	138,1	190,8	169,9	89,4	344,8	110,0	75,8
Запорізька	122,4	111,9	122,0	142,3	110,5	158,6	120,3	127,4	203,7	98,7	104,3
Івано-Франківська	138,5	128,8	140,3	136,2	128,1	164,6	152,2	110,0	278,3	94,0	90,0
Київська	119,3	129,8	120,6	135,7	128,9	139,5	119,2	197,8	191,8	79,7	107,3
Кіровоградська	100,0	129,1	101,2	131,2	110,2	141,5	113,7	139,9	178,2	92,2	103,5
Луганська	102,2	153,6	117,9	128,8	118,3	141,7	138,7	112,8	278,7	112,4	101,9
Львівська	130,5	131,2	144,1	138,8	129,1	155,3	145,6	113,4	208,5	93,6	103,2
Миколаївська	160,6	114,2	105,7	133,6	112,8	125,8	129,8	130,2	191,4	92,3	102,8
Одеська	123,5	117,9	129,1	122,3	122,3	157,8	148,6	119,0	197,8	97,7	103,8
Полтавська	126,6	118,8	122,8	141,2	116,2	123,3	119,6	142,9	148,4	110,1	104,5
Рівненська	113,2	104,8	119,7	134,2	135,8	160,4	145,5	118,8	265,4	101,3	92,8
Сумська	130,8	114,8	103,2	127,5	114,7	156,0	133,4	132,4	197,8	104,0	107,8
Тернопільська	96,2	153,9	97,1	134,6	116,2	144,7	135,9	114,4	229,7	95,4	91,7
Харківська	117,0	125,2	113,9	132,2	123,7	149,3	131,9	122,9	210,4	100,4	103,7
Херсонська	111,6	98,6	120,8	120,1	110,0	177,0	126,5	118,1	206,6	99,8	91,0
Хмельницька	116,1	95,1	129,9	120,5	124,1	138,8	134,5	135,1	194,4	99,7	101,5
Черкаська	127,4	132,0	118,3	141,5	120,5	119,9	153,1	109,6	163,5	93,0	88,5
Чернівецька	131,9	100,0	145,2	137,7	123,8	154,8	157,8	116,1	283,7	96,8	83,4
Чернігівська	112,2	109,8	131,1	129,4	119,7	138,0	127,5	131,1	198,4	106,9	101,4
м.Київ	140,1	157,1	144,8	138,8	142,4	141,4	161,7	110,7	157,3	104,5	128,7
м.Севастополь	130,5	138,5	144,4	157,7	119,5	206,1	210,9	82,6	277,8	106,3	118,3

4.8. Зміна обсягів соціальних допомог та інших одержаних поточних трансфертів

(відсот ків до попереднього року)

	2002	2003	2004	2005	2006	2007	2008	2009	2010	2011	2012
УКРАЇНА	118,4	116,0	134,4	144,3	121,5	124,5	139,6	114,0	116,2	110,8	115,4
Автономна											
Республіка Крим	110,4	119,7	127,4	144,0	116,2	136,7	134,1	110,5	114,9	115,6	113,0
Вінницька	118,0	123,9	134,0	149,6	118,8	121,7	130,1	118,6	123,0	112,9	114,8
Волинська	116,6	120,7	129,1	141,8	123,2	127,9	137,2	110,1	122,7	119,3	117,1
Дніпропетровська	111,5	115,6	137,6	146,2	121,8	119,8	141,8	115,6	114,5	109,9	115,1
Донецька	125,5	112,0	133,4	139,1	125,6	122,8	145,6	113,9	114,1	109,6	114,7
Житомирська	121,4	113,8	137,0	143,6	122,9	127,0	135,2	107,3	123,4	110,5	117,8
Закарпатська	124,0	119,3	131,2	145,1	120,4	129,8	134,6	108,9	125,8	118,2	119,3
Запорізька	111,7	112,1	130,3	144,5	124,1	124,6	141,1	113,1	116,6	107,8	114,9
Івано-Франківська	120,0	117,7	135,7	145,0	121,0	125,0	137,6	112,0	122,5	117,4	119,4
Київська	103,0	115,7	130,6	146,2	125,6	127,1	144,6	118,4	118,5	109,5	110,9
Кіровоградська	118,2	111,5	133,9	145,7	123,0	125,4	137,4	108,3	122,9	116,0	117,7
Луганська	120,4	110,7	138,3	142,8	123,9	125,0	145,9	112,7	114,0	107,6	113,4
Львівська	117,2	119,0	130,5	142,6	116,4	124,7	138,2	111,5	122,8	115,4	116,3
Миколаївська	120,0	112,6	131,1	143,9	121,2	131,8	141,1	107,3	123,0	110,2	117,5
Одеська	113,6	120,5	145,3	143,3	117,4	121,3	139,0	116,3	117,2	112,6	113,9
Полтавська	112,9	114,6	132,9	145,4	121,5	127,2	139,7	111,4	117,8	108,7	114,6
Рівненська	120,4	118,4	126,8	140,9	125,2	124,7	135,8	110,1	127,4	113,2	113,2
Сумська	115,7	111,4	129,3	146,5	123,0	126,4	134,5	110,3	119,6	111,3	116,4
Тернопільська	118,3	118,6	134,9	146,2	120,7	122,3	131,1	110,4	124,2	113,4	118,7
Харківська	113,9	116,0	127,6	148,3	121,6	129,2	141,8	112,0	118,0	111,7	116,8
Херсонська	118,7	118,2	139,4	146,0	121,3	125,6	137,5	107,9	122,1	109,9	115,8
Хмельницька	125,1	111,5	142,2	149,9	119,0	126,6	132,8	109,4	124,6	113,3	115,0
Черкаська	116,5	114,8	135,3	145,2	121,9	126,1	135,8	109,2	118,2	109,3	116,4
Чернівецька	116,4	119,7	137,9	141,7	116,1	125,1	134,0	107,6	126,2	116,3	115,8
Чернігівська	115,7	112,7	132,5	146,1	120,7	126,7	136,6	114,7	117,7	105,9	114,9
м.Київ	120,2	118,8	139,0	144,3	122,4	116,8	142,9	126,8	97,6	102,2	115,6
м.Севастополь	115,3	118,8	133,3	135,3	116,2	141,9	140,3	128,1	114,7	121,0	114,9

4.9. Зміна обсягів соціальних допомог

(відсот ків до попереднього року)

	2002	2003	2004	2005	2006	2007	2008	2009	2010	2011	2012
УКРАЇНА	131,8	111,8	147,3	162,6	121,8	120,7	145,0	113,1	116,2	111,1	114,4
Автономна											
Республіка Крим	127,9	110,4	146,1	165,5	116,6	127,2	145,1	113,9	116,3	109,2	113,9
Вінницька	130,8	113,2	143,6	168,8	114,4	110,9	128,9	134,0	118,2	114,9	112,1
Волинська	127,9	116,3	143,4	159,1	121,1	119,3	140,8	114,8	123,2	111,9	115,6
Дніпропетровська	131,2	112,6	149,9	159,5	125,2	121,0	148,4	112,3	112,4	109,1	112,3
Донецька	137,8	111,0	154,6	151,4	125,9	119,7	153,5	112,0	113,9	108,4	114,9
Житомирська	121,8	112,3	145,7	155,3	122,4	124,1	141,3	109,5	118,0	115,2	118,1
Закарпатська	133,2	115,6	144,6	174,0	122,5	115,7	141,7	116,4	122,5	113,0	115,8
Запорізька	128,6	109,7	148,6	162,2	125,5	119,4	146,4	113,3	114,6	110,1	115,2
Івано-Франківська	134,9	116,6	147,3	171,3	118,7	119,8	140,7	113,5	121,6	113,1	114,5
Київська	125,4	108,3	148,5	155,4	123,0	116,3	154,5	115,6	118,5	115,3	117,5
Кіровоградська	128,8	111,9	146,5	162,6	120,6	121,0	141,5	111,4	119,1	113,2	111,1
Луганська	135,7	109,2	151,2	152,3	124,3	119,8	152,8	113,6	111,0	107,0	113,3
Львівська	137,2	113,7	144,9	167,9	121,9	118,3	140,8	111,0	118,8	112,3	117,8
Миколаївська	131,6	111,0	146,8	161,8	119,0	126,6	143,5	113,0	117,2	112,2	116,1
Одеська	130,5	112,7	150,4	168,5	114,6	125,2	144,8	115,5	115,4	110,8	113,7
Полтавська	129,1	110,0	147,3	161,5	121,3	122,2	145,4	109,5	114,7	109,1	115,6
Рівненська	125,3	113,5	140,0	157,1	127,0	115,8	140,1	113,7	120,6	114,2	116,7
Сумська	129,1	109,4	144,4	164,2	123,3	120,1	139,9	109,1	116,9	111,7	115,8
Тернопільська	137,0	116,1	146,2	172,5	120,7	112,2	136,0	112,6	121,0	113,8	117,1
Харківська	128,4	110,3	144,8	172,3	120,3	121,7	140,6	109,9	116,2	112,9	112,4
Херсонська	131,6	109,3	152,4	163,7	123,8	122,4	141,1	108,5	118,1	113,7	113,8
Хмельницька	133,6	108,9	149,5	168,0	119,3	125,0	136,9	111,8	119,0	113,9	112,2
Черкаська	131,3	108,6	149,1	161,6	121,0	120,7	140,9	112,4	115,5	109,9	117,8
Чернівецька	137,3	113,8	148,5	171,3	121,0	117,3	137,6	113,9	122,4	110,1	115,0
Чернігівська	127,8	107,3	146,5	159,7	117,4	122,5	139,4	112,0	117,7	111,1	111,5
м.Київ	137,3	117,5	135,9	178,1	123,6	124,4	147,9	112,0	115,4	112,0	111,7
м.Севастополь	128,0	113,2	146,4	144,8	109,6	138,9	156,7	131,2	110,6	105,1	117,8

4.10. Зміна обсягів соціальних трансфертів в натурі

(відсот ків до попереднього року)

	2002	2003	2004	2005	2006	2007	2008	2009	2010	2011	2012
УКРАЇНА	104,7	118,6	120,0	131,1	122,4	130,3	131,0	112,7	119,3	108,3	116,4
Автономна											
Республіка Крим	96,2	128,4	107,6	131,8	116,8	151,6	123,2	110,1	112,0	110,9	113,8
Вінницька	102,4	139,7	121,8	132,5	123,9	137,2	127,4	102,8	133,0	105,3	123,2
Волинська	105,4	125,2	112,7	124,5	128,9	142,2	127,1	106,3	123,2	130,2	121,7
Дніпропетровська	95,7	117,7	124,1	133,6	117,8	116,9	128,0	123,4	118,6	102,9	117,9
Донецька	112,1	111,4	106,1	123,1	128,4	129,9	127,1	122,1	116,3	106,0	117,7
Житомирська	120,6	114,3	127,0	134,0	124,3	131,2	121,9	106,1	133,8	99,7	120,4
Закарпатська	116,7	121,0	115,5	129,1	125,3	149,7	127,2	101,1	132,5	119,5	131,7
Запорізька	97,8	112,7	109,0	127,3	122,6	136,8	131,4	114,5	119,9	99,3	118,0
Івано-Франківська	106,7	114,7	121,5	134,4	128,8	136,8	134,5	110,1	126,2	118,4	136,5
Київська	86,1	125,8	111,5	128,2	126,8	145,1	120,8	115,9	121,9	106,0	99,5
Кіровоградська	108,4	109,8	118,4	128,4	129,1	131,3	126,4	107,4	130,2	116,9	131,4
Луганська	105,5	111,1	119,4	130,8	120,9	132,3	131,8	112,8	117,7	102,3	118,5
Львівська	101,7	121,8	113,1	128,6	118,0	140,6	135,4	112,9	130,0	117,3	119,6
Миколаївська	109,1	113,3	113,4	129,8	126,0	144,3	129,0	102,2	134,3	101,2	125,4
Одеська	99,8	126,5	144,4	133,7	119,5	122,7	132,5	119,0	120,0	116,8	115,3
Полтавська	97,5	118,7	116,2	129,5	123,4	135,1	127,1	118,1	122,3	105,5	116,0
Рівненська	115,2	122,7	111,4	127,1	125,2	138,1	127,1	108,9	139,7	109,9	110,7
Сумська	103,4	112,1	112,0	129,4	121,4	136,7	124,1	115,3	122,2	107,4	121,5
Тернопільська	101,2	118,5	120,8	139,0	125,4	137,3	129,9	106,5	138,2	107,0	132,3
Харківська	102,8	120,2	110,2	128,7	119,7	139,8	139,7	118,3	118,7	107,2	125,2
Херсонська	106,1	126,9	125,3	135,5	123,3	130,8	127,6	106,9	129,7	102,4	118,8
Хмельницька	115,6	111,8	134,5	137,6	120,6	129,1	123,0	107,8	136,1	109,0	123,4
Черкаська	101,4	120,8	119,5	131,9	127,1	135,7	123,8	108,1	125,8	103,5	116,9
Чернівецька	98,9	122,5	126,5	136,6	122,1	137,9	133,6	107,9	131,5	106,7	128,8
Чернігівська	102,0	119,7	116,0	129,9	125,5	134,1	126,0	108,6	125,7	103,2	122,4
м.Київ	115,3	117,8	138,4	134,5	120,7	107,7	146,4	108,3	92,4	107,6	86,8
м.Севастополь	102,8	124,4	118,1	132,9	118,2	146,3	119,4	138,3	113,1	131,3	110,7

4.11. Зміна обсягів витрат населення

(відсот ків до попереднього року)

	2002	2003	2004	2005	2006	2007	2008	2009	2010	2011	2012
УКРАЇНА	111,1	118,7	121,7	138,4	127,4	134,5	137,9	102,6	115,4	121,8	111,5
Автономна											
Республіка Крим	113,0	123,5	121,1	137,5	127,7	134,0	137,6	100,9	116,7	122,8	111,3
Вінницька	108,0	123,8	122,1	140,9	129,4	136,5	140,8	103,8	112,5	121,1	109,7
Волинська	107,9	118,5	119,5	137,7	128,4	132,0	139,6	101,4	116,7	123,8	110,8
Дніпропетровська	108,4	116,2	121,8	136,4	122,0	130,8	139,3	99,1	118,9	123,5	112,8
Донецька	109,3	119,6	118,2	138,9	134,6	137,4	140,3	101,3	117,1	122,0	113,3
Житомирська	112,6	122,1	124,1	137,8	127,5	134,4	138,0	103,3	116,9	125,0	109,3
Закарпатська	113,3	130,7	127,6	133,9	117,1	127,1	135,2	105,1	115,9	120,6	109,1
Запорізька	106,2	115,5	121,8	136,6	118,1	128,5	137,2	104,6	117,8	124,6	108,6
Івано-Франківська	109,1	115,7	118,3	138,4	133,4	139,5	142,7	105,4	119,2	124,4	111,4
Київська	104,8	108,5	117,0	135,6	137,4	140,6	140,9	104,0	116,3	124,3	110,7
Кіровоградська	103,9	109,7	118,2	136,4	123,3	131,4	136,0	104,3	114,6	123,4	111,8
Луганська	104,3	114,5	115,2	136,4	127,1	135,6	139,3	105,9	118,0	124,4	111,2
Львівська	111,1	117,7	121,4	136,6	120,2	131,6	135,0	101,4	121,3	124,1	111,8
Миколаївська	115,4	115,1	122,0	134,7	129,5	136,5	139,4	103,6	115,0	121,5	109,8
Одеська	120,1	118,2	129,9	139,3	127,3	135,6	135,7	107,0	118,5	123,8	111,9
Полтавська	108,5	114,8	116,1	136,4	125,8	133,6	135,9	101,5	116,3	120,8	111,3
Рівненська	116,1	113,4	117,9	134,2	121,4	129,3	139,8	104,9	120,2	125,4	109,6
Сумська	104,1	112,0	112,2	138,1	122,5	129,2	137,6	102,8	118,4	123,6	110,7
Тернопільська	113,9	116,8	115,8	136,9	131,1	133,2	140,3	107,3	118,1	126,1	110,4
Харківська	114,9	118,8	120,0	136,5	118,7	132,5	139,2	103,8	119,1	122,9	110,5
Херсонська	117,8	117,7	123,2	135,9	127,3	134,9	136,2	102,9	116,1	122,0	110,1
Хмельницька	116,5	117,2	119,1	134,8	121,4	128,6	137,3	103,5	115,4	122,1	106,9
Черкаська	111,4	118,8	123,5	139,8	132,8	137,1	136,0	102,4	116,2	123,6	110,0
Чернівецька	110,1	119,0	119,2	136,5	123,3	132,3	140,2	102,6	116,0	123,1	107,6
Чернігівська	105,6	117,1	116,2	134,4	127,6	129,3	138,3	101,9	119,8	124,1	106,5
м.Київ	114,1	129,3	129,1	145,9	135,3	138,9	135,6	100,2	105,1	113,8	114,9
м.Севастополь	122,3	118,9	126,0	139,1	129,5	136,0	140,0	104,8	113,6	119,5	112,8

4.12. Зміна обсягів придбання товарів та послуг

(відсот ків до попереднього року)

	2002	2003	2004	2005	2006	2007	2008	2009	2010	2011	2012
УКРАЇНА	109,7	117,7	123,0	138,4	125,7	132,1	136,5	101,9	118,2	123,0	111,5
Автономна											
Республіка Крим	112,2	122,6	122,2	138,1	126,7	131,8	137,1	100,3	118,7	124,5	110,9
Вінницька	107,0	122,9	123,1	141,7	128,2	135,1	139,6	100,4	117,1	122,1	110,5
Волинська	106,9	117,0	120,1	137,6	127,3	129,9	137,0	101,7	119,0	125,2	110,8
Дніпропетровська	106,6	114,7	123,4	135,5	119,5	127,9	139,0	100,6	120,2	124,9	113,0
Донецька	107,4	118,3	119,1	139,4	134,8	136,0	139,9	102,4	117,6	123,0	113,2
Житомирська	111,5	120,7	124,5	138,3	126,4	132,4	136,8	102,5	119,5	125,7	109,6
Закарпатська	112,6	129,2	128,5	134,0	115,2	124,6	134,0	103,5	118,9	122,4	111,5
Запорізька	104,9	114,4	123,9	136,6	116,3	126,5	136,5	104,2	121,2	125,7	109,0
Івано-Франківська	108,0	114,3	119,1	138,5	132,9	138,0	141,5	106,0	120,7	125,4	112,3
Київська	103,1	106,6	117,6	135,4	137,7	138,1	140,2	100,8	119,9	124,7	111,1
Кіровоградська	102,8	108,3	118,5	136,7	122,3	129,6	134,2	101,3	119,2	124,5	111,7
Луганська	102,5	113,2	114,7	137,1	126,4	133,9	138,8	105,9	120,2	125,6	111,1
Львівська	109,9	116,0	122,4	137,2	118,5	129,6	133,7	102,7	121,5	125,3	112,0
Миколаївська	113,9	114,1	124,7	135,1	128,4	135,0	137,5	103,0	117,8	122,7	110,6
Одеська	119,6	116,9	132,1	139,3	125,6	131,3	134,6	106,8	121,4	125,9	112,0
Полтавська	106,8	113,5	117,3	136,6	125,0	131,8	134,7	104,0	114,7	121,4	110,9
Рівненська	115,0	111,6	118,1	134,4	120,2	127,3	138,5	104,4	122,9	126,2	110,1
Сумська	102,8	110,4	113,2	138,9	121,4	127,5	135,9	103,2	120,0	124,8	111,3
Тернопільська	113,0	115,3	116,0	137,2	130,5	131,4	139,0	104,0	123,7	126,7	111,5
Харківська	113,8	117,9	121,7	136,3	117,3	130,7	138,1	104,7	119,9	124,2	111,0
Херсонська	117,0	116,7	124,2	135,9	126,1	133,3	134,3	101,5	119,5	123,5	109,7
Хмельницька	115,5	116,2	119,2	135,3	120,0	126,4	135,7	101,4	118,9	123,3	109,3
Черкаська	110,1	117,8	124,8	140,0	132,2	135,6	134,8	101,9	118,3	124,5	109,9
Чернівецька	109,5	117,7	119,6	136,6	121,6	130,1	135,0	102,5	121,2	124,2	110,4
Чернігівська	104,2	115,8	117,1	134,8	126,7	127,6	135,9	101,6	122,9	125,9	110,4
м.Київ	113,0	128,2	132,0	144,9	131,2	135,2	132,9	96,9	110,4	114,3	113,0
м.Севастополь	119,8	118,2	128,7	140,8	128,2	134,2	136,3	102,8	119,2	121,2	112,0

4.13. Зміна обсягів поточних податків на доходи, майно та інших сплачених поточних трансфертів

(відсот ків до попереднього року)

	2002	2003	2004	2005	2006	2007	2008	2009	2010	2011	2012
УКРАЇНА	127,7	126,1	107,1	133,8	132,8	145,1	137,8	99,2	107,8	116,2	115,8
Автономна											
Республіка Крим	123,0	124,1	109,6	125,6	128,5	149,3	140,1	97,0	109,9	108,5	134,5
Вінницька	121,4	127,6	109,3	124,8	133,9	143,5	146,7	143,5	80,5	115,6	103,7
Волинська	131,2	134,4	110,5	131,4	132,7	148,3	160,5	87,0	109,4	116,5	118,2
Дніпропетровська	127,1	124,3	105,5	139,8	126,8	143,3	130,2	79,3	138,3	120,2	121,6
Донецька	124,9	126,1	109,8	131,6	125,0	142,9	136,5	85,3	128,3	119,0	123,0
Житомирська	130,5	131,4	119,9	123,8	128,6	150,4	142,9	105,4	104,6	123,9	110,6
Закарпатська	124,2	132,5	111,1	124,5	128,3	147,3	141,9	112,4	103,3	109,7	73,1
Запорізька	120,4	121,2	103,5	132,0	126,3	137,7	135,7	102,6	100,5	120,7	113,2
Івано-Франківська	125,8	128,2	107,2	130,9	128,7	144,8	143,2	87,9	122,7	117,4	95,3
Київська	131,8	129,8	112,1	133,5	128,4	165,9	144,0	103,5	106,0	119,5	120,4
Кіровоградська	125,3	126,8	113,1	126,2	125,9	146,3	149,0	134,0	86,7	116,6	120,8
Луганська	127,1	124,1	119,3	126,7	124,6	142,2	140,7	103,5	110,3	117,4	119,4
Львівська	131,3	131,0	109,7	124,3	131,3	146,9	139,2	75,9	147,6	118,2	116,4
Миколаївська	130,6	119,8	98,2	123,7	127,0	139,1	148,4	101,8	105,6	118,2	107,1
Одеська	125,3	124,0	103,9	133,6	126,9	152,0	136,0	93,4	112,7	119,3	123,3
Полтавська	129,9	124,1	104,5	130,6	124,2	144,8	139,1	71,7	161,8	119,9	123,2
Рівненська	137,6	130,6	115,0	123,6	128,1	146,3	145,5	102,3	108,3	124,1	110,0
Сумська	122,3	127,3	102,2	125,8	127,5	141,6	146,0	93,7	118,6	114,6	108,8
Тернопільська	133,4	131,4	110,0	125,3	126,7	148,1	149,0	145,5	76,0	129,3	101,2
Харківська	130,0	126,4	100,1	133,9	125,1	142,8	139,1	81,1	133,1	118,3	110,1
Херсонська	131,0	124,3	109,4	128,9	128,8	143,9	149,9	111,3	95,3	114,4	123,2
Хмельницька	136,6	126,5	117,6	119,8	131,7	148,6	144,7	121,1	93,5	115,6	76,4
Черкаська	129,9	126,4	108,0	130,2	129,7	145,9	143,5	101,7	108,0	120,8	119,2
Чернівецька	123,9	136,2	109,2	124,9	132,2	149,0	214,0	95,5	79,5	123,2	65,7
Чернігівська	128,6	128,3	104,9	124,5	131,1	142,7	160,9	100,6	98,9	105,0	49,0
м.Київ	121,6	125,9	103,6	152,0	154,3	143,9	126,6	112,7	88,8	108,8	123,5
м.Севастополь	149,1	120,4	103,2	116,9	134,2	144,4	145,5	140,1	81,8	107,9	125,7

4.14. Зміна обсягів поточних податків на доходи, майно тощо

(відсот ків до попереднього року)

	2002	2003	2004	2005	2006	2007	2008	2009	2010	2011	2012
УКРАЇНА	122,6	124,7	98,3	131,1	131,6	152,2	131,8	96,7	112,7	118,7	113,2
Автономна											
Республіка Крим	117,1	123,6	99,6	126,2	128,8	155,8	130,4	84,3	135,2	102,1	139,4
Вінницька	123,0	124,4	101,7	128,2	133,7	152,3	131,0	161,7	74,2	123,1	98,8
Волинська	131,0	127,6	104,3	132,5	131,3	160,5	134,5	87,4	116,6	125,8	118,4
Дніпропетровська	121,2	123,3	99,2	136,1	125,2	150,1	128,0	69,0	156,5	121,9	123,0
Донецька	118,7	125,7	103,6	131,0	123,5	149,2	130,6	76,9	141,2	121,5	124,7
Житомирська	125,8	129,1	113,3	125,8	129,8	161,2	128,8	104,1	107,7	133,8	108,1
Закарпатська	119,8	129,1	100,5	129,1	128,5	156,0	128,4	112,3	100,1	118,2	59,4
Запорізька	115,8	122,0	93,5	129,4	123,9	149,2	130,3	100,8	105,0	122,2	111,0
Івано-Франківська	123,2	126,6	97,1	134,2	128,4	155,3	129,8	76,8	139,8	126,2	88,1
Київська	127,0	130,7	105,5	132,5	125,8	179,5	131,5	101,7	104,3	128,5	123,3
Кіровоградська	123,3	124,2	107,2	129,7	124,4	154,0	127,2	141,7	86,8	123,6	124,8
Луганська	122,4	124,0	113,8	127,9	123,1	148,9	133,9	97,0	112,8	119,9	121,8
Львівська	127,1	127,7	102,2	124,0	128,8	155,7	132,4	57,8	191,8	125,6	116,0
Миколаївська	125,4	116,9	90,9	124,0	126,7	146,9	134,9	98,7	115,1	121,7	103,1
Одеська	121,9	120,4	93,7	127,8	126,9	164,1	123,5	93,2	122,3	118,1	121,3
Полтавська	125,4	123,4	96,2	131,4	122,7	152,2	131,4	57,6	204,4	124,5	125,0
Рівненська	134,1	128,8	105,7	128,4	125,6	155,6	131,4	100,0	113,4	134,8	108,6
Сумська	115,9	123,9	95,0	128,9	125,7	151,3	132,4	84,5	135,0	119,5	107,4
Тернопільська	129,6	131,6	98,1	132,5	124,5	158,6	132,4	159,8	74,2	140,6	93,9
Харківська	123,9	125,5	92,9	129,8	123,1	154,0	127,6	73,3	150,9	120,3	104,7
Херсонська	126,4	121,4	99,5	132,8	127,8	151,5	132,4	114,7	99,6	118,2	121,3
Хмельницька	132,1	125,1	109,4	123,3	130,1	159,0	132,6	123,6	93,5	120,3	61,1
Черкаська	123,4	124,1	99,6	135,2	125,8	155,1	127,6	101,9	115,5	127,5	118,3
Чернівецька	120,4	129,0	99,2	128,9	130,9	159,3	132,6	154,4	71,7	134,3	45,9
Чернігівська	122,7	123,5	99,6	129,1	128,6	151,3	129,1	110,1	101,6	110,4	25,4
м.Київ	122,5	125,6	90,0	137,6	157,6	144,6	138,7	117,2	86,0	106,2	117,5
м.Севастополь	145,0	118,6	94,1	116,0	133,5	151,1	124,6	140,2	82,7	105,7	122,7

4.15. Зміна обсягів внесків на соціальне страхування

(відсот ків до попереднього року)

	2002	2003	2004	2005	2006	2007	2008	2009	2010	2011	2012
УКРАЇНА	159,1	124,2	141,1	138,9	140,9	116,7	144,0	98,4	110,8	105,8	115,7
Автономна											
Республіка Крим	160,6	123,7	139,4	120,6	129,7	123,9	140,6	112,6	108,7	107,3	111,3
Вінницька	150,2	137,3	140,0	112,2	135,5	124,8	169,4	87,9	109,7	103,9	115,5
Волинська	146,5	153,8	135,0	127,8	136,2	120,2	207,1	72,6	104,7	103,4	114,1
Дніпропетровська	159,0	119,2	135,5	151,2	134,5	113,5	133,6	98,7	112,4	112,1	112,6
Донецька	164,0	115,6	145,3	133,3	127,4	119,9	138,5	103,1	111,4	111,5	113,0
Житомирська	148,7	138,5	146,3	115,2	127,5	119,0	163,0	93,8	113,7	103,3	111,7
Закарпатська	147,9	144,8	142,9	123,3	135,1	121,0	148,8	100,6	112,7	97,1	108,6
Запорізька	155,6	112,7	138,7	128,5	130,3	120,5	145,8	91,7	111,4	110,3	108,8
Івано-Франківська	145,5	132,4	149,0	117,8	133,7	120,0	146,4	98,5	114,6	102,6	112,0
Київська	161,0	124,3	138,0	134,6	133,3	133,3	142,4	105,5	112,9	101,0	122,3
Кіровоградська	150,6	132,4	140,0	115,9	130,1	122,1	178,4	90,3	102,1	108,4	112,1
Луганська	162,2	118,8	140,6	120,9	129,2	122,9	145,1	102,5	113,1	111,9	107,5
Львівська	159,8	133,0	139,7	127,2	139,5	117,3	147,7	109,0	106,7	104,5	113,6
Миколаївська	163,7	121,1	127,5	121,6	129,9	114,4	149,7	102,5	108,6	106,4	111,3
Одеська	160,4	127,4	141,3	130,4	136,8	125,2	137,7	105,5	112,6	104,5	115,8
Полтавська	155,7	125,7	140,9	125,8	128,2	120,5	144,4	99,1	111,0	110,7	114,9
Рівненська	154,3	138,2	146,8	111,6	135,1	120,2	148,0	103,2	107,3	106,8	111,0
Сумська	149,9	131,9	133,9	115,7	132,3	115,7	176,9	93,8	101,2	102,8	111,8
Тернопільська	143,5	141,7	152,9	109,6	135,1	122,1	152,1	99,3	113,4	104,3	111,9
Харківська	168,4	122,0	134,2	136,6	146,1	113,5	135,2	101,1	107,8	106,0	116,0
Херсонська	153,5	132,4	140,0	117,5	129,7	124,0	148,7	94,4	111,4	101,1	112,8
Хмельницька	146,5	133,3	148,1	107,8	138,6	123,5	145,1	101,0	111,5	105,6	115,1
Черкаська	151,1	131,8	143,1	116,9	142,3	120,3	145,8	97,9	109,7	105,8	113,8
Чернівецька	151,1	152,6	144,8	116,7	136,7	122,4	491,5	29,3	116,1	102,9	107,8
Чернігівська	139,5	144,4	136,5	107,0	140,8	122,4	142,7	119,8	104,5	93,6	109,6
м.Київ	168,2	116,2	148,4	215,9	169,4	106,8	124,1	102,2	112,1	101,4	126,8
м.Севастополь	197,6	133,3	135,0	133,3	127,8	121,7	142,9	117,5	127,7	100,8	119,8

ТЕМПИ ЗРОСТАННЯ (ЗНИЖЕННЯ) НАЯВНОГО ТА РЕАЛЬНОГО НАЯВНОГО ДОХОДУ, ІНДЕКСИ СПОЖИВЧИХ ЦІН У 2012 РОЦІ (до попереднього року)

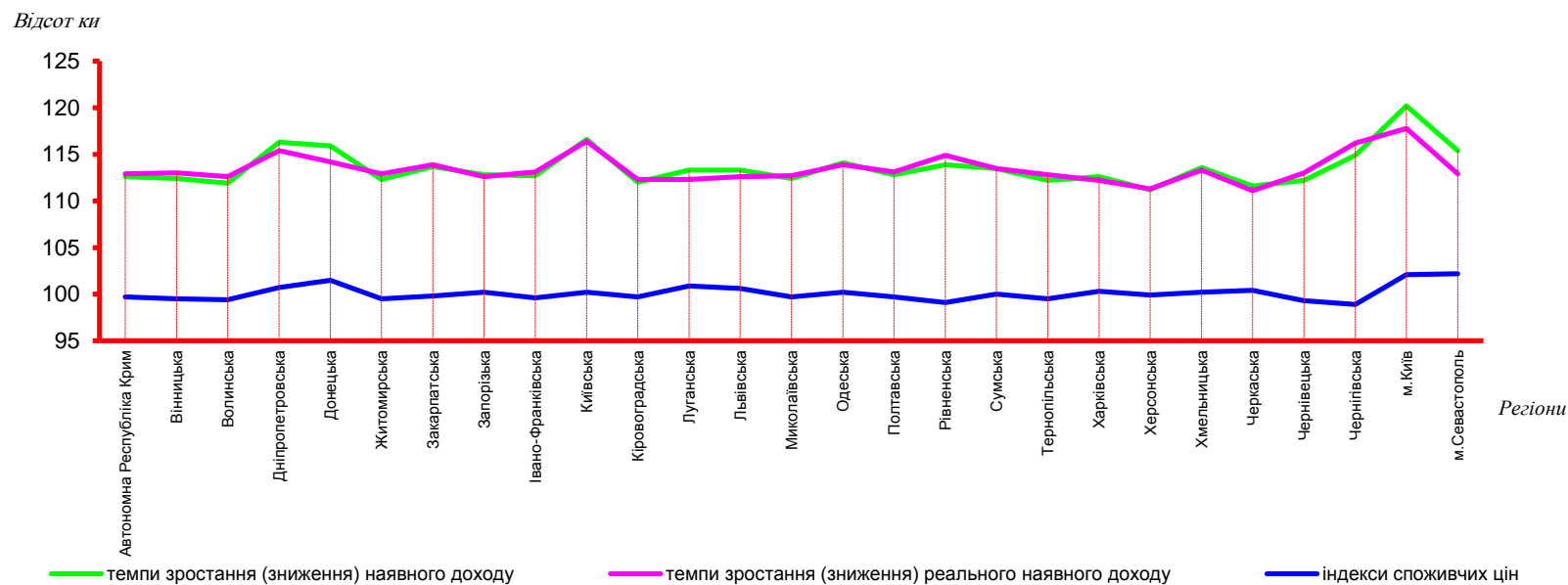

5. Структура доходів та витрат населення за регіонами

5.1. Структура доходів населення

(відсот ків до підсумку)

	2002 ¹	2003	2004	2005	2006	2007	2008	2009	2010	2011	2012
УКРАЇНА	100,0	100,0	100,0	100,0	100,0	100,0	100,0	100,0	100,0	100,0	100,0
Автономна											
Республіка Крим	3,5	3,8	3,6	3,6	3,6	3,7	3,6	3,6	3,6	3,6	3,6
Вінницька	3,1	3,3	3,2	3,2	3,1	3,1	3,0	3,0	3,0	3,1	3,0
Волинська	1,9	1,9	1,8	1,8	1,8	1,8	1,7	1,7	1,7	1,8	1,8
Дніпропетровська	8,0	8,0	8,1	8,2	8,2	8,2	8,1	8,1	8,1	8,0	8,3
Донецька	10,6	10,6	10,7	10,7	10,8	10,8	10,9	10,8	10,7	10,7	10,8
Житомирська	2,4	2,5	2,5	2,5	2,4	2,4	2,4	2,3	2,4	2,4	2,3
Закарпатська	1,8	2,0	2,0	2,0	1,9	1,9	1,9	1,8	1,9	1,9	1,9
Запорізька	4,3	4,3	4,3	4,3	4,3	4,2	4,2	4,1	4,1	4,1	4,1
Івано-Франківська	2,3	2,4	2,4	2,4	2,4	2,4	2,4	2,4	2,4	2,5	2,5
Київська	3,8	3,8	3,6	3,6	3,7	3,7	3,8	3,8	3,9	3,9	3,8
Кіровоградська	2,0	2,0	2,0	1,9	1,9	1,9	1,8	1,8	1,8	1,9	1,9
Луганська	4,6	4,7	4,7	4,7	4,7	4,6	4,7	4,7	4,7	4,5	4,6
Львівська	5,0	5,3	5,2	5,2	5,0	5,0	5,0	4,9	5,0	5,0	5,0
Миколаївська	2,5	2,5	2,5	2,4	2,4	2,4	2,4	2,3	2,4	2,4	2,3
Одеська	4,3	4,7	4,9	4,9	4,8	4,7	4,7	4,7	4,8	4,8	4,8
Полтавська	3,4	3,4	3,4	3,4	3,3	3,2	3,2	3,2	3,1	3,1	3,1
Рівненська	2,1	2,1	2,1	2,0	2,0	2,0	2,0	2,0	2,0	2,1	2,0
Сумська	2,4	2,5	2,4	2,4	2,4	2,4	2,3	2,3	2,3	2,2	2,2
Тернопільська	1,7	1,8	1,8	1,8	1,8	1,8	1,8	1,7	1,8	1,8	1,8
Харківська	6,1	6,2	6,0	6,0	6,0	6,1	6,1	6,1	6,1	6,1	6,1
Херсонська	1,9	2,0	2,0	2,0	2,0	1,9	1,9	1,9	1,9	1,9	1,9
Хмельницька	2,6	2,5	2,6	2,6	2,5	2,5	2,4	2,4	2,4	2,5	2,4
Черкаська	2,4	2,5	2,5	2,5	2,5	2,4	2,4	2,4	2,4	2,3	2,3
Чернівецька	1,3	1,5	1,5	1,5	1,5	1,5	1,4	1,4	1,5	1,5	1,4
Чернігівська	2,3	2,3	2,3	2,3	2,2	2,2	2,1	2,1	2,1	2,1	2,0
м.Київ	9,5	10,6	11,1	11,4	12,1	12,4	13,0	13,7	13,1	13,0	13,3
м.Севастополь	0,7	0,8	0,8	0,7	0,7	0,8	0,8	0,8	0,8	0,8	0,8

¹) Див. виноску до табл. 2.1.

5.2. Структура наявного доходу населення

(відсот ків до підсумку)

	2002	2003	2004	2005	2006	2007	2008	2009	2010	2011	2012
УКРАЇНА	100,0	100,0	100,0	100,0	100,0	100,0	100,0	100,0	100,0	100,0	100,0
Автономна											
Республіка Крим	3,5	3,7	3,6	3,6	3,6	3,6	3,6	3,6	3,6	3,6	3,5
Вінницька	3,4	3,5	3,3	3,3	3,3	3,2	3,1	3,0	3,1	3,2	3,1
Волинська	1,9	1,9	1,8	1,8	1,8	1,8	1,7	1,7	1,7	1,7	1,7
Дніпропетровська	7,9	8,0	8,1	8,1	8,2	8,3	8,2	8,3	8,2	8,2	8,3
Донецька	10,5	10,6	11,0	11,0	11,2	11,2	11,6	11,5	11,2	11,1	11,2
Житомирська	2,5	2,6	2,5	2,5	2,5	2,5	2,5	2,4	2,4	2,4	2,4
Закарпатська	1,8	2,1	2,0	2,0	2,0	1,9	1,9	1,8	1,9	1,9	1,9
Запорізька	4,3	4,4	4,4	4,4	4,4	4,4	4,4	4,3	4,3	4,3	4,2
Івано-Франківська	2,3	2,5	2,5	2,5	2,5	2,4	2,4	2,4	2,4	2,5	2,4
Київська	4,0	3,9	3,7	3,7	3,8	3,8	3,9	3,9	4,0	3,9	4,0
Кіровоградська	2,0	2,1	2,0	2,0	1,9	1,9	1,9	1,8	1,8	1,8	1,8
Луганська	4,7	4,8	4,8	4,8	4,8	4,8	5,0	4,9	4,8	4,8	4,7
Львівська	5,1	5,4	5,4	5,4	5,2	5,2	5,1	5,1	5,0	4,9	4,9
Миколаївська	2,5	2,6	2,5	2,5	2,4	2,4	2,4	2,4	2,4	2,4	2,3
Одеська	4,3	4,8	4,8	4,8	4,6	4,5	4,4	4,5	4,6	4,6	4,6
Полтавська	3,5	3,5	3,5	3,5	3,4	3,4	3,3	3,4	3,2	3,1	3,1
Рівненська	2,1	2,1	2,1	2,1	2,1	2,0	2,0	2,0	2,0	2,0	2,0
Сумська	2,4	2,6	2,5	2,5	2,5	2,5	2,5	2,4	2,3	2,3	2,3
Тернопільська	1,7	1,9	1,9	1,9	1,9	1,9	1,8	1,8	1,8	1,8	1,7
Харківська	6,0	6,1	6,1	6,0	6,1	6,1	6,2	6,1	6,0	6,1	5,9
Херсонська	2,0	2,0	2,1	2,1	2,0	2,0	2,0	1,9	1,9	1,9	1,9
Хмельницька	2,7	2,7	2,7	2,7	2,6	2,6	2,5	2,5	2,5	2,5	2,5
Черкаська	2,4	2,5	2,5	2,5	2,5	2,5	2,5	2,5	2,4	2,4	2,3
Чернівецька	1,3	1,6	1,6	1,6	1,6	1,5	1,4	1,4	1,4	1,5	1,4
Чернігівська	2,4	2,4	2,4	2,4	2,3	2,3	2,2	2,2	2,1	2,2	2,1
м.Київ	7,9	9,0	9,5	9,6	10,1	10,6	10,8	11,5	12,2	12,1	13,0
м.Севастополь	0,6	0,7	0,7	0,7	0,7	0,7	0,7	0,7	0,8	0,8	0,8

¹⁾ Див. виноски до табл. 2.2.

5.3. Структура наявного доходу у розрахунку на одну особу

(відсот ків до середнього рівня по Україні)

	2002	2003	2004	2005	2006	2007	2008	2009	2010	2011	2012
УКРАЇНА	100,0	100,0	100,0	100,0	100,0	100,0	100,0	100,0	100,0	100,0	100,0
Автономна											
Республіка Крим	82,4	87,5	85,9	85,8	84,5	84,8	84,0	83,7	83,7	84,3	82,3
Вінницька	92,1	94,4	90,9	91,5	89,8	88,5	85,1	84,8	86,7	88,2	86,2
Волинська	88,3	87,5	83,5	83,0	82,2	79,2	77,3	76,3	77,4	77,0	74,6
Дніпропетровська	107,8	108,9	109,8	110,8	111,1	113,0	112,7	114,0	112,2	112,3	114,1
Донецька	105,2	107,0	111,5	112,0	114,0	114,8	118,3	118,4	115,3	115,0	116,4
Житомирська	86,5	89,4	89,2	87,9	86,9	87,5	87,7	84,7	85,3	86,5	84,5
Закарпатська	70,5	78,8	77,1	76,1	74,1	72,3	70,5	67,9	68,7	69,3	68,2
Запорізька	107,7	110,9	111,8	111,7	111,9	111,4	111,3	108,9	109,4	109,5	107,5
Івано-Франківська	80,0	86,5	84,6	84,0	83,2	82,3	82,1	81,4	81,2	82,0	79,9
Київська	106,0	103,6	99,1	99,6	102,4	101,2	104,2	104,5	105,6	104,1	105,3
Кіровоградська	87,7	89,7	87,0	87,9	85,9	84,6	83,8	81,6	83,4	83,4	81,5
Луганська	89,0	92,7	92,6	93,2	94,5	95,0	97,8	97,9	96,6	96,5	95,3
Львівська	93,3	100,0	98,4	98,0	95,2	94,1	92,7	91,9	89,3	88,8	87,2
Миколаївська	94,3	99,6	97,5	96,9	94,2	92,6	92,1	91,5	91,9	92,6	90,8
Одеська	84,2	93,0	94,5	92,9	90,2	86,7	85,7	86,3	88,0	88,4	88,2
Полтавська	103,7	104,7	104,8	105,1	103,8	102,5	101,5	102,6	97,3	96,7	95,3
Рівненська	87,1	87,8	84,8	84,4	84,2	81,8	81,1	78,7	79,1	80,1	78,8
Сумська	91,4	96,4	92,7	94,3	96,0	97,5	96,1	93,4	91,3	90,5	89,6
Тернопільська	73,5	82,2	78,9	79,5	80,9	79,6	77,2	74,0	74,8	75,6	73,6
Харківська	99,7	102,0	100,5	100,4	100,6	102,0	102,5	101,8	99,8	100,7	98,7
Херсонська	81,7	83,3	84,9	85,3	83,5	82,7	82,0	79,6	80,5	81,6	79,1
Хмельницька	89,9	90,4	90,1	90,5	89,3	88,5	87,0	85,1	85,4	86,6	85,7
Черкаська	84,5	87,1	86,9	87,4	87,4	86,7	87,4	87,1	85,3	84,3	82,2
Чернівецька	69,0	80,6	80,7	80,2	78,2	76,4	71,4	69,7	73,0	73,9	71,8
Чернігівська	94,3	95,8	94,6	94,4	92,7	92,2	90,1	91,5	89,9	90,0	90,3
м.Київ	144,9	163,0	170,6	168,7	174,6	180,1	182,0	191,2	200,2	196,8	209,1
м.Севастополь	81,7	92,6	93,5	90,4	87,4	89,8	88,3	87,4	92,4	92,1	92,0

5.4. Структура заробітної плати

(відсот ків до підсумку)

	2002	2003	2004	2005	2006	2007	2008	2009	2010	2011	2012
УКРАЇНА	100,0	100,0	100,0	100,0	100,0	100,0	100,0	100,0	100,0	100,0	100,0
Автономна											
Республіка Крим	3,8	3,7	3,6	3,6	3,5	3,4	3,3	3,3	3,3	3,3	3,3
Вінницька	2,9	2,7	2,7	2,6	2,6	2,5	2,5	2,5	2,4	2,4	2,4
Волинська	1,5	1,5	1,5	1,5	1,5	1,4	1,4	1,4	1,4	1,4	1,3
Дніпропетровська	9,1	9,1	9,2	9,4	9,3	9,4	9,3	9,2	9,2	9,2	9,4
Донецька	12,2	12,1	12,3	12,5	12,3	12,1	12,0	11,9	11,8	11,7	11,9
Житомирська	2,1	2,1	2,2	2,1	2,1	2,1	2,1	2,0	2,0	2,0	1,9
Закарпатська	1,6	1,7	1,7	1,7	1,6	1,6	1,6	1,5	1,5	1,5	1,5
Запорізька	4,8	4,8	4,7	4,7	4,5	4,5	4,5	4,4	4,4	4,4	4,3
Івано-Франківська	2,0	1,9	1,9	1,9	1,9	1,9	1,9	1,8	1,8	1,7	1,7
Київська	3,6	3,7	3,7	3,7	3,8	3,8	3,8	3,8	3,8	3,9	3,9
Кіровоградська	1,8	1,7	1,7	1,7	1,6	1,6	1,5	1,5	1,5	1,5	1,5
Луганська	5,0	5,0	5,0	4,9	4,8	4,8	4,7	4,7	4,7	4,7	4,8
Львівська	4,9	4,9	4,9	4,9	4,8	4,8	4,7	4,7	4,6	4,6	4,5
Миколаївська	2,8	2,7	2,6	2,5	2,4	2,4	2,3	2,3	2,3	2,3	2,2
Одеська	5,0	4,9	4,8	4,7	4,6	4,6	4,5	4,5	4,6	4,5	4,6
Полтавська	3,4	3,4	3,3	3,3	3,3	3,2	3,1	3,0	3,0	3,0	3,0
Рівненська	1,8	1,8	1,8	1,8	1,8	1,7	1,7	1,7	1,7	1,7	1,7
Сумська	2,4	2,5	2,3	2,3	2,3	2,2	2,2	2,1	2,1	2,0	2,0
Тернопільська	1,3	1,3	1,3	1,3	1,4	1,4	1,3	1,3	1,3	1,3	1,3
Харківська	6,3	6,3	6,1	5,9	5,8	5,8	5,9	5,9	5,8	5,8	5,7
Херсонська	1,8	1,7	1,7	1,7	1,7	1,6	1,6	1,5	1,5	1,5	1,5
Хмельницька	2,2	2,2	2,1	2,1	2,1	2,0	1,9	1,9	1,9	1,9	1,9
Черкаська	2,2	2,2	2,2	2,2	2,2	2,1	2,1	2,1	2,1	2,1	2,0
Чернівецька	1,1	1,1	1,1	1,1	1,1	1,1	1,1	1,1	1,1	1,0	1,0
Чернігівська	2,0	2,1	2,0	2,0	2,0	1,9	1,9	1,9	1,9	1,9	1,8
м.Київ	11,6	12,0	12,7	13,0	14,2	15,3	16,3	17,2	17,5	17,9	18,1
м.Севастополь	0,8	0,9	0,9	0,9	0,8	0,8	0,8	0,8	0,8	0,8	0,8

5.5. Структура прибутку та змішаного доходу

(відсот ків до підсумку)

	2002	2003	2004	2005	2006	2007	2008	2009	2010	2011	2012
УКРАЇНА	100,0	100,0	100,0	100,0	100,0	100,0	100,0	100,0	100,0	100,0	100,0
Автономна											
Республіка Крим	3,0	3,0	3,1	3,2	3,3	3,5	3,6	3,8	3,8	3,6	3,7
Вінницька	4,5	5,0	4,7	4,7	4,6	4,7	4,6	4,5	4,5	4,5	4,4
Волинська	3,0	2,8	2,6	2,6	2,7	2,5	2,4	2,4	2,4	2,4	2,3
Дніпропетровська	7,1	6,8	6,7	6,7	6,6	6,7	6,4	6,3	6,3	6,3	6,6
Донецька	8,1	7,5	8,2	8,2	8,3	8,8	9,1	9,1	9,3	9,4	9,6
Житомирська	2,9	3,1	3,1	3,0	2,9	2,8	2,9	2,8	2,9	3,0	2,9
Закарпатська	2,8	3,0	2,9	2,9	2,7	2,7	2,6	2,7	2,6	2,5	2,5
Запорізька	4,2	4,3	4,6	4,6	4,8	4,5	4,6	4,5	4,6	4,6	4,5
Івано-Франківська	3,5	3,5	3,3	3,2	3,3	3,3	3,4	3,5	3,6	3,6	3,6
Київська	5,4	5,1	4,3	4,2	4,2	4,1	4,1	4,1	4,1	4,1	4,2
Кіровоградська	2,5	2,5	2,4	2,4	2,2	2,1	2,1	2,2	2,2	2,2	2,3
Луганська	3,3	3,5	3,4	3,5	3,3	3,4	3,5	3,5	3,5	3,5	3,4
Львівська	6,4	6,2	6,0	5,8	5,8	5,7	5,7	5,5	5,4	5,4	5,3
Миколаївська	2,1	2,2	2,4	2,5	2,5	2,4	2,4	2,5	2,5	2,5	2,4
Одеська	3,7	4,0	4,5	4,7	4,6	4,6	4,5	4,8	4,9	5,0	5,2
Полтавська	3,9	3,8	3,9	3,7	3,5	3,4	3,3	3,3	3,3	3,3	3,2
Рівненська	2,9	2,8	2,6	2,6	2,6	2,6	2,6	2,6	2,6	2,7	2,6
Сумська	2,7	2,8	2,7	2,7	2,8	2,9	2,9	2,9	2,8	2,7	2,7
Тернопільська	2,6	2,4	2,2	2,2	2,3	2,4	2,4	2,4	2,3	2,3	2,3
Харківська	6,5	6,4	6,7	6,8	7,0	6,9	7,1	7,1	7,0	6,9	6,8
Херсонська	2,4	2,4	2,6	2,7	2,6	2,5	2,6	2,6	2,6	2,6	2,6
Хмельницька	3,6	3,5	3,7	3,6	3,6	3,6	3,6	3,6	3,5	3,5	3,4
Черкаська	2,5	2,6	2,4	2,3	2,3	2,4	2,4	2,5	2,5	2,5	2,5
Чернівецька	1,9	1,9	1,9	1,9	2,0	2,1	2,0	2,0	2,0	2,0	1,9
Чернігівська	3,1	3,2	3,2	3,0	2,8	2,6	2,5	2,4	2,4	2,4	2,4
м.Київ	5,0	5,3	5,5	5,8	6,2	6,4	6,3	6,0	6,0	6,1	6,2
м.Севастополь	0,4	0,4	0,4	0,5	0,5	0,4	0,4	0,4	0,4	0,4	0,5

5.6. Структура доходів від власності (одержаних)

(відсот ків до підсумку)

	2002	2003	2004	2005	2006	2007	2008	2009	2010	2011	2012
УКРАЇНА	100,0	100,0	100,0	100,0	100,0	100,0	100,0	100,0	100,0	100,0	100,0
Автономна											
Республіка Крим	3,7	3,7	3,2	2,8	2,6	2,9	2,7	2,8	3,4	3,4	2,9
Вінницька	4,1	3,0	3,6	3,2	2,9	2,9	2,6	2,9	2,9	2,8	2,7
Волинська	1,4	1,3	1,2	1,1	1,1	1,3	1,3	1,1	1,5	1,5	1,3
Дніпропетровська	9,0	9,2	9,1	9	9,0	8,8	8,6	9,1	8,8	8,4	8,7
Донецька	7,3	8,0	7,5	7,4	7,4	7,8	7,8	7,8	8,9	9,8	10,0
Житомирська	2,3	1,8	1,7	1,6	1,6	1,5	1,4	1,4	1,9	1,8	1,5
Закарпатська	0,4	0,5	0,6	0,6	0,6	0,8	1,0	0,7	1,3	1,4	1,0
Запорізька	4,9	4,3	4,3	4,6	4,0	4,4	3,7	3,9	4,1	4,0	3,9
Івано-Франківська	1,0	1,0	1,1	1,1	1,2	1,3	1,4	1,3	1,9	1,7	1,5
Київська	3,0	3,1	3,0	3,1	3,2	3,1	2,6	4,2	4,1	3,3	3,3
Кіровоградська	3,6	3,6	3,0	2,9	2,6	2,5	2,0	2,3	2,1	1,9	1,9
Луганська	2,6	3,2	3,0	2,9	2,8	2,7	2,6	2,4	3,5	3,9	3,7
Львівська	3,3	3,4	3,9	4,1	4,2	4,5	4,7	4,3	4,6	4,3	4,1
Миколаївська	4,4	4,0	3,4	3,4	3,0	2,6	2,4	2,6	2,5	2,3	2,2
Одеська	5,0	4,6	4,8	4,4	4,3	4,7	4,9	4,8	4,9	4,7	4,6
Полтавська	5,7	5,4	5,3	5,6	5,2	4,5	3,8	4,4	3,3	3,7	3,6
Рівненська	1,2	1,0	0,9	0,9	1,0	1,2	1,2	1,2	1,6	1,6	1,4
Сумська	2,5	2,3	1,9	1,8	1,7	1,8	1,7	1,9	1,9	2,0	2,0
Тернопільська	1,7	2,0	1,6	1,6	1,5	1,5	1,4	1,4	1,6	1,5	1,3
Харківська	6,1	6,0	5,5	5,5	5,4	5,6	5,2	5,2	5,6	5,6	5,4
Херсонська	2,8	2,2	2,1	1,9	1,7	2,0	1,8	1,8	1,9	1,8	1,6
Хмельницька	3,0	2,3	2,4	2,2	2,2	2,1	2,0	2,2	2,2	2,1	2,0
Черкаська	4,1	4,3	4,1	4,4	4,2	3,5	3,8	3,4	2,8	2,6	2,2
Чернівецька	0,8	0,6	0,7	0,8	0,8	0,8	0,9	0,9	1,2	1,2	0,9
Чернігівська	2,3	2,0	2,1	2,1	2,0	1,9	1,7	1,8	1,8	2,0	1,9
м.Київ	13,6	16,9	19,7	20,6	23,4	22,8	26,1	23,7	19,0	19,9	23,6
м.Севастополь	0,2	0,3	0,3	0,4	0,4	0,5	0,7	0,5	0,7	0,8	0,8

5.7. Структура соціальних допомог та інших одержаних поточних трансфертів

(відсот ків до підсумку)

	2002 ¹	2003	2004	2005	2006	2007	2008	2009	2010	2011	2012
УКРАЇНА	100,0	100,0	100,0	100,0	100,0	100,0	100,0	100,0	100,0	100,0	100,0
Автономна											
Республіка Крим	3,5	4,2	4,0	4,0	3,8	4,2	4,0	3,9	3,8	4,0	3,9
Вінницька	2,7	3,1	3,1	3,2	3,2	3,1	2,9	3,0	3,2	3,2	3,2
Волинська	1,7	1,9	1,8	1,8	1,9	1,9	1,9	1,8	1,9	2,1	2,1
Дніпропетровська	7,0	7,3	7,5	7,6	7,6	7,3	7,4	7,5	7,4	7,3	7,3
Донецька	10,2	10,5	10,4	10,0	10,3	10,3	10,6	10,6	10,4	10,3	10,2
Житомирська	2,5	2,6	2,7	2,7	2,7	2,7	2,7	2,5	2,6	2,6	2,7
Закарпатська	1,7	2,1	2,0	2,1	2,0	2,1	2,1	2,0	2,1	2,3	2,3
Запорізька	3,7	3,8	3,7	3,7	3,8	3,8	3,8	3,8	3,8	3,7	3,7
Івано-Франківська	2,1	2,6	2,7	2,7	2,7	2,7	2,6	2,6	2,7	2,9	3,0
Київська	3,3	3,4	3,3	3,3	3,4	3,5	3,6	3,8	3,8	3,8	3,6
Кіровоградська	2,0	2,0	2,0	2,0	2,0	2,0	2,0	1,9	2,0	2,1	2,1
Луганська	4,9	4,9	5,1	5,0	5,1	5,1	5,4	5,3	5,2	5,1	5,0
Львівська	4,5	5,6	5,4	5,3	5,1	5,1	5,1	4,9	5,2	5,4	5,5
Миколаївська	2,2	2,3	2,3	2,3	2,3	2,4	2,4	2,3	2,5	2,4	2,4
Одеська	3,8	4,8	5,2	5,1	5,0	4,8	4,8	4,9	5,0	5,0	5,0
Полтавська	3,0	3,1	3,1	3,1	3,1	3,2	3,2	3,1	3,1	3,1	3,0
Рівненська	2,1	2,3	2,2	2,1	2,2	2,2	2,0	2,1	2,3	2,3	2,3
Сумська	2,4	2,4	2,3	2,4	2,4	2,4	2,3	2,3	2,3	2,4	2,4
Тернопільська	1,7	2,2	2,2	2,2	2,2	2,2	2,1	2,0	2,1	2,2	2,2
Харківська	5,6	6,0	5,7	5,8	5,8	6,1	6,2	6,0	6,2	6,2	6,3
Херсонська	1,7	2,0	2,1	2,1	2,1	2,1	2,1	2,0	2,1	2,1	2,1
Хмельницька	2,3	2,5	2,6	2,7	2,7	2,7	2,6	2,5	2,7	2,7	2,7
Черкаська	2,4	2,7	2,7	2,7	2,7	2,7	2,6	2,5	2,6	2,5	2,6
Чернівецька	1,3	1,8	1,8	1,8	1,7	1,7	1,7	1,6	1,7	1,8	1,8
Чернігівська	2,3	2,3	2,2	2,3	2,3	2,3	2,3	2,2	2,3	2,2	2,2
м.Київ	9,0	10,8	11,1	11,2	11,2	10,6	10,8	12,0	10,1	9,3	9,3
м.Севастополь	0,7	0,8	0,8	0,8	0,7	0,8	0,8	0,9	0,9	1,0	1,1

¹ Див. виноски до табл.2.1.

5.8. Структура соціальних допомог

(відсот ків до підсумку)

	2002	2003	2004	2005	2006	2007	2008	2009	2010	2011	2012
УКРАЇНА	100,0	100,0	100,0	100,0	100,0	100,0	100,0	100,0	100,0	100,0	100,0
Автономна											
Республіка Крим	3,8	3,7	3,7	3,8	3,6	3,8	3,8	3,9	3,8	3,8	3,8
Вінницька	3,4	3,5	3,4	3,5	3,3	3,1	2,7	3,2	3,3	3,4	3,3
Волинська	2,0	2,1	2,0	2,0	1,9	1,9	1,9	1,9	2,0	2,0	2,0
Дніпропетровська	7,8	7,9	8,0	7,9	8,1	8,1	8,3	8,2	8,0	7,8	7,7
Донецька	12,1	12,0	12,6	11,7	12,1	12,0	12,7	12,6	12,4	12,1	12,1
Житомирська	3,0	3,0	2,9	2,8	2,8	2,9	2,8	2,7	2,8	2,9	3,0
Закарпатська	1,8	1,8	1,8	1,9	2,0	1,9	1,8	1,9	2,0	2,0	2,0
Запорізька	4,0	3,9	4,0	4,0	4,1	4,0	4,1	4,1	4,0	4,0	4,0
Івано-Франківська	2,3	2,4	2,4	2,6	2,5	2,5	2,4	2,4	2,5	2,6	2,6
Київська	4,1	4,0	4,1	3,9	3,9	3,8	4,0	4,1	4,2	4,4	4,5
Кіровоградська	2,2	2,2	2,2	2,1	2,1	2,1	2,1	2,1	2,1	2,1	2,1
Луганська	6,3	6,1	6,3	5,9	6,0	6,0	6,3	6,3	6,1	5,8	5,8
Львівська	4,9	5,0	4,9	5,1	5,1	5,0	4,8	4,7	4,8	4,9	5,0
Миколаївська	2,4	2,3	2,3	2,3	2,3	2,4	2,4	2,4	2,4	2,4	2,4
Одеська	4,3	4,4	4,5	4,6	4,3	4,5	4,5	4,6	4,4	4,5	4,5
Полтавська	3,5	3,4	3,4	3,4	3,4	3,4	3,4	3,3	3,3	3,2	3,2
Рівненська	2,3	2,4	2,3	2,2	2,3	2,2	2,1	2,1	2,2	2,2	2,3
Сумська	2,6	2,6	2,5	2,6	2,6	2,6	2,5	2,4	2,4	2,4	2,5
Тернопільська	1,9	2,0	2,0	2,1	2,1	1,9	1,8	1,8	1,9	1,9	2,0
Харківська	5,9	5,8	5,7	6,0	5,9	6,0	5,8	5,6	5,6	5,7	5,6
Херсонська	2,0	2,0	2,0	2,0	2,1	2,1	2,1	2,0	2,0	2,0	2,0
Хмельницька	2,7	2,7	2,7	2,8	2,7	2,8	2,7	2,6	2,7	2,8	2,7
Черкаська	2,9	2,8	2,9	2,8	2,8	2,8	2,7	2,7	2,7	2,7	2,8
Чернівецька	1,5	1,5	1,5	1,6	1,6	1,5	1,5	1,5	1,5	1,5	1,5
Чернігівська	2,8	2,7	2,6	2,6	2,5	2,5	2,4	2,4	2,5	2,5	2,4
м.Київ	6,7	7,0	6,5	7,1	7,2	7,4	7,6	7,5	7,5	7,5	7,3
м.Севастополь	0,8	0,8	0,8	0,7	0,7	0,8	0,8	1,0	0,9	0,9	0,9

5.9. Структура соціальних трансфертів в натурі

(відсот ків до підсумку)

	2002 ¹	2003	2004	2005	2006	2007	2008	2009	2010	2011	2012
УКРАЇНА	100,0	100,0	100,0	100,0	100,0	100,0	100,0	100,0	100,0	100,0	100,0
Автономна											
Республіка Крим	4,0	4,3	3,9	3,9	3,7	4,3	4,1	4,0	3,7	3,8	3,7
Вінницька	2,5	3,0	3,1	3,1	3,1	3,3	3,2	2,9	3,3	3,2	3,4
Волинська	1,9	2,0	1,9	1,8	1,9	2,0	2,0	1,9	1,9	2,3	2,4
Дніпропетровська	7,6	7,6	7,8	8,0	7,7	6,9	6,7	7,4	7,3	7,0	7,0
Донецька	10,4	9,8	8,6	8,1	8,5	8,5	8,2	8,9	8,7	8,5	8,6
Житомирська	2,6	2,5	2,6	2,7	2,7	2,8	2,6	2,4	2,7	2,5	2,6
Закарпатська	1,9	2,0	2,0	1,9	2,0	2,3	2,2	2,0	2,2	2,4	2,7
Запорізька	4,1	3,9	3,5	3,4	3,4	3,6	3,6	3,7	3,7	3,4	3,4
Івано-Франківська	2,2	2,2	2,2	2,3	2,4	2,5	2,6	2,5	2,7	2,9	3,4
Київська	3,3	3,5	3,2	3,2	3,3	3,7	3,4	3,5	3,6	3,5	3,0
Кіровоградська	2,1	2,0	2,0	1,9	2,0	2,0	2,0	1,9	2,0	2,2	2,5
Луганська	4,5	4,3	4,2	4,2	4,2	4,2	4,3	4,3	4,2	4,0	4,1
Львівська	5,0	5,2	4,9	4,8	4,7	5,0	5,2	5,2	5,7	6,2	6,3
Миколаївська	2,4	2,3	2,2	2,2	2,2	2,5	2,4	2,2	2,5	2,3	2,5
Одеська	4,1	4,5	5,4	5,5	5,3	5,0	5,1	5,4	5,4	5,8	5,8
Полтавська	3,0	3,0	2,9	2,9	2,9	3,0	2,9	3,1	3,2	3,1	3,1
Рівненська	2,3	2,4	2,3	2,2	2,3	2,4	2,3	2,2	2,6	2,6	2,5
Сумська	2,6	2,5	2,3	2,3	2,2	2,4	2,2	2,3	2,3	2,3	2,4
Тернопільська	1,8	1,8	1,8	1,9	2,0	2,1	2,0	1,9	2,2	2,2	2,5
Харківська	6,4	6,5	6,0	5,9	5,7	6,1	6,6	6,9	6,9	6,8	7,3
Херсонська	1,8	1,9	2,0	2,1	2,1	2,1	2,0	1,9	2,1	2,0	2,0
Хмельницька	2,4	2,3	2,6	2,7	2,7	2,7	2,5	2,4	2,7	2,7	2,9
Черкаська	2,5	2,5	2,5	2,5	2,6	2,7	2,6	2,5	2,6	2,5	2,5
Чернівецька	1,4	1,5	1,5	1,6	1,6	1,7	1,7	1,6	1,8	1,8	2,0
Чернігівська	2,2	2,2	2,2	2,1	2,2	2,3	2,2	2,1	2,2	2,1	2,2
м.Київ	13,2	13,5	15,6	16,0	15,8	13,1	14,6	14,0	10,9	10,8	8,1
м.Севастополь	0,7	0,8	0,8	0,8	0,8	0,8	0,8	0,9	0,9	1,1	1,1

¹ Див. виноски до табл.2.9.

5.10. Структура витрат населення

(ВІДСОТ КІВ ДО ПІДСУМКУ)

	2002 ¹	2003	2004	2005	2006	2007	2008	2009	2010	2011	2012
УКРАЇНА	100,0	100,0	100,0	100,0	100,0	100,0	100,0	100,0	100,0	100,0	100,0
Автономна											
Республіка Крим	3,9	4,1	4,1	4,0	4,0	4,0	4,0	3,9	4,0	4,0	4,0
Вінницька	2,6	2,7	2,7	2,8	2,8	2,9	2,9	3,0	2,9	2,9	2,8
Волинська	1,9	1,8	1,8	1,8	1,8	1,8	1,8	1,8	1,8	1,8	1,8
Дніпропетровська	8,2	8,1	8,1	8,0	7,6	7,4	7,5	7,2	7,4	7,6	7,6
Донецька	8,7	8,8	8,6	8,6	9,1	9,4	9,4	9,3	9,4	9,5	9,6
Житомирська	2,0	2,1	2,1	2,1	2,1	2,1	2,1	2,1	2,2	2,2	2,2
Закарпатська	2,0	2,2	2,3	2,2	2,1	1,9	1,9	2,0	2,0	1,9	1,9
Запорізька	4,5	4,4	4,4	4,4	4,0	3,9	3,8	3,9	4,0	4,1	4,0
Івано-Франківська	2,1	2,0	2,0	2,0	2,0	2,1	2,2	2,3	2,3	2,4	2,4
Київська	3,6	3,3	3,2	3,1	3,3	3,5	3,6	3,6	3,6	3,7	3,7
Кіровоградська	2,1	1,9	1,9	1,8	1,8	1,7	1,7	1,7	1,7	1,7	1,8
Луганська	4,1	4,0	3,8	3,7	3,7	3,7	3,8	3,9	4,0	4,1	4,1
Львівська	5,2	5,2	5,2	5,1	4,8	4,7	4,6	4,6	4,8	4,9	4,9
Миколаївська	2,3	2,2	2,3	2,2	2,2	2,3	2,3	2,3	2,3	2,3	2,3
Одеська	5,2	5,2	5,5	5,6	5,6	5,6	5,5	5,8	5,9	6,0	6,0
Полтавська	3,2	3,1	2,9	2,9	2,9	2,8	2,8	2,8	2,8	2,8	2,8
Рівненська	2,2	2,1	2,0	2,0	1,9	1,8	1,8	1,9	2,0	2,0	2,0
Сумська	2,4	2,2	2,0	2,0	2,0	1,9	1,9	1,9	1,9	2,0	2,0
Тернопільська	1,6	1,6	1,5	1,5	1,6	1,5	1,6	1,6	1,7	1,7	1,7
Харківська	7,3	7,3	7,2	7,1	6,6	6,5	6,6	6,7	6,9	7,0	6,9
Херсонська	1,9	1,9	1,9	1,9	1,9	1,9	1,9	1,9	1,9	1,9	1,9
Хмельницька	2,7	2,7	2,6	2,5	2,4	2,3	2,3	2,3	2,3	2,3	2,2
Черкаська	2,2	2,2	2,2	2,3	2,3	2,4	2,4	2,3	2,4	2,4	2,4
Чернівецька	1,6	1,6	1,6	1,5	1,5	1,5	1,5	1,5	1,5	1,5	1,5
Чернігівська	2,1	2,0	2,0	1,9	1,9	1,8	1,8	1,8	1,9	1,9	1,9
м.Київ	13,2	14,4	15,2	16,1	17,1	17,6	17,3	16,9	15,4	14,4	14,6
м.Севастополь	0,9	0,9	0,9	0,9	1,0	1,0	1,0	1,0	1,0	1,0	1,0

¹ Див. виноску до табл.3.1.

5.11. Структура придбання товарів та послуг

(відсот ків до підсумку)

	2002 ¹	2003	2004	2005	2006	2007	2008	2009	2010	2011	2012
УКРАЇНА	100,0	100,0	100,0	100,0	100,0	100,0	100,0	100,0	100,0	100,0	100,0
Автономна											
Республіка Крим	4,0	4,1	4,1	4,1	4,1	4,1	4,1	4,1	4,1	4,1	4,1
Вінницька	2,6	2,8	2,8	2,8	2,9	3,0	3,0	3,0	3,0	2,9	2,9
Волинська	1,9	1,9	1,9	1,9	1,9	1,8	1,9	1,9	1,9	1,9	1,9
Дніпропетровська	8,1	7,9	8,0	7,8	7,4	7,2	7,3	7,2	7,3	7,5	7,6
Донецька	8,4	8,5	8,2	8,3	8,9	9,1	9,4	9,4	9,4	9,4	9,5
Житомирська	2,1	2,1	2,2	2,2	2,2	2,2	2,2	2,2	2,2	2,3	2,2
Закарпатська	2,1	2,3	2,4	2,3	2,1	2,0	2,0	2,0	2,0	2,0	2,0
Запорізька	4,5	4,4	4,4	4,3	4,0	3,8	3,8	3,9	4,0	4,1	4,0
Івано-Франківська	2,1	2,0	2,0	2,0	2,1	2,2	2,3	2,4	2,4	2,3	2,5
Київська	3,6	3,3	3,1	3,1	3,4	3,5	3,6	3,6	3,6	3,7	3,7
Кіровоградська	2,1	2,0	1,9	1,9	1,8	1,8	1,8	1,7	1,8	1,8	1,8
Луганська	4,1	3,9	3,7	3,6	3,7	3,7	3,8	3,9	4,0	4,1	4,1
Львівська	5,3	5,3	5,2	5,2	4,9	4,8	4,7	4,8	4,9	5,0	5,0
Миколаївська	2,3	2,2	2,2	2,2	2,2	2,3	2,3	2,3	2,3	2,3	2,3
Одеська	5,2	5,2	5,6	5,6	5,6	5,6	5,5	5,8	5,9	6,1	6,1
Полтавська	3,2	3,1	2,9	2,9	2,9	2,9	2,8	2,9	2,8	2,8	2,8
Рівненська	2,3	2,2	2,1	2,0	1,9	1,8	1,9	1,9	2,0	2,1	2,0
Сумська	2,4	2,2	2,1	2,1	2,0	1,9	1,9	1,9	2,0	2,0	2,0
Тернопільська	1,7	1,6	1,6	1,5	1,6	1,6	1,6	1,7	1,7	1,8	1,8
Харківська	7,4	7,4	7,3	7,2	6,8	6,7	6,8	6,9	7,0	7,1	7,1
Херсонська	2,0	2,0	2,0	2,0	2,0	2,0	1,9	1,9	1,9	2,0	1,9
Хмельницька	2,8	2,8	2,7	2,6	2,5	2,4	2,4	2,4	2,5	2,4	2,3
Черкаська	2,2	2,2	2,2	2,3	2,4	2,5	2,4	2,4	2,4	2,4	2,4
Чернівецька	1,7	1,7	1,6	1,6	1,5	1,5	1,5	1,5	1,5	1,6	1,5
Чернігівська	2,1	2,1	2,0	1,9	1,9	1,9	1,9	1,9	2,0	2,0	2,0
м.Київ	12,7	13,9	14,9	15,6	16,3	16,7	16,2	15,4	14,4	13,3	13,5
м.Севастополь	0,9	0,9	0,9	1,0	1,0	1,0	1,0	1,0	1,0	1,0	1,0

¹ Див. виноски до табл.3.3.

5.12. Структура доходів від власності (сплачених)

(відсот ків до підсумку)

	2002	2003	2004	2005	2006	2007	2008	2009	2010	2011	2012
УКРАЇНА	100,0	100,0	100,0	100,0	100,0	100,0	100,0	100,0	100,0	100,0	100,0
Автономна											
Республіка Крим	3,9	3,6	2,8	2,7	2,9	3,1	2,5	2,8	2,8	2,6	0,9
Вінницька	0,9	1,3	1,6	1,8	1,9	1,9	1,8	1,8	1,7	1,5	1,2
Волинська	0,9	1,2	1,2	1,4	1,4	1,4	1,4	1,5	1,4	1,3	1,1
Дніпропетровська	12,0	11,3	10,4	10,7	11,5	10,1	9,4	8,4	7,9	7,3	5,0
Донецька	8,7	9,3	9,8	9,6	8,4	7,2	6,9	6,7	6,7	6,4	3,4
Житомирська	0,6	1,4	1,6	1,8	1,7	1,6	1,5	1,5	1,4	1,4	1,2
Закарпатська	1,5	2,0	2,4	2,4	2,3	2,1	1,8	1,9	1,9	1,5	1,6
Запорізька	2,4	3,2	3,1	3,5	3,5	3,2	3,0	2,9	2,8	2,6	1,3
Івано-Франківська	1,2	1,6	1,7	1,8	1,6	1,7	1,7	1,8	1,8	1,8	2,3
Київська	0,6	0,9	1,0	1,5	1,6	1,3	1,2	3,2	2,8	3,5	1,4
Кіровоградська	0,9	1,2	1,3	1,4	1,3	1,1	1,1	1,1	1,0	0,9	0,6
Луганська	1,8	2,6	2,7	2,9	2,8	2,7	2,3	2,1	1,9	1,8	0,9
Львівська	2,7	3,2	3,4	3,5	3,6	3,3	3,2	3,4	3,3	3,0	2,1
Миколаївська	1,4	2,1	1,9	2,0	2,2	2,1	2,1	2,1	2,0	1,8	1,4
Одеська	3,3	4,6	5,9	5,8	6,7	8,5	7,5	7,7	8,4	7,3	6,4
Полтавська	1,8	2,2	2,2	2,1	2,2	2,0	2,0	1,9	1,8	1,7	1,0
Рівненська	0,6	0,9	1,2	1,5	1,4	1,3	1,3	1,3	1,3	1,2	0,8
Сумська	0,6	1,2	1,1	1,2	1,2	1,1	1,2	1,1	1,0	1,0	0,6
Тернопільська	0,3	0,8	1,0	1,2	1,1	1,1	1,0	1,1	1,1	0,9	0,6
Харківська	6,0	5,3	5,3	5,6	5,2	5,1	5,1	5,5	5,7	5,0	4,1
Херсонська	1,8	2,1	1,8	1,9	1,8	1,6	1,6	1,6	1,7	1,5	1,4
Хмельницька	0,9	1,3	1,5	1,7	1,7	1,7	1,7	1,8	1,8	1,7	1,3
Черкаська	1,2	1,4	1,7	2,0	1,8	1,7	1,6	1,5	1,5	1,4	0,9
Чернівецька	0,6	1,2	1,5	1,5	1,5	1,5	1,4	1,4	1,3	1,1	0,9
Чернігівська	0,6	1,2	1,2	1,2	1,1	1,0	1,0	0,9	0,9	0,9	0,5
м.Київ	41,9	32,2	30,0	26,6	26,9	29,9	33,6	32,3	33,5	38,4	56,5
м.Севастополь	0,9	0,7	0,7	0,7	0,7	0,7	1,1	0,7	0,6	0,5	0,6

5.13. Структура поточних податків на доходи, майно та інших сплачених поточних трансфертів

(відсот ків до підсумку)

	2002 ¹	2003	2004	2005	2006	2007	2008	2009	2010	2011	2012
УКРАЇНА	100,0	100,0	100,0	100,0	100,0	100,0	100,0	100,0	100,0	100,0	100,0
Автономна											
Республіка Крим	3,5	3,5	3,6	3,4	3,3	3,4	3,4	3,4	3,4	3,2	3,7
Вінницька	2,2	2,2	2,3	2,1	2,1	2,1	2,3	3,3	2,4	2,5	2,2
Волинська	1,2	1,2	1,3	1,2	1,2	1,3	1,5	1,3	1,3	1,4	1,4
Дніпропетровська	9,0	9,0	8,9	9,3	8,9	8,8	8,3	6,6	8,5	8,8	9,2
Донецька	11,9	12,0	12,3	12,1	11,4	11,2	11,1	9,6	11,4	11,7	12,4
Житомирська	1,6	1,7	1,9	1,8	1,7	1,8	1,8	2,0	1,9	2,0	1,9
Закарпатська	1,4	1,5	1,5	1,4	1,4	1,4	1,4	1,6	1,6	1,5	0,9
Запорізька	4,9	4,8	4,6	4,6	4,3	4,1	4,1	4,2	3,9	4,1	4,0
Івано-Франківська	1,7	1,7	1,7	1,7	1,6	1,6	1,7	1,5	1,7	1,7	1,4
Київська	3,2	3,3	3,5	3,5	3,3	3,8	4,0	4,2	4,1	4,2	4,4
Кіровоградська	1,5	1,5	1,6	1,5	1,4	1,4	1,5	2,0	1,6	1,6	1,7
Луганська	4,3	4,3	4,8	4,6	4,3	4,2	4,3	4,5	4,6	4,6	4,8
Львівська	4,1	4,3	4,4	4,1	4,1	4,1	4,2	3,2	4,4	4,5	4,5
Миколаївська	2,6	2,5	2,3	2,1	2,0	1,9	2,1	2,1	2,1	2,1	2,0
Одеська	5,0	5,0	4,8	4,8	4,6	4,8	4,7	4,5	4,7	4,8	5,1
Полтавська	3,3	3,2	3,1	3,1	2,9	2,9	2,9	2,1	3,1	3,2	3,4
Рівненська	1,5	1,5	1,7	1,5	1,5	1,5	1,6	1,6	1,6	1,7	1,6
Сумська	2,0	2,1	2,0	1,9	1,8	1,7	1,8	1,7	1,9	1,9	1,8
Тернопільська	1,1	1,1	1,2	1,1	1,0	1,1	1,1	1,7	1,2	1,3	1,2
Харківська	6,2	6,3	5,9	5,9	5,6	5,5	5,5	4,5	5,6	5,7	5,4
Херсонська	1,4	1,5	1,5	1,4	1,4	1,4	1,5	1,7	1,5	1,5	1,5
Хмельницька	1,6	1,7	1,8	1,6	1,6	1,7	1,7	2,1	1,9	1,8	1,2
Черкаська	2,0	2,0	2,0	1,9	1,9	1,9	2,0	2,0	2,0	2,1	2,2
Чернівецька	0,9	1,0	1,0	0,9	0,9	0,9	1,5	1,4	1,0	1,1	0,6
Чернігівська	1,7	1,7	1,7	1,6	1,6	1,5	1,8	1,8	1,7	1,5	0,6
м.Київ	18,0	18,3	17,6	20,0	23,3	23,1	21,2	24,1	19,9	18,6	19,8
м.Севастополь	1,1	1,1	1,0	0,9	0,9	0,9	1,0	1,3	1,0	0,9	1,1

¹ Див. виноску до табл.3.5.

5.14. Структура поточних податків на доходи, майно тощо

(відсот ків до підсумку)

	2002	2003	2004	2005	2006	2007	2008	2009	2010	2011	2012
УКРАЇНА	100,0	100,0	100,0	100,0	100,0	100,0	100,0	100,0	100,0	100,0	100,0
Автономна											
Республіка Крим	3,5	3,5	3,6	3,4	3,3	3,4	3,3	2,9	3,5	3,0	3,7
Вінницька	2,2	2,2	2,3	2,2	2,2	2,2	2,2	3,7	2,4	2,5	2,2
Волинська	1,1	1,2	1,3	1,3	1,3	1,3	1,4	1,2	1,3	1,4	1,5
Дніпропетровська	9,2	9,0	8,9	9,5	9,1	8,9	8,7	6,2	8,6	8,8	9,6
Донецька	11,9	12,0	12,3	12,7	11,9	11,7	11,6	9,2	11,5	11,8	13,0
Житомирська	1,6	1,7	1,9	1,8	1,8	1,9	1,8	2,0	1,9	2,2	2,1
Закарпатська	1,4	1,5	1,5	1,4	1,4	1,4	1,4	1,6	1,4	1,5	0,7
Запорізька	5,0	4,8	4,6	4,6	4,3	4,3	4,2	4,4	4,1	4,2	4,1
Івано-Франківська	1,7	1,7	1,7	1,8	1,7	1,7	1,7	1,4	1,7	1,8	1,4
Київська	3,1	3,3	3,5	3,6	3,4	4,0	4,0	4,2	3,9	4,2	4,6
Кіровоградська	1,4	1,5	1,6	1,5	1,4	1,5	1,4	2,1	1,6	1,7	1,8
Луганська	4,3	4,3	4,8	4,8	4,5	4,4	4,5	4,5	4,5	4,5	4,9
Львівська	4,2	4,3	4,4	4,2	4,1	4,2	4,2	2,5	4,3	4,5	4,6
Миколаївська	2,6	2,5	2,3	2,2	2,1	2,0	2,0	2,1	2,1	2,2	2,0
Одеська	5,1	5,0	4,8	4,6	4,4	4,8	4,5	4,3	4,7	4,6	5,0
Полтавська	3,3	3,2	3,1	3,2	3,0	3,0	3,0	1,8	3,2	3,4	3,7
Рівненська	1,5	1,5	1,7	1,6	1,5	1,6	1,6	1,6	1,6	1,8	1,8
Сумська	2,0	2,1	2,0	1,9	1,8	1,8	1,8	1,6	1,9	1,9	1,8
Тернопільська	1,1	1,1	1,2	1,1	1,1	1,1	1,1	1,8	1,2	1,5	1,2
Харківська	6,3	6,3	5,9	5,9	5,6	5,6	5,4	4,1	5,5	5,6	5,2
Херсонська	1,4	1,5	1,5	1,4	1,4	1,4	1,4	1,6	1,5	1,5	1,6
Хмельницька	1,6	1,7	1,8	1,7	1,7	1,8	1,8	2,3	1,9	1,9	1,0
Черкаська	2,0	2,0	2,0	2,0	1,9	2,0	1,9	2,0	2,1	2,2	2,3
Чернівецька	0,9	1,0	1,0	0,9	0,9	1,0	1,0	1,6	1,0	1,1	0,5
Чернігівська	1,7	1,7	1,7	1,7	1,6	1,6	1,6	1,8	1,6	1,5	0,3
м.Київ	18,7	18,3	17,6	18,1	21,6	20,5	21,6	26,2	20,0	17,9	18,5
м.Севастополь	1,2	1,1	1,0	0,9	1,0	0,9	0,9	1,3	1,0	0,8	0,9

5.15. Структура внесків на соціальне страхування

(відсот ків до підсумку)

	2002	2003	2004	2005	2006	2007	2008	2009	2010	2011	2012
УКРАЇНА	100,0	100,0	100,0	100,0	100,0	100,0	100,0	100,0	100,0	100,0	100,0
Автономна											
Республіка Крим	3,6	3,6	3,6	3,1	2,9	3,1	3,0	3,4	3,3	3,4	3,3
Вінницька	2,5	2,7	2,7	2,2	2,1	2,2	2,6	2,3	2,3	2,3	2,3
Волинська	1,2	1,6	1,5	1,4	1,3	1,4	1,9	1,4	1,4	1,3	1,4
Дніпропетровська	9,8	9,4	9,0	9,8	9,4	9,1	8,5	8,5	8,6	9,1	8,9
Донецька	13,2	12,3	12,7	12,2	11,0	11,2	10,9	11,4	11,4	12,1	11,8
Житомирська	1,9	2,1	2,2	1,8	1,6	1,7	1,9	1,8	1,8	1,8	1,7
Закарпатська	1,4	1,6	1,7	1,4	1,4	1,5	1,5	1,5	1,6	1,3	1,3
Запорізька	5,3	4,8	4,7	4,4	4,0	4,2	4,2	3,9	4,0	4,1	3,9
Івано-Франківська	1,8	1,9	2,0	1,7	1,6	1,7	1,7	1,7	1,7	1,7	1,6
Київська	3,6	3,6	3,5	3,4	3,2	3,7	3,6	3,9	4,0	3,8	4,0
Кіровоградська	1,6	1,7	1,7	1,4	1,3	1,4	1,7	1,6	1,5	1,5	1,4
Луганська	5,4	5,2	5,1	4,5	4,1	4,3	4,3	4,5	4,6	4,9	4,5
Львівська	4,4	4,7	4,6	4,2	4,2	4,2	4,3	4,8	4,6	4,6	4,5
Миколаївська	2,7	2,7	2,4	2,1	2,0	1,9	2,0	2,1	2,0	2,0	2,0
Одеська	4,6	4,7	4,7	4,4	4,3	4,6	4,4	4,7	4,8	4,7	4,7
Полтавська	3,4	3,4	3,4	3,1	2,8	2,9	2,9	2,9	2,9	3,1	3,0
Рівненська	1,6	1,8	1,9	1,5	1,5	1,5	1,5	1,6	1,6	1,6	1,5
Сумська	2,3	2,4	2,3	1,9	1,8	1,8	2,2	2,1	1,9	1,8	1,8
Тернопільська	1,2	1,3	1,4	1,1	1,1	1,1	1,2	1,2	1,2	1,2	1,2
Харківська	6,3	6,2	5,9	5,8	6,0	5,8	5,5	5,7	5,5	5,5	5,5
Херсонська	1,6	1,7	1,7	1,5	1,4	1,4	1,5	1,4	1,4	1,4	1,3
Хмельницька	1,9	2,0	2,1	1,6	1,6	1,7	1,7	1,8	1,8	1,8	1,8
Черкаська	2,1	2,2	2,3	1,9	1,9	2,0	2,0	2,0	2,0	2,0	2,0
Чернівецька	0,9	1,1	1,2	1,0	0,9	1,0	3,4	1,0	1,1	1,0	0,9
Чернігівська	1,7	2,0	1,9	1,5	1,5	1,6	1,6	1,9	1,8	1,6	1,5
м.Київ	13,3	12,5	13,1	20,4	24,5	22,3	19,3	20,1	20,3	19,5	21,3
м.Севастополь	0,7	0,8	0,7	0,7	0,6	0,7	0,7	0,8	0,9	0,9	0,9

**6. Питома вага складових
доходів та витрат населення регіону
в їх загальному обсязі**

6.1. Питома вага заробітної плати в загальному обсязі доходу населення регіону

(відсот ків до загального обсягу доходів населення регіону)

	2002	2003	2004	2005	2006	2007	2008	2009	2010	2011	2012
УКРАЇНА	42,7	43,9	42,7	42,1	43,4	44,8	43,3	40,8	40,8	41,8	41,9
Автономна											
Республіка Крим	45,5	43,3	42,4	41,2	42,8	41,3	39,8	37,5	37,8	37,9	38,3
Вінницька	38,7	36,6	35,5	34,6	36,4	36,7	36,5	33,6	32,7	33,0	33,2
Волинська	35,1	35,3	35,7	35,0	35,8	36,3	34,8	33,4	32,4	32,1	31,8
Дніпропетровська	48,8	49,4	48,3	47,9	48,9	51,1	49,6	46,4	46,6	47,9	48,1
Донецька	49,0	50,0	48,9	49,1	49,4	50,4	47,8	44,9	45,0	45,5	46,1
Житомирська	37,7	38,0	37,1	36,6	37,6	38,8	37,4	35,7	34,3	34,9	34,2
Закарпатська	37,3	36,5	36,0	35,4	37,1	36,9	35,7	34,2	32,9	32,3	31,9
Запорізька	48,0	48,7	47,1	46,2	46,3	47,5	45,9	43,3	42,8	44,1	43,8
Івано-Франківська	37,1	34,6	34,0	34,0	34,7	35,7	33,8	31,3	30,2	29,5	29,4
Київська	40,7	42,6	43,8	43,5	44,6	45,7	44,2	40,4	40,1	42,2	42,9
Кіровоградська	37,4	37,4	37,0	36,4	37,5	37,9	36,6	34,7	33,6	33,5	33,5
Луганська	46,6	47,2	45,2	44,0	45,0	46,3	43,5	40,8	41,4	43,0	43,8
Львівська	42,1	40,5	39,8	40,0	41,3	42,4	40,9	39,1	38,0	38,1	38,0
Миколаївська	47,6	47,3	45,0	43,5	44,2	44,3	42,2	40,1	39,1	40,5	39,7
Одеська	49,2	45,9	42,1	40,7	42,4	43,8	42,2	39,1	39,2	40,0	39,8
Полтавська	42,5	43,4	42,2	41,6	43,4	44,1	42,7	39,6	39,7	40,4	40,6
Рівненська	36,5	37,4	37,7	37,6	38,1	38,4	37,5	35,2	33,6	33,9	34,4
Сумська	41,6	43,0	42,1	41,0	41,7	41,9	40,6	38,0	37,3	37,4	37,0
Тернопільська	33,5	31,4	30,9	30,4	32,1	33,4	32,6	30,8	29,5	30,1	29,7
Харківська	43,9	44,6	43,4	41,4	42,1	42,8	41,4	39,4	38,8	39,6	39,2
Херсонська	40,0	38,7	36,0	35,2	36,6	36,9	35,2	33,4	32,3	33,0	32,9
Хмельницька	36,9	37,7	34,9	34,1	35,2	35,3	34,2	32,7	31,9	32,3	31,8
Черкаська	39,6	38,2	37,7	37,4	38,5	39,3	37,6	36,0	35,7	36,8	36,7
Чернівецька	35,8	33,5	31,7	31,3	32,8	33,3	32,2	30,9	29,4	29,2	29,0
Чернігівська	37,4	38,9	37,9	37,1	39,0	40,0	39,0	36,2	36,1	37,4	36,9
м.Київ	52,0	49,7	48,6	48,0	50,8	55,0	54,3	51,3	54,7	57,7	57,0
м.Севастополь	51,6	50,8	48,8	47,8	49,7	48,7	46,2	41,6	41,8	40,9	40,6

6.2. Питома вага прибутку та змішаного доходу в загальному обсязі доходу населення регіону

(відсот ків до загального обсягу доходів населення регіону)

	2002	2003	2004	2005	2006	2007	2008	2009	2010	2011	2012
УКРАЇНА	18,1	16,8	16,0	15,3	14,7	15,3	15,5	14,5	14,5	15,8	15,4
Автономна											
Республіка Крим	15,3	13,5	13,4	13,3	13,8	14,6	15,7	15,4	15,2	16,0	16,2
Вінницька	25,9	25,8	23,6	22,3	21,4	23,4	23,9	21,8	21,4	23,1	22,5
Волинська	28,9	25,2	22,8	22,6	21,9	21,6	21,9	20,7	20,1	20,9	20,3
Дніпропетровська	16,2	14,2	13,1	12,4	11,9	12,6	12,2	11,3	11,4	12,7	12,5
Донецька	13,9	11,9	12,1	11,8	11,3	12,5	12,9	12,3	12,6	13,9	13,7
Житомирська	21,9	21,3	20,1	18,8	17,4	17,8	18,7	17,9	17,8	19,7	19,1
Закарпатська	28,3	24,9	23,7	22,2	20,8	21,5	21,6	20,9	19,7	20,3	19,9
Запорізька	17,8	16,5	17,1	16,5	16,4	16,4	16,9	15,7	16,0	17,5	17,1
Івано-Франківська	28,3	24,5	21,9	20,2	20,2	21,1	22,3	21,6	21,5	23,2	22,5
Київська	25,5	22,5	19,0	17,7	16,6	16,9	16,8	15,4	15,3	16,9	17,0
Кіровоградська	22,2	21,2	19,8	18,7	17,2	17,5	18,3	17,4	17,1	18,7	18,0
Луганська	13,0	12,6	11,5	11,6	10,5	11,1	11,4	10,9	11,0	11,9	11,5
Львівська	23,2	19,7	18,5	17,0	16,8	17,3	17,6	16,3	15,9	17,1	16,5
Миколаївська	15,2	14,8	15,7	15,7	15,2	15,1	15,8	15,7	15,3	16,6	16,2
Одеська	15,4	14,4	14,6	14,7	14,2	15,1	15,1	14,7	14,9	16,3	16,6
Полтавська	21,0	18,7	18,3	17,0	15,5	15,8	16,0	15,2	15,3	16,6	16,1
Рівненська	25,5	21,8	20,4	19,6	18,5	19,5	19,9	19,2	18,6	20,3	20,0
Сумська	19,9	19,0	18,0	17,5	17,2	18,5	19,2	18,2	17,9	19,1	18,6
Тернопільська	27,5	22,0	19,5	18,4	18,6	20,0	20,9	19,9	19,1	20,5	19,9
Харківська	19,5	17,5	17,7	17,4	17,1	17,4	17,9	16,8	16,7	17,8	17,3
Херсонська	22,8	20,8	21,2	20,7	19,4	19,6	20,6	20,1	20,0	21,9	21,4
Хмельницька	26,0	23,6	23,0	21,4	21,0	21,7	22,7	21,6	20,7	22,1	21,9
Черкаська	18,5	17,6	15,8	14,3	13,8	15,1	15,7	15,2	15,3	16,9	16,5
Чернівецька	26,1	21,1	19,9	19,5	20,0	21,2	21,8	21,0	20,2	21,1	20,6
Чернігівська	24,2	23,2	21,9	20,5	18,6	18,3	18,1	16,8	16,6	18,3	18,0
м.Київ	9,6	8,4	7,8	7,7	7,4	7,9	7,6	6,3	6,7	7,5	7,1
м.Севастополь	10,1	9,2	9,2	9,9	9,6	8,8	8,7	7,7	7,6	7,9	7,7

6.3. Питома вага доходів від власності (одержаних) в загальному обсязі доходу населення регіону

(відсот ків до загального обсягу доходів населення регіону)

	2002	2003	2004	2005	2006	2007	2008	2009	2010	2011	2012
УКРАЇНА	2,8	3,1	3,0	2,9	2,9	3,2	3,4	3,9	6,2	5,4	5,5
Автономна											
Республіка Крим	3,0	3,1	2,7	2,3	2,1	2,5	2,5	3,0	5,9	5,0	4,6
Вінницька	3,8	2,8	3,4	2,9	2,8	3,1	2,9	3,7	5,8	4,9	4,8
Волинська	2,1	2,2	2,0	1,8	1,8	2,3	2,5	2,6	5,3	4,4	3,9
Дніпропетровська	3,2	3,6	3,4	3,2	3,2	3,5	3,6	4,4	6,8	5,6	6,0
Донецька	2,0	2,4	2,1	2,0	2,0	2,3	2,4	2,8	5,1	4,9	5,1
Житомирська	2,7	2,3	2,0	1,9	1,9	1,9	1,9	2,3	4,9	4,1	3,7
Закарпатська	0,6	0,8	0,8	0,8	1,0	1,4	1,8	1,5	4,2	3,9	2,9
Запорізька	3,3	3,1	3,0	3,1	2,8	3,3	3,0	3,7	6,0	5,2	5,3
Івано-Франківська	1,2	1,3	1,4	1,4	1,5	1,8	2,0	2,2	4,7	3,8	3,2
Київська	2,3	2,6	2,6	2,5	2,6	2,7	2,3	4,2	6,5	4,5	4,7
Кіровоградська	5,1	5,6	4,6	4,3	4,0	4,4	3,7	5,0	7,1	5,6	5,6
Луганська	1,6	2,1	1,9	1,8	1,7	1,9	1,9	2,0	4,6	4,5	4,4
Львівська	1,9	2,0	2,3	2,3	2,4	2,9	3,1	3,4	5,7	4,6	4,6
Миколаївська	5,1	4,8	4,1	4,0	3,8	3,6	3,5	4,3	6,6	5,3	5,3
Одеська	3,3	3,0	3,0	2,6	2,7	3,2	3,6	4,0	6,2	5,2	5,2
Полтавська	4,8	4,9	4,8	4,9	4,6	4,4	4,0	5,4	6,6	6,4	6,4
Рівненська	1,6	1,4	1,4	1,4	1,5	1,8	2,0	2,3	4,8	4,1	3,7
Сумська	3,0	2,9	2,5	2,2	2,1	2,4	2,5	3,2	5,1	4,7	4,9
Тернопільська	2,8	3,5	2,7	2,6	2,4	2,6	2,7	3,0	5,5	4,5	4,0
Харківська	2,9	3,0	2,8	2,6	2,7	3,0	2,8	3,3	5,7	5,0	5,0
Херсонська	4,1	3,4	3,2	2,7	2,5	3,4	3,2	3,6	6,0	5,2	4,6
Хмельницька	3,5	2,8	2,8	2,4	2,5	2,7	2,7	3,5	5,4	4,6	4,6
Черкаська	4,9	5,4	5,1	5,1	5,0	4,6	5,2	5,5	7,3	6,0	5,2
Чернівецька	1,7	1,3	1,5	1,5	1,5	1,8	2,1	2,3	5,2	4,3	3,6
Чернігівська	2,9	2,7	2,8	2,6	2,6	2,8	2,7	3,3	5,4	5,1	5,1
м.Київ	4,1	5,0	5,4	5,3	5,7	5,9	6,8	6,7	9,0	8,2	9,9
м.Севастополь	1,0	1,1	1,2	1,4	1,4	2,1	3,3	2,5	5,6	5,0	5,7

**6.4. Питома вага соціальних допомог та інших одержаних поточних трансфертів
у загальному обсязі доходу населення регіону**

(відсот ків до загального обсягу доходів населення регіону)

	2002	2003	2004	2005	2006	2007	2008	2009	2010	2011	2012
УКРАЇНА	36,4	36,2	38,3	39,7	39,0	36,7	37,8	40,8	38,5	37,0	37,2
Автономна											
Республіка Крим	36,2	40,1	41,5	43,2	41,3	41,6	42,0	44,1	41,1	41,1	40,9
Вінницька	31,6	34,8	37,5	40,2	39,4	36,8	36,7	40,9	40,1	39,0	39,5
Волинська	33,9	37,3	39,5	40,6	40,5	39,8	40,8	43,3	42,2	42,6	44,9
Дніпропетровська	31,8	32,8	35,2	36,5	36,0	32,8	34,6	37,9	35,2	33,8	33,4
Донецька	35,1	35,7	36,9	37,1	37,3	34,8	36,9	40,0	37,3	35,7	35,1
Житомирська	37,7	38,4	40,8	42,7	43,1	41,5	42,0	44,1	43,0	41,3	43,0
Закарпатська	33,8	37,8	39,5	41,6	41,1	40,2	40,9	43,4	43,2	43,5	45,3
Запорізька	30,9	31,7	32,8	34,2	34,5	32,8	34,2	37,3	35,2	33,2	33,8
Івано-Франківська	33,4	39,6	42,7	44,4	43,6	41,4	41,9	44,9	43,6	43,5	44,9
Київська	31,5	32,3	34,6	36,3	36,2	34,7	36,7	40,0	38,1	36,4	35,4
Кіровоградська	35,3	35,8	38,6	40,6	41,3	40,2	41,4	42,9	42,2	42,2	42,9
Луганська	38,8	38,1	41,4	42,6	42,8	40,7	43,2	46,3	43,0	40,6	40,3
Львівська	32,8	37,8	39,4	40,7	39,5	37,4	38,4	41,2	40,4	40,2	40,9
Миколаївська	32,1	33,1	35,2	36,8	36,8	37,0	38,5	39,9	39,0	37,6	38,8
Одеська	32,1	36,7	40,3	42,0	40,7	37,9	39,1	42,2	39,7	38,5	38,4
Полтавська	31,7	33,0	34,7	36,5	36,5	35,7	37,3	39,8	38,4	36,6	36,9
Рівненська	36,4	39,4	40,5	41,4	41,9	40,3	40,6	43,3	43,0	41,7	41,9
Сумська	35,5	35,1	37,4	39,3	39,0	37,2	37,7	40,6	39,7	38,8	39,5
Тернопільська	36,2	43,1	46,9	48,6	46,9	44,0	43,8	46,3	45,9	44,9	46,4
Харківська	33,7	34,9	36,1	38,6	38,1	36,8	37,9	40,5	38,8	37,6	38,5
Херсонська	33,1	37,1	39,6	41,4	41,5	40,1	41,0	42,9	41,7	39,9	41,1
Хмельницька	33,6	35,9	39,3	42,1	41,3	40,3	40,4	42,2	42,0	41,0	41,7
Черкаська	37,0	38,8	41,4	43,2	42,7	41,0	41,5	43,3	41,7	40,3	41,6
Чернівецька	36,4	44,1	46,9	47,7	45,7	43,7	43,9	45,8	45,2	45,4	46,8
Чернігівська	35,5	35,2	37,4	39,8	39,8	38,9	40,2	43,7	41,9	39,2	40,0
м.Київ	34,3	36,9	38,2	39,0	36,1	31,2	31,3	35,7	29,6	26,6	26,0
м.Севастополь	37,3	38,9	40,8	40,9	39,3	40,4	41,8	48,2	45,0	46,2	46,0

6.5. Питома вага соціальних допомог у загальному обсязі доходу населення регіону

(відсот ків до загального обсягу доходів населення регіону)

	2002	2003	2004	2005	2006	2007	2008	2009	2010	2011	2012
УКРАЇНА	17,7	16,4	19,0	22,2	21,8	20,0	21,3	22,8	21,6	20,8	20,7
Автономна											
Республіка Крим	18,3	16,3	19,3	23,0	22,1	20,7	22,7	24,5	23,1	21,9	21,9
Вінницька	18,7	17,5	20,2	24,5	23,1	19,6	19,4	24,4	23,0	22,8	22,5
Волинська	18,1	18,0	21,1	24,3	23,8	21,9	23,0	25,5	24,9	23,6	23,9
Дніпропетровська	16,8	16,1	18,8	21,2	21,5	19,8	21,9	23,3	21,2	20,2	19,5
Донецька	19,5	18,6	22,2	24,4	24,5	22,3	24,9	26,7	24,8	23,5	23,1
Житомирська	20,9	19,7	22,3	25,2	25,3	23,8	25,2	27,0	25,2	25,2	26,3
Закарпатська	16,8	15,0	17,3	21,9	22,0	19,2	20,6	23,3	22,6	21,7	22,0
Запорізька	15,9	14,8	17,5	20,5	20,9	19,0	20,6	22,5	20,8	20,1	20,4
Івано-Франківська	17,6	16,6	19,4	23,8	23,0	20,9	21,6	23,5	22,7	21,8	21,5
Київська	18,6	17,5	21,3	23,7	23,1	20,3	22,9	24,4	23,2	23,4	24,0
Кіровоградська	18,4	17,6	20,8	24,4	24,4	22,9	24,3	26,0	24,7	24,1	23,1
Луганська	23,3	21,5	25,5	28,0	28,2	25,7	28,6	30,8	27,9	26,2	26,0
Львівська	16,8	15,3	17,8	21,6	21,9	19,7	20,6	22,0	20,9	20,2	20,8
Миколаївська	16,4	15,1	18,0	21,2	20,8	20,1	21,3	23,2	21,6	21,2	21,6
Одеська	17,1	15,1	17,2	21,0	19,9	19,1	20,6	22,0	20,4	19,5	19,3
Полтавська	17,5	16,4	19,2	22,4	22,3	21,0	22,9	24,0	22,5	21,6	21,8
Рівненська	19,0	18,1	20,6	23,5	24,1	21,5	22,4	24,6	23,2	22,7	23,4
Сумська	18,6	17,0	20,2	23,8	23,7	21,5	22,7	24,1	23,0	22,6	22,9
Тернопільська	19,5	17,7	20,9	25,5	24,6	21,2	21,8	23,6	22,8	22,4	22,8
Харківська	16,4	15,2	17,9	22,2	21,7	19,7	20,2	21,1	19,9	19,5	19,2
Херсонська	18,0	16,5	19,3	22,6	23,1	21,8	22,9	24,0	22,6	22,4	22,6
Хмельницька	18,3	17,3	19,9	23,9	23,5	22,6	23,3	25,0	23,7	23,3	23,1
Черкаська	20,7	18,8	22,1	25,7	25,2	23,2	24,3	26,2	24,6	23,9	24,9
Чернівецька	19,3	16,5	18,9	23,3	23,2	20,8	21,5	23,7	22,7	21,6	22,0
Чернігівська	20,3	18,6	21,8	25,3	24,7	23,3	24,5	26,0	25,0	24,5	24,2
м.Київ	12,0	10,9	11,1	13,9	13,0	12,0	12,5	12,5	12,3	12,1	11,4
м.Севастополь	20,0	17,6	20,2	21,7	19,6	19,8	22,8	27,0	24,3	21,7	22,1

6.6. Питома вага придбання товарів та послуг у загальному обсязі витрат та заощаджень населення регіону

(відсотків до загального обсягу витрат та заощаджень населення регіону)

	2002	2003	2004	2005	2006	2007	2008	2009	2010	2011	2012
УКРАЇНА	83,0	83,8	80,9	80,4	81,7	81,7	82,2	79,2	76,1	81,4	81,9
Автономна											
Республіка Крим	92,6	91,7	90,8	90,5	94,5	91,7	94,6	90,0	86,9	93,5	94,9
Вінницька	69,8	70,9	70,2	71,3	75,4	78,3	83,6	78,8	73,6	77,5	78,4
Волинська	85,5	85,5	83,9	83,7	86,3	86,2	88,1	86,5	81,7	86,7	87,6
Дніпропетровська	84,9	82,9	79,5	76,5	74,0	71,9	74,4	71,0	69,2	75,5	76,0
Донецька	66,3	67,2	61,8	62,4	67,2	69,5	70,7	69,2	66,5	71,3	72,0
Житомирська	71,3	72,6	69,9	70,5	73,1	73,5	75,2	75,5	71,3	77,8	78,2
Закарпатська	94,5	95,3	97,2	94,6	89,5	84,2	85,2	85,7	80,7	84,2	85,1
Запорізька	86,6	84,1	82,6	81,4	76,9	74,1	75,1	75,3	73,8	81,3	81,4
Івано-Франківська	76,9	71,0	66,9	66,5	71,8	75,4	78,2	79,3	75,9	80,9	81,4
Київська	78,9	73,1	70,3	68,3	74,7	77,6	79,6	73,9	71,2	77,5	78,4
Кіровоградська	87,7	81,6	77,9	76,7	77,8	78,1	78,7	76,3	72,7	78,0	78,3
Луганська	73,6	70,5	63,2	62,5	64,1	65,3	65,9	66,3	65,1	71,6	72,3
Львівська	88,8	83,1	81,1	80,5	79,4	78,1	77,7	76,8	74,6	80,6	82,0
Миколаївська	77,1	73,2	73,8	72,4	76,9	79,1	80,5	79,8	74,8	80,2	81,0
Одеська	100,7	92,5	92,1	93,1	96,6	97,5	97,3	96,5	93,9	101,9	103,5
Полтавська	78,1	75,9	70,3	69,4	71,4	72,2	73,1	72,7	68,3	72,7	73,4
Рівненська	89,8	84,8	80,9	78,9	76,8	75,2	77,5	78,2	75,0	81,0	82,0
Сумська	81,2	75,0	69,9	69,6	68,2	65,5	67,3	67,7	66,2	72,7	73,5
Тернопільська	82,6	74,7	69,7	67,8	70,9	71,3	75,1	75,1	74,0	80,9	81,5
Харківська	101,1	100,2	98,5	96,8	92,4	89,9	90,5	90,3	87,9	94,8	95,7
Херсонська	86,2	84,4	80,3	78,1	81,3	83,4	83,4	82,0	78,1	84,0	84,8
Хмельницька	91,1	91,6	83,9	81,2	80,3	78,2	80,1	77,7	73,7	78,2	78,5
Черкаська	76,4	75,4	73,9	74,3	79,6	82,5	82,6	80,5	77,6	85,3	86,3
Чернівецька	106,3	93,9	86,5	84,8	85,0	84,4	85,6	85,0	80,6	86,4	88,1
Чернігівська	75,6	74,6	69,8	68,6	72,1	70,8	72,8	70,1	70,3	78,1	79,4
м.Київ	110,3	110,3	108,1	110,6	109,8	109,9	102,9	89,3	84,0	84,2	83,4
м.Севастополь	106,6	97,6	98,5	102,7	108,9	105,9	106,3	98,6	95,6	98,5	99,0

6.7. Питома вага доходів від власності (сплачених) в загальному обсязі витрат та заощаджень населення регіону

(відсотків до загального обсягу витрат та заощаджень населення регіону)

	2002	2003	2004	2005	2006	2007	2008	2009	2010	2011	2012
УКРАЇНА	0,2	0,4	0,7	0,9	1,8	2,7	3,6	4,2	2,6	2,3	1,3
Автономна											
Республіка Крим	0,2	0,4	0,5	0,7	1,5	2,3	2,5	3,3	2,1	1,7	0,3
Вінницька	0,0	0,2	0,3	0,5	1,1	1,6	2,2	2,6	1,5	1,2	0,5
Волинська	0,1	0,3	0,4	0,8	1,4	2,1	3,0	3,7	2,1	1,6	0,8
Дніпропетровська	0,3	0,6	0,9	1,2	2,5	3,3	4,2	4,4	2,6	2,1	0,8
Донецька	0,2	0,4	0,6	0,8	1,4	1,8	2,3	2,6	1,6	1,4	0,4
Житомирська	0,0	0,2	0,4	0,7	1,3	1,8	2,2	2,7	1,6	1,4	0,6
Закарпатська	0,2	0,4	0,8	1,1	2,1	2,9	3,4	4,4	2,6	1,9	1,0
Запорізька	0,1	0,3	0,5	0,8	1,4	2,1	2,6	3,0	1,8	1,4	0,4
Івано-Франківська	0,1	0,3	0,5	0,7	1,2	1,9	2,6	3,2	2,0	1,7	1,2
Київська	0,0	0,1	0,2	0,4	0,7	1,0	1,2	3,6	1,9	2,1	0,5
Кіровоградська	0,1	0,2	0,4	0,7	1,2	1,7	2,1	2,5	1,4	1,2	0,4
Луганська	0,1	0,2	0,4	0,6	1,1	1,6	1,8	2,0	1,1	0,9	0,2
Львівська	0,1	0,3	0,4	0,6	1,3	1,8	2,3	3,0	1,7	1,4	0,5
Миколаївська	0,1	0,3	0,5	0,8	1,7	2,4	3,2	3,8	2,2	1,7	0,8
Одеська	0,2	0,4	0,8	1,1	2,5	5,0	5,8	6,9	4,6	3,4	1,7
Полтавська	0,1	0,3	0,4	0,6	1,2	1,7	2,2	2,5	1,5	1,3	0,4
Рівненська	0,0	0,2	0,4	0,7	1,2	1,7	2,3	2,9	1,6	1,3	0,5
Сумська	0,1	0,2	0,3	0,4	0,9	1,3	1,8	2,1	1,2	1,0	0,3
Тернопільська	0,0	0,2	0,4	0,6	1,1	1,6	2,1	2,7	1,6	1,2	0,4
Харківська	0,2	0,3	0,6	0,8	1,5	2,3	3,0	3,8	2,5	1,9	0,9
Херсонська	0,2	0,4	0,6	0,9	1,6	2,3	3,0	3,6	2,3	1,8	0,9
Хмельницька	0,1	0,2	0,4	0,6	1,2	1,8	2,6	3,2	1,9	1,6	0,7
Черкаська	0,1	0,2	0,5	0,7	1,3	1,9	2,3	2,7	1,6	1,3	0,5
Чернівецька	0,1	0,4	0,7	0,9	1,8	2,7	3,4	4,1	2,4	1,8	0,8
Чернігівська	0,1	0,2	0,4	0,5	0,9	1,3	1,6	1,9	1,1	1,0	0,3
м.Київ	0,8	1,3	1,8	2,1	3,9	6,5	9,3	10,0	6,7	6,8	5,4
м.Севастополь	0,2	0,3	0,6	0,9	1,7	2,6	5,1	3,5	2,0	1,5	0,9

**6.8. Питома вага поточних податків на доходи, майно та інших сплачених поточних трансфертів
у загальному обсязі витрат та заощаджень населення регіону**

(відсот ків до загального обсягу витрат та заощаджень регіону)

	2002	2003	2004	2005	2006	2007	2008	2009	2010	2011	2012
УКРАЇНА	7,6	8,2	6,9	6,7	7,2	7,9	8,0	7,5	6,6	6,6	6,7
Автономна											
Республіка Крим	7,5	7,7	6,9	6,2	6,6	7,2	7,7	7,0	6,2	5,9	7,0
Вінницька	5,3	5,6	5,0	4,5	4,9	5,4	6,1	8,2	5,3	5,2	4,7
Волинська	4,7	5,4	4,9	4,7	5,0	5,7	6,9	5,8	5,0	4,9	5,1
Дніпропетровська	8,6	9,3	7,6	7,5	7,7	8,4	8,2	6,2	6,9	7,3	7,5
Донецька	8,6	9,3	8,0	7,6	7,6	8,2	8,1	6,6	7,0	7,2	7,5
Житомирська	5,1	5,7	5,2	4,7	5,0	5,7	6,1	6,3	5,2	5,6	5,5
Закарпатська	5,8	6,1	5,3	4,8	5,1	5,6	6,0	6,6	5,4	5,0	3,2
Запорізька	8,8	9,1	7,5	7,1	7,3	7,7	7,7	7,6	6,2	6,5	6,5
Івано-Франківська	5,6	5,9	5,0	4,7	4,9	5,4	5,7	4,8	4,7	4,6	3,8
Київська	6,4	7,2	6,6	6,4	6,5	8,1	8,5	8,1	6,9	7,2	7,6
Кіровоградська	5,5	6,0	5,5	5,0	5,2	5,9	6,6	8,5	5,9	5,9	6,2
Луганська	7,2	7,6	7,1	6,5	6,5	7,1	7,2	7,1	6,4	6,6	7,0
Львівська	6,3	6,7	5,9	5,3	5,8	6,5	6,7	4,9	5,8	5,9	6,0
Миколаївська	8,0	8,1	6,4	5,8	6,1	6,4	7,1	6,9	5,8	6,0	5,6
Одеська	8,7	8,7	6,8	6,6	6,9	8,1	8,2	7,1	6,4	6,6	7,1
Полтавська	7,3	7,8	6,5	6,1	6,2	6,9	7,2	5,0	6,6	6,9	7,5
Рівненська	5,4	5,9	5,5	5,0	5,2	5,8	6,3	6,2	5,2	5,6	5,4
Сумська	6,4	6,9	5,8	5,2	5,3	5,7	6,3	5,8	5,6	5,6	5,4
Тернопільська	4,8	5,0	4,5	4,0	4,0	4,6	5,2	7,2	4,4	4,9	4,3
Харківська	7,8	8,4	6,8	6,6	6,7	7,1	7,2	5,6	6,0	6,2	5,9
Херсонська	5,7	6,1	5,1	4,7	5,0	5,5	6,2	6,7	5,0	5,0	5,6
Хмельницька	4,9	5,4	4,9	4,2	4,6	5,2	5,7	6,6	5,0	4,9	3,3
Черкаська	6,2	6,6	5,6	5,3	5,5	6,1	6,6	6,4	5,6	6,0	6,3
Чернівецька	5,2	5,4	4,5	4,1	4,4	5,1	8,2	7,5	4,7	5,0	2,9
Чернігівська	5,5	6,1	5,1	4,6	5,0	5,5	6,8	6,4	5,2	4,8	2,1
м.Київ	14,4	14,2	11,0	11,8	13,7	14,6	13,1	13,2	9,9	9,5	9,9
м.Севастополь	12,1	11,4	9,3	8,0	8,9	9,3	10,0	12,6	8,4	7,7	8,3

6.9. Питома вага нагромадження нефінансових активів у загальному обсязі витрат та заощаджень населення регіону

(відсотків до загального обсягу витрат та заощаджень населення регіону)

	2002	2003	2004	2005	2006	2007	2008	2009	2010	2011	2012
УКРАЇНА	1,3	0,8	1,2	1,2	1,5	1,6	3,5	1,2	1,8	-0,1	-0,2
Автономна											
Республіка Крим	0,4	0,0	0,7	0,5	0,9	2,5	3,4	1,5	3,8	-1,0	1,5
Вінницька	1,9	0,6	1,9	1,5	1,4	2,7	5,5	1,3	2,5	1,2	-1,2
Волинська	3,3	2,5	2,2	1,4	1,8	1,6	4,6	3,2	2,7	2,0	0,9
Дніпропетровська	1,2	0,6	0,5	0,9	1,3	1,1	3,1	0,6	0,6	-0,6	-0,7
Донецька	0,8	0,3	0,7	0,8	0,8	0,5	1,2	0,6	0,6	-0,2	-0,7
Житомирська	1,6	1,1	1,2	1,1	0,6	0,5	2,4	0,6	1,5	-0,1	-1,1
Закарпатська	2,9	3,9	2,3	2,8	6,4	6,4	12,4	2,9	3,8	2,0	1,0
Запорізька	0,1	0,0	1,0	1,0	1,0	0,6	2,3	0,5	0,5	-1,6	-1,9
Івано-Франківська	2,8	2,0	3,9	2,7	3,7	3,8	6,4	2,7	5,6	-1,0	0,2
Київська	1,4	1,9	2,0	2,3	3,9	5,3	11,8	3,1	6,2	3,5	2,1
Кіровоградська	2,1	1,5	2,0	0,8	1,2	0,8	7,1	1,0	1,0	0,0	-1,5
Луганська	0,3	0,6	0,7	1,2	1,4	0,9	2,3	0,4	0,5	-1,0	-0,4
Львівська	1,4	0,5	1,9	1,1	2,0	2,4	4,9	1,9	3,2	-0,1	0,2
Миколаївська	2,0	-0,1	1,5	0,8	0,9	0,6	3,0	0,8	1,4	-0,9	-1,2
Одеська	2,4	0,4	1,0	0,1	1,1	1,6	4,9	1,3	1,8	-0,2	-0,1
Полтавська	1,5	1,3	1,6	1,3	0,9	1,0	1,8	0,8	1,4	0,8	-1,1
Рівненська	2,1	2,0	2,0	1,7	2,4	2,4	2,3	0,6	1,3	2,3	-0,2
Сумська	0,9	1,1	1,2	1,1	0,7	0,6	0,7	0,3	1,1	-0,5	-0,9
Тернопільська	1,7	0,0	-0,1	1,9	1,9	2,5	4,5	0,8	1,9	-1,9	0,1
Харківська	1,6	0,6	1,1	1,2	0,9	1,1	0,6	0,8	1,3	0,1	-0,4
Херсонська	5,6	0,8	2,6	2,0	1,5	1,7	9,9	1,9	2,0	-0,2	-1,5
Хмельницька	3,6	0,6	2,1	1,7	2,3	1,8	4,0	1,9	1,8	0,1	-0,7
Черкаська	0,1	1,1	1,6	1,4	1,0	0,8	0,4	0,8	1,3	-0,3	-0,9
Чернівецька	5,3	1,7	3,9	3,2	4,3	4,9	10,9	2,9	4,0	-2,3	1,7
Чернігівська	0,3	2,2	1,2	0,1	0,7	0,9	1,5	0,7	1,1	1,3	-0,2
м.Київ	0,0	0,2	-0,1	0,9	1,4	1,0	1,7	1,0	1,2	-0,5	0,6
м.Севастополь	0,2	-0,4	0,1	0,6	0,8	1,0	3,8	3,4	3,0	-2,5	2,5

6.10. Питома вага приросту фінансових активів у загальному обсязі витрат та заощаджень населення регіону

(відсотків до загального обсягу витрат та заощаджень населення регіону)

	2002	2003	2004	2005	2006	2007	2008	2009	2010	2011	2012
УКРАЇНА	7,9	6,8	10,3	10,8	7,8	6,1	2,7	7,9	12,9	9,8	10,3
Автономна											
Республіка Крим	-0,7	0,2	1,1	2,1	-3,5	-3,7	-8,2	-1,8	1,0	-0,1	-3,7
Вінницька	23,0	22,7	22,6	22,2	17,2	12,0	2,6	9,1	17,1	14,9	17,6
Волинська	6,4	6,3	8,6	9,4	5,5	4,4	-2,6	0,8	8,5	4,8	5,6
Дніпропетровська	5,0	6,6	11,5	13,9	14,5	15,3	10,1	17,8	20,7	15,7	16,4
Донецька	24,1	22,8	28,9	28,4	23,0	20,0	17,7	21,0	24,3	20,3	20,8
Житомирська	22,0	20,4	23,3	23,0	20,0	18,5	14,1	14,9	20,4	15,3	16,8
Закарпатська	-3,4	-5,7	-5,6	-3,3	-3,1	0,9	-7,0	0,4	7,5	6,9	9,7
Запорізька	4,4	6,5	8,4	9,7	13,4	15,5	12,3	13,6	17,7	12,4	13,6
Івано-Франківська	14,6	20,8	23,7	25,4	18,4	13,5	7,1	10,0	11,8	13,8	13,4
Київська	13,3	17,7	20,9	22,6	14,2	8,0	-1,1	11,3	13,8	9,7	11,4
Кіровоградська	4,6	10,7	14,2	16,8	14,6	13,5	5,5	11,7	19,0	14,9	16,6
Луганська	18,8	21,1	28,6	29,2	26,9	25,1	22,8	24,2	26,9	21,9	20,9
Львівська	3,4	9,4	10,7	12,5	11,5	11,2	8,4	13,4	14,7	12,2	11,3
Миколаївська	12,8	18,5	17,8	20,2	14,4	11,5	6,2	8,7	15,8	13,0	13,8
Одеська	-12,0	-2,0	-0,7	-0,9	-7,1	-12,2	-16,2	-11,8	-6,7	-11,7	-12,2
Полтавська	13,0	14,7	21,2	22,6	20,3	18,2	15,7	19,0	22,2	18,3	19,8
Рівненська	2,7	7,1	11,2	13,7	14,4	14,9	11,6	12,1	16,9	9,8	12,3
Сумська	11,4	16,8	22,8	23,7	24,9	26,9	23,9	24,1	25,9	21,2	21,7
Тернопільська	10,9	20,1	25,5	25,7	22,1	20,0	13,1	14,2	18,1	14,9	13,7
Харківська	-10,7	-9,5	-7,0	-5,4	-1,5	-0,4	-1,3	-0,5	2,3	-3,0	-2,1
Херсонська	2,3	8,3	11,4	14,3	10,6	7,1	-2,5	5,8	12,6	9,4	10,2
Хмельницька	0,3	2,2	8,7	12,3	11,6	13,0	7,6	10,6	17,6	15,2	18,2
Черкаська	17,2	16,7	18,4	18,3	12,6	8,7	8,1	9,6	13,9	7,7	7,8
Чернівецька	-16,9	-1,4	4,4	7,0	4,5	2,9	-8,1	0,5	8,3	9,1	6,5
Чернігівська	18,5	16,9	23,5	26,2	21,3	21,5	17,3	20,9	22,3	14,8	18,4
м.Київ	-25,5	-26,0	-20,8	-25,4	-28,8	-32,0	-27,0	-13,5	-1,8	0,0	0,7
м.Севастополь	-19,1	-8,9	-8,5	-12,2	-20,3	-18,8	-25,2	-18,1	-9,0	-5,2	-10,7

7. Окремі складові валового регіонального продукту за витратами

7.1. Фактичне кінцеве споживання

(млн.грн.)

	2005	2006	2007	2008	2009	2010	2011	2012
УКРАЇНА	337 879	424 906	558 581	758 902	772 826	914 230	1 113 008	1 292 542
Автономна								
Республіка Крим	14 046	17 685	22 771	31 311	31 894	37 766	46 288	53 276
Вінницька	9 511	12 639	16 983	23 345	23 570	27 579	33 184	38 442
Волинська	6 471	7 931	10 443	14 345	14 588	17 177	21 482	24 644
Дніпропетровська	25 675	30 883	39 421	54 681	55 265	66 353	81 825	96 535
Донецька	26 886	36 943	50 340	69 013	71 075	83 467	102 169	120 902
Житомирська	7 423	9 675	12 774	17 148	17 722	21 061	26 203	29 944
Закарпатська	7 657	9 047	11 072	15 235	15 960	18 601	22 317	26 197
Запорізька	14 067	16 656	21 074	28 625	29 831	35 965	44 799	51 196
Івано-Франківська	6 506	8 848	12 067	17 217	18 175	21 831	26 936	31 657
Київська	11 369	15 642	20 589	29 300	28 996	34 740	42 642	49 076
Кіровоградська	6 241	7 804	10 035	13 587	13 823	16 353	19 996	23 321
Луганська	12 040	15 561	20 681	28 677	30 397	36 361	45 135	52 494
Львівська	17 317	20 783	26 943	36 007	36 995	44 775	55 443	64 612
Миколаївська	7 422	9 682	12 879	17 740	18 339	21 565	26 112	30 226
Одеська	18 753	23 813	30 686	41 589	44 161	53 498	66 570	78 123
Полтавська	9 605	12 187	16 071	21 504	22 391	25 734	30 907	35 969
Рівненська	6 633	8 175	10 397	14 322	15 080	18 413	23 035	26 351
Сумська	7 049	8 524	10 820	14 886	15 340	18 276	22 620	26 190
Тернопільська	5 127	6 870	8 995	12 474	12 915	15 836	19 726	23 175
Харківська	23 742	28 178	37 374	50 948	52 585	63 451	78 328	90 110
Херсонська	6 493	8 398	11 030	14 791	15 375	18 199	22 060	25 222
Хмельницька	8 609	10 699	13 258	18 110	18 527	22 023	26 739	30 690
Черкаська	7 613	10 240	13 888	18 530	18 860	22 319	27 393	31 564
Чернівецька	5 275	6 564	8 459	11 656	11 931	14 345	17 282	20 102
Чернігівська	6 699	8 623	10 659	15 052	15 217	18 425	22 943	26 508
м.Київ	56 369	68 579	92 901	121 278	115 990	130 716	149 632	172 913
м.Севастополь	3 281	4 277	5 971	7 531	7 824	9 401	11 242	13 103

7.2. Індивідуальні кінцеві споживчі витрати домашніх господарств

(млн.грн.)

	2002	2003	2004	2005	2006	2007	2008	2009	2010	2011	2012
УКРАЇНА	124 560	146 301	180 399	252 624	319 383	423 174	582 482	581 733	686 082	865 860	1 194 791
Автономна											
Республіка Крим	4 925	5 969	7 488	10 444	13 442	17 220	24 129	23 760	28 533	36 285	49 129
Вінницька	3 325	3 962	4 874	7 021	9 077	12 220	17 413	17 386	19 773	24 975	34 688
Волинська	2 408	2 773	3 372	4 740	6 020	7 666	10 680	10 755	12 704	15 759	22 545
Дніпропетровська	10 312	11 768	14 461	19 654	23 552	30 684	43 314	41 843	50 441	65 465	90 322
Донецька	9 968	11 995	14 674	21 032	28 631	39 298	55 923	55 473	65 384	82 640	113 694
Житомирська	2 452	3 009	3 711	5 180	6 581	8 737	12 303	12 509	14 501	19 306	26 660
Закарпатська	2 618	3 431	4 484	6 046	6 859	8 220	11 150	11 605	13 461	16 568	23 848
Запорізька	5 713	6 559	8 297	11 465	13 216	16 487	22 668	23 209	28 190	36 926	48 152
Івано-Франківська	2 573	2 937	3 470	4 843	6 485	8 969	12 839	13 484	16 091	20 468	29 457
Київська	4 624	4 745	5 637	7 727	10 823	14 792	21 359	21 003	25 013	32 216	43 835
Кіровоградська	2 646	2 854	3 373	4 679	5 651	7 303	9 939	9 934	11 576	14 649	21 233
Луганська	4 968	5 651	6 394	8 877	11 352	15 246	21 421	22 356	27 020	35 417	48 477
Львівська	6 733	7 723	9 588	13 329	15 810	20 158	26 882	27 001	32 243	41 113	59 706
Миколаївська	2 810	3 211	4 080	5 562	7 169	9 541	13 301	13 717	15 695	20 067	27 463
Одеська	6 842	7 881	10 189	14 321	18 158	24 138	32 573	34 100	41 491	53 007	72 861
Полтавська	4 021	4 520	5 298	7 327	9 180	12 030	16 405	16 592	18 730	23 494	32 926
Рівненська	2 810	3 061	3 658	4 985	5 931	7 386	10 465	10 805	12 803	16 802	24 227
Сумська	2 906	3 197	3 619	5 116	6 209	7 780	10 818	10 853	12 955	16 788	23 841
Тернопільська	2 062	2 360	2 702	3 693	4 872	6 326	8 954	9 256	11 092	14 727	21 285
Харківська	9 525	11 181	13 815	19 018	22 241	28 713	39 579	40 423	48 571	62 090	84 542
Херсонська	2 523	2 892	3 574	4 862	6 165	8 254	11 202	11 250	13 185	16 956	23 078
Хмельницька	3 570	4 181	4 848	6 534	7 832	9 855	13 668	13 677	15 740	19 994	27 837
Черкаська	2 686	3 141	3 952	5 616	7 494	10 158	13 951	14 031	16 366	21 196	28 887
Чернівецька	2 144	2 503	2 950	4 031	4 900	6 293	8 512	8 618	10 229	13 184	18 512
Чернігівська	2 610	2 996	3 508	4 773	6 063	7 644	10 583	10 586	12 932	17 045	23 532
м.Київ	15 634	20 454	26 626	39 251	52 425	73 762	96 474	91 673	104 334	120 341	162 203
м.Севастополь	1 152	1 347	1 757	2 498	3 245	4 294	5 977	5 834	7 029	8 382	11 851

7.3. Індивідуальні кінцеві споживчі витрати некомерційних організацій, що обслуговують домашні господарства

(млн.грн.)

	2002	2003	2004	2005	2006	2007	2008	2009	2010	2011	2012
УКРАЇНА	4 226	4 493	4 547	4 727	5 173	6 445	7 257	7 079	8 222	9 716	9 226
Автономна											
Республіка Крим	104	108	129	46	60	157	201	296	184	236	193
Вінницька	42	49	54	55	71	117	125	106	151	168	167
Волинська	27	39	35	17	24	48	71	62	92	105	112
Дніпропетровська	534	427	683	753	769	487	509	623	950	1 130	866
Донецька	627	607	438	416	487	567	639	585	1 116	1 330	1 122
Житомирська	23	24	37	59	63	47	62	68	96	113	124
Закарпатська	29	36	40	25	25	57	73	72	113	136	122
Запорізька	199	223	108	72	84	156	179	219	440	526	429
Івано-Франківська	39	35	28	21	28	50	67	74	117	129	125
Київська	46	81	78	74	88	118	135	219	237	275	264
Кіровоградська	38	32	28	22	29	43	60	58	83	100	96
Луганська	255	209	211	171	180	243	267	162	465	563	486
Львівська	96	137	141	108	120	211	240	261	247	289	288
Миколаївська	123	105	72	38	47	105	121	94	153	173	160
Одеська	137	249	237	277	313	372	339	437	450	513	302
Полтавська	91	81	85	60	69	120	139	172	290	353	304
Рівненська	36	37	38	33	36	42	59	59	108	125	126
Сумська	44	63	45	44	51	68	92	124	144	165	149
Тернопільська	16	28	23	5	7	41	45	36	57	66	83
Харківська	349	357	233	105	120	305	323	359	392	510	406
Херсонська	23	46	43	29	37	50	58	77	67	80	88
Хмельницька	64	38	41	52	60	61	68	68	108	127	139
Черкаська	34	36	43	33	40	65	73	98	152	182	184
Чернівецька	10	13	12	12	17	24	82	71	49	60	62
Чернігівська	38	31	31	20	27	52	61	68	98	112	122
м.Київ	1 187	1 386	1 610	2 178	2 314	2 811	3 141	2 581	1 827	2 105	2 658
м.Севастополь	15	16	24	2	7	28	28	30	36	45	49

7.4. Індивідуальні кінцеві споживчі витрати сектору загального державного управління

(млн.грн.)

	2002 ¹	2003	2004	2005	2006	2007	2008	2009	2010	2011	2012
УКРАЇНА	24 803	29 936	36 767	49 418	61 125	79 914	105 879	120 213	143 909	155 059	183 601
Автономна											
Республіка Крим	1 041	1 384	1 477	2 071	2 412	3 590	4 416	4 784	5 509	6 080	7 034
Вінницька	690	990	1 212	1 623	2 008	2 735	3 509	3 631	4 819	5 066	6 319
Волинська	511	646	737	944	1 215	1 714	2 168	2 317	2 840	3 712	4 559
Дніпропетровська	1 677	2 176	2 547	3 562	4 314	5 454	7 096	8 755	10 177	10 323	12 717
Донецька	2 384	2 753	3 126	3 970	5 145	6 747	8 658	10 759	12 090	12 667	15 442
Житомирська	719	832	1 050	1 398	1 748	2 329	2 835	3 007	4 019	3 988	4 841
Закарпатська	529	667	772	1 023	1 288	1 909	2 428	2 457	3 238	3 869	5 180
Запорізька	983	1 112	1 347	1 780	2 186	2 949	3 902	4 452	5 159	5 036	6 172
Івано-Франківська	610	715	883	1 203	1 549	2 108	2 836	3 121	3 916	4 646	6 430
Київська	908	1 124	1 266	1 649	2 097	3 053	3 695	4 158	5 172	5 460	5 474
Кіровоградська	583	653	783	1 019	1 315	1 721	2 170	2 336	3 035	3 544	4 720
Луганська	1 063	1 258	1 541	2 121	2 590	3 423	4 564	5 288	5 951	6 003	7 341
Львівська	1 356	1 670	1 903	2 521	2 982	4 149	5 662	6 402	8 416	9 872	11 930
Миколаївська	582	694	834	1 138	1 435	2 033	2 636	2 723	3 631	3 658	4 670
Одеська	1 061	1 283	1 975	2 680	3 222	3 967	5 411	6 403	7 760	9 075	10 810
Полтавська	790	965	1 130	1 513	1 872	2 503	3 196	3 765	4 525	4 726	5 620
Рівненська	630	802	897	1 155	1 451	2 012	2 551	2 782	3 860	4 236	4 728
Сумська	708	782	901	1 180	1 435	1 963	2 428	2 782	3 408	3 650	4 511
Тернопільська	496	588	721	1 029	1 290	1 740	2 268	2 428	3 348	3 577	4 764
Харківська	1 511	1 883	2 236	3 073	3 685	5 016	7 111	8 436	10 048	10 686	13 689
Херсонська	497	615	785	1 093	1 346	1 759	2 251	2 391	3 135	3 199	3 828
Хмельницька	641	758	1 030	1 422	1 718	2 234	2 754	2 974	4 031	4 384	5 459
Черкаська	678	829	991	1 331	1 693	2 287	2 838	3 049	3 808	3 918	4 637
Чернівецька	396	488	622	854	1 040	1 434	1 866	2 031	2 716	2 890	3 758
Чернігівська	602	740	863	1 141	1 430	1 902	2 401	2 606	3 262	3 356	4 147
м.Київ	2 648	3 275	4 843	6 503	8 165	8 478	13 382	15 196	14 703	15 685	12 869
м.Севастополь	200	254	295	422	494	705	847	1 180	1 333	1 753	1 952

¹) Див. виноску до табл. 2.1.

7.5. Колективне кінцеве споживання

(млн.грн.)

	2005	2006	2007	2008	2009	2010	2011	2012
УКРАЇНА	31 110	39 225	49 048	63 284	63 801	76 017	82 373	97 751
Автономна								
Республіка Крим	1 485	1 771	1 804	2 565	3 054	3 540	3 687	4 147
Вінницька	812	1 483	1 911	2 298	2 447	2 836	2 975	3 754
Волинська	770	672	1 015	1 426	1 454	1 541	1 906	2 099
Дніпропетровська	1 706	2 248	2 796	3 762	4 044	4 785	4 907	6 213
Донецька	1 468	2 680	3 728	3 793	4 258	4 877	5 532	7 208
Житомирська	786	1 283	1 661	1 948	2 138	2 445	2 796	3 284
Закарпатська	563	875	886	1 584	1 826	1 789	1 744	2 349
Запорізька	750	1 170	1 482	1 876	1 951	2 176	2 311	3 044
Івано-Франківська	439	786	940	1 475	1 496	1 707	1 693	2 200
Київська	1 919	2 634	2 626	4 111	3 616	4 318	4 691	5 241
Кіровоградська	521	809	968	1 418	1 495	1 659	1 703	2 088
Луганська	871	1 439	1 769	2 425	2 591	2 925	3 152	4 017
Львівська	1 359	1 871	2 425	3 223	3 331	3 869	4 169	4 906
Миколаївська	684	1 031	1 200	1 682	1 805	2 086	2 214	2 763
Одеська	1 475	2 120	2 209	3 266	3 221	3 797	3 975	5 262
Полтавська	705	1 066	1 418	1 764	1 862	2 189	2 334	3 043
Рівненська	460	757	957	1 247	1 434	1 642	1 872	2 124
Сумська	709	829	1 009	1 548	1 581	1 769	2 017	2 349
Тернопільська	400	701	888	1 207	1 195	1 339	1 356	1 890
Харківська	1 546	2 132	3 340	3 935	3 367	4 440	5 042	5 568
Херсонська	509	850	967	1 280	1 657	1 812	1 825	2 144
Хмельницька	601	1 089	1 108	1 620	1 808	2 144	2 234	2 853
Черкаська	633	1 013	1 378	1 668	1 682	1 993	2 097	2 677
Чернівецька	378	607	708	1 196	1 211	1 351	1 148	1 590
Чернігівська	765	1 103	1 061	2 007	1 957	2 133	2 430	2 976
м.Київ	8 437	5 675	7 850	8 281	6 540	9 852	11 501	10 710
м.Севастополь	359	531	944	679	780	1 003	1 062	1 252

7.6. Валове нагромадження основного капіталу домашніх господарств

(млн.грн.)

	2006	2007	2008	2009	2010	2011	2012
УКРАЇНА	9 937	13 980	30 883	14 549	23 818	23 462	27 204
Автономна							
Республіка Крим	491	813	1 362	564	1 717	1 219	1 974
Вінницька	514	731	1 526	464	980	980	736
Волинська	256	312	891	649	602	687	836
Дніпропетровська	595	717	1 689	639	788	888	1 278
Донецька	517	602	1 239	874	1 117	1 453	1 724
Житомирська	210	306	710	223	522	433	420
Закарпатська	597	842	1 965	556	895	1 325	941
Запорізька	235	265	632	357	679	435	731
Івано-Франківська	442	683	1 640	659	1 643	1 046	1 030
Київська	795	1 379	3 883	1 281	2 787	1 922	2 338
Кіровоградська	138	173	350	229	296	344	313
Луганська	343	377	774	330	436	556	732
Львівська	614	926	2 355	1 081	1 948	1 467	1 638
Миколаївська	143	210	471	237	448	377	395
Одеська	382	714	1 525	854	1 067	1 246	1 607
Полтавська	269	328	590	343	642	590	567
Рівненська	290	438	702	275	375	890	684
Сумська	140	203	444	168	405	315	461
Тернопільська	186	385	830	213	512	394	643
Харківська	495	584	1 052	808	1 137	1 325	1 577
Херсонська	213	282	705	263	507	403	386
Хмельницька	272	396	951	568	665	604	688
Черкаська	213	317	528	348	478	325	428
Чернівецька	305	517	1 366	468	711	517	870
Чернігівська	128	199	386	250	378	383	655
м.Київ	1 096	1 162	2 048	1 588	1 798	3 119	3 131
м.Севастополь	58	119	269	260	285	219	421

8. Структура окремих складових валового регіонального продукту

8.1. Структура фактичного кінцевого споживання

(відсот ків до підсумку)

	2005	2006	2007	2008	2009	2010	2011	2012
УКРАЇНА	100,0	100,0	100,0	100,0	100,0	100,0	100,0	100,0
Автономна								
Республіка Крим	4,2	4,2	4,1	4,1	4,1	4,1	4,2	4,1
Вінницька	2,8	3,0	3,0	3,1	3,0	3,0	3,0	3,0
Волинська	1,9	1,9	1,9	1,9	1,9	1,9	1,9	1,9
Дніпропетровська	7,6	7,3	7,0	7,2	7,2	7,3	7,4	7,5
Донецька	8,0	8,7	8,9	9,1	9,2	9,1	9,2	9,4
Житомирська	2,2	2,3	2,3	2,3	2,3	2,3	2,4	2,3
Закарпатська	2,3	2,1	2,0	2,0	2,1	2,1	2,0	2,0
Запорізька	4,2	3,9	3,8	3,8	3,9	3,9	4,0	4,0
Івано-Франківська	1,9	2,1	2,2	2,3	2,3	2,4	2,4	2,4
Київська	3,4	3,7	3,7	3,9	3,7	3,8	3,8	3,8
Кіровоградська	1,8	1,8	1,8	1,8	1,8	1,8	1,8	1,8
Луганська	3,6	3,7	3,7	3,8	3,9	4,0	4,0	4,1
Львівська	5,1	4,9	4,8	4,7	4,8	4,9	5,0	5,0
Миколаївська	2,2	2,3	2,3	2,3	2,4	2,4	2,3	2,3
Одеська	5,5	5,6	5,5	5,5	5,7	5,9	6,0	6,0
Полтавська	2,9	2,9	2,9	2,8	2,9	2,8	2,8	2,8
Рівненська	2,0	1,9	1,9	1,9	2,0	2,0	2,1	2,0
Сумська	2,1	2,0	1,9	2,0	2,0	2,0	2,0	2,0
Тернопільська	1,5	1,6	1,6	1,6	1,7	1,7	1,8	1,8
Харківська	7,1	6,6	6,7	6,7	6,8	6,9	7,0	7,0
Херсонська	1,9	2,0	2,0	1,9	2,0	2,0	2,0	2,0
Хмельницька	2,4	2,5	2,4	2,4	2,4	2,4	2,4	2,4
Черкаська	2,3	2,4	2,5	2,4	2,4	2,4	2,5	2,4
Чернівецька	1,6	1,5	1,5	1,5	1,5	1,6	1,5	1,6
Чернігівська	2,0	2,0	1,9	2,0	2,0	2,0	2,1	2,1
м.Київ	16,5	16,1	16,6	16,0	15,0	14,3	13,4	13,3
м.Севастополь	1,0	1,0	1,1	1,0	1,0	1,0	1,0	1,0

8.2. Структура індивідуальних кінцевих споживчих витрат домашніх господарств

(ВІДСОТ КІВ ДО ПІДСУМКУ)

[illegible]

8.3. Структура індивідуальних кінцевих споживчих витрат некомерційних організацій, що обслуговують домашні господарства

(ВІДСОТ КІВ ДО ПІДСУМКУ)

	2002	2003	2004	2005	2006	2007	2008	2009	2010	2011	2012
УКРАЇНА	100,0	100,0	100,0	100,0	100,0	100,0	100,0	100,0	100,0	100,0	100,0
Автономна											
Республіка Крим	2,5	2,4	2,8	1,0	1,2	2,4	2,8	4,2	2,2	2,4	2,1
Вінницька	1,0	1,1	1,2	1,2	1,4	1,8	1,7	1,5	1,8	1,7	1,8
Волинська	0,6	0,9	0,8	0,4	0,5	0,7	1,0	0,9	1,1	1,1	1,2
Дніпропетровська	12,6	9,5	15,0	15,9	14,9	7,6	7,0	8,8	11,6	11,6	9,4
Донецька	14,8	13,5	9,6	8,8	9,4	8,8	8,8	8,3	13,6	13,7	12,2
Житомирська	0,6	0,5	0,8	1,2	1,2	0,7	0,9	1,0	1,2	1,2	1,3
Закарпатська	0,7	0,8	0,9	0,5	0,5	0,9	1,0	1,0	1,4	1,4	1,3
Запорізька	4,7	5,0	2,4	1,5	1,6	2,4	2,5	3,1	5,4	5,4	4,6
Івано-Франківська	0,9	0,8	0,6	0,4	0,5	0,8	0,9	1,0	1,4	1,3	1,4
Київська	1,1	1,8	1,7	1,6	1,7	1,8	1,9	3,1	2,9	2,8	2,9
Кіровоградська	0,9	0,7	0,6	0,5	0,6	0,7	0,8	0,8	1,0	1,0	1,0
Луганська	6,0	4,7	4,6	3,6	3,5	3,8	3,7	2,3	5,7	5,8	5,3
Львівська	2,3	3,1	3,1	2,3	2,3	3,3	3,3	3,7	3,0	3,0	3,1
Миколаївська	2,9	2,3	1,6	0,8	0,9	1,6	1,7	1,3	1,9	1,8	1,7
Одеська	3,2	5,5	5,2	5,9	6,1	5,8	4,7	6,2	5,5	5,3	3,3
Полтавська	2,2	1,8	1,9	1,3	1,3	1,9	1,9	2,4	3,5	3,6	3,3
Рівненська	0,9	0,8	0,8	0,7	0,7	0,7	0,8	0,8	1,3	1,3	1,4
Сумська	1,0	1,4	1,0	0,9	1,0	1,1	1,3	1,7	1,7	1,7	1,6
Тернопільська	0,4	0,6	0,5	0,1	0,1	0,6	0,6	0,5	0,7	0,7	0,9
Харківська	8,3	7,9	5,1	2,2	2,3	4,7	4,4	5,1	4,8	5,2	4,4
Херсонська	0,5	1,0	1,0	0,6	0,7	0,8	0,8	1,1	0,8	0,8	1,0
Хмельницька	1,5	0,8	0,9	1,1	1,2	0,9	0,9	0,9	1,3	1,3	1,5
Черкаська	0,8	0,8	1,0	0,7	0,8	1,0	1,0	1,4	1,8	1,9	2,0
Чернівецька	0,2	0,3	0,3	0,3	0,3	0,4	1,1	1,0	0,6	0,6	0,7
Чернігівська	0,9	0,7	0,7	0,4	0,5	0,8	0,8	1,0	1,2	1,2	1,3
м.Київ	28,1	30,9	35,4	46,1	44,7	43,6	43,3	36,5	22,2	21,7	28,8
м.Севастополь	0,4	0,4	0,5	0,0	0,1	0,4	0,4	0,4	0,4	0,5	0,5

8.4. Структура індивідуальних кінцевих споживчих витрат сектору загального державного управління

(відсот ків до підсумку)

	2002 ¹	2003	2004	2005	2006	2007	2008	2009	2010	2011	2012
УКРАЇНА	100,0	100,0	99,9	100,0	100,0	100,0	100,0	100,0	100,0	100,0	100,0
Автономна											
Республіка Крим	4,2	4,6	4,0	4,2	3,9	4,5	4,2	4,0	3,8	3,9	3,8
Вінницька	2,8	3,3	3,3	3,3	3,3	3,4	3,3	3,0	3,3	3,3	3,4
Волинська	2,1	2,2	2,0	1,9	2,0	2,1	2,0	1,9	2,0	2,4	2,5
Дніпропетровська	6,8	7,3	6,9	7,2	7,1	6,8	6,7	7,3	7,1	6,7	6,9
Донецька	9,6	9,2	8,5	8,0	8,4	8,4	8,2	8,9	8,4	8,2	8,4
Житомирська	2,9	2,8	2,9	2,8	2,9	2,9	2,7	2,5	2,8	2,6	2,6
Закарпатська	2,1	2,2	2,1	2,1	2,1	2,4	2,3	2,0	2,3	2,5	2,8
Запорізька	4,0	3,7	3,7	3,6	3,6	3,7	3,7	3,7	3,6	3,2	3,4
Івано-Франківська	2,5	2,4	2,4	2,4	2,5	2,6	2,7	2,6	2,7	3,0	3,5
Київська	3,7	3,8	3,4	3,3	3,4	3,8	3,5	3,5	3,6	3,5	3,0
Кіровоградська	2,3	2,2	2,1	2,1	2,2	2,2	2,1	1,9	2,1	2,3	2,6
Луганська	4,3	4,2	4,2	4,3	4,2	4,3	4,3	4,4	4,1	3,9	4,0
Львівська	5,5	5,6	5,2	5,1	4,9	5,2	5,3	5,3	5,8	6,4	6,5
Миколаївська	2,3	2,3	2,3	2,3	2,3	2,5	2,5	2,3	2,5	2,4	2,5
Одеська	4,3	4,3	5,4	5,4	5,3	5,0	5,1	5,3	5,4	5,8	5,8
Полтавська	3,2	3,2	3,1	3,1	3,1	3,1	3,0	3,1	3,1	3,0	3,1
Рівненська	2,5	2,7	2,4	2,3	2,4	2,5	2,4	2,3	2,7	2,7	2,6
Сумська	2,8	2,6	2,4	2,4	2,3	2,5	2,3	2,3	2,4	2,3	2,5
Тернопільська	2,0	2,0	2,0	2,1	2,1	2,2	2,1	2,0	2,3	2,3	2,6
Харківська	6,1	6,3	6,1	6,2	6,0	6,3	6,7	7,0	7,0	6,9	7,5
Херсонська	2,0	2,0	2,1	2,2	2,2	2,2	2,1	2,0	2,2	2,1	2,1
Хмельницька	2,6	2,5	2,8	2,9	2,8	2,8	2,6	2,6	2,8	2,8	3,0
Черкаська	2,7	2,8	2,7	2,7	2,8	2,9	2,7	2,6	2,7	2,5	2,5
Чернівецька	1,6	1,6	1,7	1,7	1,7	1,8	1,8	1,7	1,9	1,9	2,0
Чернігівська	2,4	2,5	2,3	2,3	2,3	2,4	2,3	2,2	2,3	2,2	2,3
м.Київ	10,7	10,9	13,2	13,2	13,4	10,6	12,6	12,6	10,2	10,1	7,0
м.Севастополь	0,8	0,8	0,8	0,9	0,8	0,9	0,8	1,0	0,9	1,1	1,1

8.5. Структура колективного кінцевого споживання

(відсот ків до підсумку)

	2005	2006	2007	2008	2009	2010	2011	2012
УКРАЇНА	100,0	100,0	100,0	100,0	100,0	100,0	100,0	100,0
Автономна								
Республіка Крим	4,8	4,5	3,7	4,0	4,8	4,7	4,5	4,2
Вінницька	2,6	3,8	3,9	3,6	3,8	3,7	3,6	3,8
Волинська	2,5	1,7	2,1	2,3	2,3	2,0	2,3	2,1
Дніпропетровська	5,5	5,7	5,7	5,9	6,3	6,3	6,0	6,4
Донецька	4,7	6,8	7,6	6,0	6,7	6,4	6,7	7,4
Житомирська	2,5	3,3	3,4	3,1	3,4	3,2	3,4	3,4
Закарпатська	1,8	2,2	1,8	2,5	2,9	2,4	2,1	2,4
Запорізька	2,4	3,0	3,0	3,0	3,1	2,9	2,8	3,1
Івано-Франківська	1,4	2,0	1,9	2,3	2,3	2,2	2,1	2,3
Київська	6,2	6,7	5,4	6,5	5,7	5,7	5,7	5,4
Кіровоградська	1,7	2,1	2,0	2,2	2,3	2,2	2,1	2,1
Луганська	2,8	3,7	3,6	3,8	4,1	3,8	3,8	4,1
Львівська	4,4	4,8	4,9	5,1	5,2	5,1	5,1	5,0
Миколаївська	2,2	2,6	2,4	2,7	2,8	2,7	2,7	2,8
Одеська	4,7	5,4	4,5	5,2	5,0	5,0	4,8	5,4
Полтавська	2,3	2,7	2,9	2,8	2,9	2,9	2,8	3,1
Рівненська	1,5	1,9	2,0	2,0	2,2	2,2	2,3	2,2
Сумська	2,3	2,1	2,1	2,4	2,5	2,3	2,4	2,4
Тернопільська	1,3	1,8	1,8	1,9	1,9	1,8	1,6	1,9
Харківська	5,0	5,4	6,7	6,2	5,3	5,8	6,1	5,7
Херсонська	1,6	2,2	2,0	2,0	2,6	2,4	2,2	2,2
Хмельницька	1,9	2,8	2,3	2,6	2,8	2,8	2,7	2,9
Черкаська	2,0	2,6	2,8	2,6	2,6	2,6	2,6	2,7
Чернівецька	1,2	1,5	1,4	1,9	1,9	1,8	1,4	1,6
Чернігівська	2,5	2,8	2,2	3,2	3,1	2,8	2,9	3,0
м.Київ	27,1	14,5	16,0	13,1	10,3	13,0	14,0	11,1
м.Севастополь	1,1	1,4	1,9	1,1	1,2	1,3	1,3	1,3

8.6. Структура валового нагромадження основного капіталу домашніх господарств

(відсот ків до підсумку)

	2006	2007	2008	2009	2010	2011	2012
УКРАЇНА	100,0	100,0	100,0	100,0	100,0	100,0	100,0
Автономна							
Республіка Крим	4,9	5,8	4,4	3,9	7,2	5,2	7,3
Вінницька	5,2	5,2	4,9	3,2	4,1	4,2	2,7
Волинська	2,6	2,2	2,9	4,5	2,5	2,9	3,1
Дніпропетровська	6,0	5,1	5,5	4,4	3,3	3,8	4,7
Донецька	5,2	4,4	4,0	6,0	4,7	6,2	6,3
Житомирська	2,1	2,2	2,3	1,5	2,2	1,8	1,5
Закарпатська	6,0	6,0	6,4	3,8	3,8	5,6	3,5
Запорізька	2,4	1,9	2,1	2,4	2,9	1,9	2,7
Івано-Франківська	4,5	4,9	5,3	4,5	6,9	4,5	3,8
Київська	8,0	9,9	12,6	8,8	11,7	8,2	8,6
Кіровоградська	1,4	1,2	1,1	1,6	1,2	1,5	1,2
Луганська	3,5	2,7	2,5	2,3	1,8	2,4	2,7
Львівська	6,2	6,6	7,6	7,4	8,2	6,3	6,0
Миколаївська	1,4	1,5	1,5	1,6	1,9	1,6	1,5
Одеська	3,8	5,1	4,9	5,9	4,5	5,3	5,9
Полтавська	2,7	2,3	1,9	2,4	2,7	2,5	2,1
Рівненська	2,9	3,1	2,3	1,9	1,6	3,8	2,5
Сумська	1,4	1,5	1,4	1,1	1,7	1,3	1,7
Тернопільська	1,9	2,8	2,7	1,5	2,1	1,7	2,4
Харківська	5,0	4,2	3,4	5,6	4,8	5,6	5,8
Херсонська	2,1	2,0	2,3	1,8	2,1	1,7	1,4
Хмельницька	2,7	2,8	3,1	3,9	2,8	2,6	2,5
Черкаська	2,1	2,3	1,7	2,4	2,0	1,4	1,6
Чернівецька	3,1	3,7	4,4	3,2	3,0	2,2	3,2
Чернігівська	1,3	1,4	1,3	1,7	1,6	1,6	2,4
м.Київ	11,0	8,3	6,6	10,9	7,5	13,3	11,4
м.Севастополь	0,6	0,9	0,9	1,8	1,2	0,9	1,5

МЕТОДОЛОГІЧНІ ПОЛОЖЕННЯ

Доходи населення включають обсяг нарахованих у грошовій та натуральній формі: заробітної плати, прибутку та змішаного доходу, одержаних доходів від власності, соціальних допомог та інших поточних трансфертів.

Заробітна плата є первинним доходом домашніх господарств та являє собою винагороду у грошовій або натуральній формі, яка повинна бути виплачена роботодавцем найманому працівнику за роботу, виконану у звітному періоді.

Прибуток та змішаний дохід - це дохід, який одержується фізичними особами в результаті виробничої діяльності за виключенням витрат, пов'язаних із її здійсненням.

Доходи від власності - це первинні доходи, які одержують власники фінансових та нефінансових активів (землі, майнових прав і т.д.) від надання їх у користування іншим інституційним одиницям. Вони включають: дивіденди, відсотки від акцій, внесків та договорів оренди земельних ділянок та майна; доходи населення від власності на землю; проценти закладами, отримані від банків фізичними особами.

Соціальні допомоги - це різні види грошових допомог, які виплачені населенню з державного та місцевих бюджетів, Пенсійного фонду, Фонду соціального страхування з тимчасової втрати працездатності, Фонду соціального страхування від нещасних випадків на виробництві та професійних захворювань, Фонду загальнообов'язкового державного соціального страхування на випадок безробіття, коштів підприємств, організацій і профспілок – пенсії, допомоги з непрацездатності, інвалідності, вагітності, по пологах, на дітей у малозабезпечених сім'ях, оплата навчальних відпусток тощо.

Інші одержані поточні трансферти включають поточні виплати населенню в грошовій формі (крім соціальних допомог): страхові відшкодування, виплати одноразової матеріальної допомоги працівникам, компенсації тощо.

Соціальні трансферти в натуральній формі визначаються вартістю товарів та послуг, які надаються домашнім господарствам безкоштовно або за економічно незначущими цінами органами загального державного управління і некомерційними організаціями, що обслуговують домашні господарства (НКОДГ).

Витрати населення включають: витрати на придбання товарів та послуг; сплачені доходи від власності; поточні податки на доходи, майно та інші поточні трансферти

Витрати на придбання товарів та послуг є основним видом витрат населення та визначаються як вартість продукції, що:

- придбана населенням за рахунок власних коштів;
- одержана в натуральній формі в результаті підприємницької діяльності;
- отримана у вигляді соціальних трансфертів в натурі від органів державного управління і НКОДГ.

Поточні податки на доходи, майно тощо відносяться до складу основних видів поточних трансфертів. Це податки, які регулярно сплачуються домашніми господарствами після отримання прибутку та інших доходів у зв'язку з володінням майном та іншими причинами. До їхнього складу включаються: податки на прибутки суб'єктів господарювання; податок з доходів фізичних осіб; інші податки та збори фізичних осіб, не пов'язані з виробничою діяльністю.

Поточні трансферти включають також **внески населення на соціальне страхування**. До них відносяться платежі до Фонду соціального страхування України з тимчасової втрати працездатності, Пенсійного фонду та Фонду загальнообов'язкового державного соціального страхування на випадок безробіття, які визначаються, виходячи із встановленого законодавством відсотку утримань із суми нарахованої заробітної плати.

Інші сплачені поточні трансферти включають страхові платежі, перекази, штрафи, членські внески у громадські організації тощо.

Заощадження, в частині нагромадження нефінансових активів, включають нагромадження основного капіталу та приріст запасів матеріальних оборотних коштів.

Наявний доход – це максимальний обсяг доходів, які можуть бути використані домашніми господарствами на придбання споживчих товарів та оплату послуг. Вони включають заробітну плату, прибуток, змішаний доход, сальдо доходів від власності, соціальні допомоги, інші одержані поточні трансферти за виключенням сплачених, зокрема поточних податків на доходи та майно.

Реальний наявний доход – це наявний доход, визначений за виключенням впливу цін.

Окремі показники доходів та витрат населення є складовими валового регіонального продукту (ВРП). Це фактичне кінцеве споживання та валове нагромадження основного капіталу.

Фактичне кінцеве споживання включає вартість усіх товарів і послуг, придбаних домашніми господарствами - резидентами для індивідуального споживання незалежно від джерела фінансування, та вартість колективних послуг, наданих органами державного управління суспільству в цілому або значним групам населення. Таким чином, сукупне кінцеве споживання складається з *фактичного індивідуального та фактичного колективного кінцевого споживання*

Витрати на придбання товарів та послуг для індивідуального споживання відносяться до **індивідуальних кінцевих споживчих витрат**, які включають:

- *витрати домашніх господарств* на придбання споживчих товарів і послуг, включаючи витрати на неринкові товари та послуги, які реалізуються за економічно незначущими цінами;
- *витрати органів державного управління* (включаючи фонди соціального страхування та позабюджетні фонди) і *некомерційних організацій, що обслуговують домашні господарства*, з урахуванням умовно обчислених витрат на придбання споживчих товарів та послуг індивідуального характеру, що надаються домашнім господарствам у вигляді соціальних трансфертів в натуральній формі.

Фактичне колективне кінцеве споживання здійснюється за рахунок коштів органів державного управління, які використовуються для надання неринкових послуг колективного характеру (*колективні кінцеві споживчі витрати*). До колективних послуг відноситься діяльність по забезпеченню громадського порядку та безпеки, національної оборони, законодавча та нормативно-регулююча діяльність, забезпечення охорони навколишнього середовища, науково-дослідні та дослідно-конструкторські роботи тощо.

Валове нагромадження основного капіталу (ВНОК) домашніх господарств – це приріст нефінансових активів, які протягом тривалого часу використовуються в процесі виробництва. До його складу включається приріст виробленого основного капіталу, поліпшення існуючого основного капіталу та невироблених активів, витрати, по передачі права власності на невироблені активи.

Розрахунки доходів та витрат населення за регіонами України проводяться у відповідності до I рівня класифікації одиниць адміністративно-територіального устрою України Класифікатора об'єктів адміністративно-територіального устрою (КОАТУУ), ДК 014-96, затвердженого та введеного в дію наказом Держстандарту України від 31.10.97 № 659.

Окремі аспекти щодо наведених динамічних рядів у збірнику

Протягом усіх наведених у збірнику років методологія розрахунків доходів та витрат населення за регіонами постійно удосконалювалась, в результаті чого динамічний ряд не є однорідним. Наведені дані по показниках у 2002 році мають характерну особливість. Підсумок доходів та витрат населення, зокрема по показнику "соціальні допомоги та інші одержані поточні трансферти" і його складова "соціальні трансферти в натурі", а також "поточні податки на доходи, майно та інші сплачені поточні трансферти" по регіонах не відповідає їх величині в цілому по Україні за рахунок нерозподілених по регіонах операцій з нерезидентами.

По показниках "придбання товарів та послуг" та "приріст фінансових активів" наведено скориговані дані, з урахуванням змін, внесених НБУ до даних платіжного балансу за 2004 рік.

У розділі 7. "Окремі складові валового регіонального продукту за витратами", а саме в таблицях 7.1. та 7.5. наведено дані, починаючи з 2005 року, тобто з періоду запровадження розрахунку складової фактичного кінцевого споживання за регіонами "колективного кінцевого споживання (споживчих витрат сектору загального державного управління)". З 2006 року, згідно з рекомендаціями міжнародних експертів, розпочато розрахунок показника "валове нагромадження основного капіталу домашніх господарств за регіонами".

Розрахунки доходів та витрат населення за 2002-2011 роки проводились відповідно до міжнародних стандартів Системи національних рахунків 1993 року.

Показники за 2012 рік розраховані у відповідності до "Методологічних положень оновленої версії Системи національних рахунків 2008 року" (Наказ Держстату України від 17.12.2013 №398).

ДЕРЖАВНА СЛУЖБА СТАТИСТИКИ УКРАЇНИ

Статистичний збірник "Доходи та витрати населення за 2012 рік за регіонами України"

Підписано до друку 24.02.2014. Формат 84х108/8
Папір офсетний.
Друк офсетний.
Умов. друк. арк. 9,53. Тираж 60 прим. Зам. 79

ДП "Інформаційно-аналітичне агентство"
вул. Еспланадна, 4-6 оф. 419-2, м. Київ-1, 01001, Україна
тел./факс (044) 287-03-79